

IEM – ISTITUTO DI ECONOMIA DEI MEDIA



FONDAZIONE ROSSELLI

Indagine sui media locali nella regione Lazio

Un database ragionato

Uno studio dell'Istituto di Economia dei Media - IEM della Fondazione Rosselli
per il Corecom - Comitato Regionale per le Comunicazioni della Regione Lazio

Direttore di progetto:

Flavia Barca

Coordinatore di progetto:

Andrea Marzulli

Gruppo di ricerca:

Daniela Abbondanza, Maria Elena Indelicato, Fabio Venanzi, Giacomo Visco Comandini

Impostazione grafica:

Alessandra Minà

INDICE

Relazione introduttiva

1. Emittenti televisive

1.1 Metodologia e perimetro dell'universo

1.2 Tipologia delle emittenti

1.3 Ragione sociale

1.4 Distribuzione geografica

1.5 Anno di nascita dell'emittente

1.6 Concessionarie di pubblicità

1.7 Fatturati

1.8 Trasmissione sul Digitale Terrestre

ALLEGATO TELEVISIONE

2. Mappa delle frequenze televisive

ALLEGATO SITI E COPERTURA

3. Emittenti radiofoniche

3.1 Metodologia e perimetro dell'universo

3.2 Tipologia delle emittenti

3.3 Distribuzione geografica

3.4 Ragione sociale

3.5 Anno di nascita delle emittenti radiofoniche

3.6 Concessionarie di pubblicità

ALLEGATO RADIO

4. Editoria

4.1 Metodologia e universo di riferimento

4.2 Roma e provincia

4.3 Frosinone

4.3.1 Verifica su un campione di 88 testate registrate al tribunale di Frosinone

4.4 Cassino

4.5 Viterbo

4.6 Latina

4.7 Rieti

ALLEGATO EDITORIA

5. Telecomunicazioni

ALLEGATO TELECOMUNICAZIONI

6. Concessionarie di pubblicità

ALLEGATO CONCESSIONARIE

7. Agenzie di stampa

ALLEGATO AGENZIE DI STAMPA

8. Multimedia

ALLEGATO MULTIMEDIA

Relazione introduttiva

Oggetto e obiettivi

Questo studio, commissionato ad IEM nel maggio 2006, concluso nel settembre 2006 e aggiornato – per quanto riguarda l'analisi anagrafica ed economica dell'emittenza televisiva – nel settembre 2007, intende essere di ausilio al Corecom della Regione Lazio nell'espletamento delle funzioni ad esso attribuite dalla Legge Regionale 3 Agosto 2001, n. 19, art. 12, con particolare riferimento al comma 2, lettere:

p) [il Corecom] cura il censimento dell'editoria regionale, convenzionale o informatica e delle fonti regionali di telecomunicazioni;

q) [il Corecom] cura ricerche e rilevazioni sull'assetto socio-economico delle imprese operanti a livello regionale nelle comunicazioni e sulle relative implicazioni nel mercato.

E' stato individuato, quindi, un duplice obiettivo, realizzabile in due tempi e fasi distinte: quello di perimetrare ed identificare l'universo di riferimento mediante un'indagine desk validata da verifiche field (step 1), e quello di metterlo sotto esame con una approfondita ricerca field (step 2).

Lo **step 1** è l'oggetto del presente studio che ha per obiettivo, dunque, la costruzione di un **database ragionato** dei fornitori di contenuto localizzato, che abbiano per target gli abitanti della Regione, delle Province e dei territori comunali e locali, nei diversi settori dei media (televisione, radio, editoria, multimedia).

Il risultato del lavoro è stato la realizzazione di 7 database:

- un censimento delle emittenti televisive locali attive nella Regione;
- un censimento delle emittenti radiofoniche locali attive nella Regione;
- un censimento dell'editoria quotidiana e periodica a diffusione regionale o locale;
- un censimento delle agenzie di stampa a diffusione e contenuto regionale e locale;
- un censimento dell'editoria multimediale a contenuto locale (portali regionali e locali, siti Internet d'informazione di prossimità, iniziative editoriali degli enti locali);
- un censimento delle concessionarie di pubblicità attive sul mercato regionale e locale;
- un censimento degli operatori di servizi di telecomunicazioni con mercato di riferimento regionale e locale.

A fronte del mandato iniziale da parte del committente (costruzione del database) e degli approfondimenti successivamente definiti (il database ragionato), l'output finale è stato più ampio, specie per alcuni media come la televisione e la radio (comunque al centro dell'attenzione del committente), fino a sfiorare, specie per la tv, l'analisi economica di settore vera e propria.

Metodologia e risultanze

La prima fase della ricerca si è caratterizzata per una valutazione delle fonti alle quali attingere al fine di reperire tutte le realtà medialì operanti sul territorio della regione Lazio. Si tratta di una documentazione molto eterogenea, dal punto di vista cronologico e di origine, perché le fonti istituzionali (Ministero delle Comunicazioni e Autorità per le Garanzie nelle Comunicazioni in primis), in un settore così mutevole e sfuggente come quello locale, vanno necessariamente confrontate con fonti meno autorevoli (riviste specializzate, annuari, elenchi forniti dalle associazioni di categoria, letteratura grigia) in grado di fornire informazioni aggiornate nonché utili elementi di contestualizzazione e comprensione dei dati emersi.

Risultato di questa prima fase desk è stata la stesura di un database che è stato quindi sottoposto ad una accurata verifica che ha costituito l'ossatura della seconda fase della ricerca. A questo fine si è proceduto, innanzitutto, ad un controllo delle informazioni veicolate su Internet dalle stesse aziende media. Sono state ricercate informazioni sulle pagine web attraverso motori di ricerca e portali e tutti i soggetti presenti sul web con un sito proprio sono stati rilevati e annotati sul database. Questo tipo di ricerca ha consentito di censire realtà più piccole o di recente formazione e di correggere inesattezze o duplicazioni. Si è di seguito proseguito ad una verifica field. Sono state, quindi, contattate, per via telefonica, tutte le imprese di media presenti sul database.

La verifica telefonica è risultata essere la fase decisiva nell'opera di definizione dell'universo di riferimento, la più rilevante in termini di informazioni pertinenti l'evoluzione e i mutamenti verificatisi nel settore. Questo processo ha anche permesso di raccogliere, in molti casi, informazioni dettagliate sulle singole realtà imprenditoriali, che hanno fornito utili indicazioni per comprendere i fenomeni in atto nel settore locale tra i quali i processi di ristrutturazione di molte imprese alla luce dei mutamenti introdotti dal passaggio alla tecnologia digitale e i processi di consolidamento.

La raccolta dei dati necessari alla compilazione dei diversi censimenti, con l'obiettivo di delineare lo scenario esistente, di per sé probante per i tempi e le risorse stabiliti, è stata ulteriormente arricchita da un catasto delle **frequenze televisive** della Regione (in anticipo sul medesimo catasto che, a livello nazionale e con dettagliate specifiche tecniche, il Ministero delle Comunicazioni e l'Agcom hanno approntato nella primavera 2007) e da un'ampia analisi economica del settore televisivo regionale. Allo stesso tempo si è affrontata una prima analisi del mercato radiotelevisivo, della sua conformazione in gruppi societari, della modalità di raccolta alle risorse pubblicitarie. Nell'aggiornamento del settembre 2007 è stata posta sotto osservazione la trasmissione in tecnica digitale terrestre delle emittenti locali, specialmente per quanto riguarda gli orari della

giornata dedicati alle trasmissioni digitali (e verificando come, nella maggior parte dei casi, questi restino ancora confinati nelle ore notturne).

E' stato, altresì, effettuato un primo raffronto esplorativo con lo studio *L'emittenza radiotelevisiva locale del Lazio*, promosso nel 1998 dall'allora Co.Re.Rat (Comitato Regionale Radiotelevisivo) del Lazio. Il raffronto permette di individuare alcune linee di tendenza ben definite (concentrazione e consolidamento, crescente capitalizzazione).

Tra i diversi settori indagati, quello che ha presentato maggiori difficoltà e peculiarità è il censimento delle iniziative editoriali, di quotidiani e periodici locali, nelle diverse province della Regione.

Nell'esplorare la fonte principale, ovvero i Registri Stampa dei diversi tribunali del Lazio¹, si è deciso di procedere con due modalità di analisi. La prima è stata quella di censire il maggior numero possibile di testate registrate dal dopoguerra ad oggi (al fine di non escludere le iniziative a stampa di lunga tradizione). Parallelamente si è identificato un indicatore che rendesse conto dell'incidenza percentuale delle testate locali ancora attive sul totale delle testate censite, giacché dai registri non risultavano, in molti casi, informazioni relative alla chiusura dell'attività dei diversi soggetti. A questo fine, è stato circoscritto un campione di riferimento di circa 100 testate, censite presso i tribunali di Frosinone e Cassino, che è stato quindi sottoposto a verifica telefonica. Dalle risultanze è emerso che circa un terzo delle testate è a contenuto locale e ancora attivo; un terzo è decaduto o a contenuto non locale, le testate restanti sono risultate irrintracciabili. Sono stati rilevati, inoltre, una serie di problemi legati al reperimento dei dati presso i singoli tribunali, per quanto riguarda la consultazione delle diverse annate (specie le più lontane nel tempo).

I dati raccolti nel database risultano, quindi, sottodimensionati rispetto al totale delle annate censite e sovradimensionati rispetto alla effettiva e attuale sopravvivenza delle testate. L'insieme delle criticità sopra esposte rende, infatti, molto complessa l'identificazione di un universo accuratamente perimetrato. Questa sarebbe possibile solo con uno sforzo di raccolta dati e di verifica che esula dal mandato temporale di questo studio e per la quale si rimanda ad un auspicabile approfondimento nello step 2.

Lo step 2 e gli scenari futuri

Molto resterebbe da fare per giungere a un quadro compiuto dell'industria della comunicazione regionale.

Nella seconda fase della ricerca (**step 2**), questi temi dovrebbero essere inquadrati in un **contesto di riferimento** sociodemografico e di mercato in grado di individuare:

- assetti proprietari e organizzativi;

¹ Solo per Roma e provincia era disponibile una fonte diversa, ovvero l'*Indagine conoscitiva sulla carta stampata, sulle emittenti locali e sugli online in attività nel territorio metropolitano di Roma e provincia*, del Sindacato Cronisti Romani (2003), che ringraziamo per le indicazioni.

- fatturato dei diversi settori;
- utenza raggiunta (penetrazione, ascolti, diffusione, contatti, secondo il rilevamento dei diversi media);
- programmazione/linea editoriale/contenuti;
- addetti, trend occupazionali e indotto;
- modelli di business delle imprese attive;
- linee di sviluppo dell'intero mercato e prospettive di crescita;
- problematiche legate all'avvio della televisione digitale terrestre e problemi e opportunità che questo apre.

Per quanto riguarda le problematiche specifiche dei diversi settori, i passi futuri da affrontare sono i seguenti:

- Televisione: analisi del palinsesto con evidenziazione dell'offerta a contenuto locale², monitoraggio delle trasmissioni in digitale terrestre e delle offerte aggiuntive, una chiara distinzione analitica degli operatori di rete e dei fornitori di contenuti;
- Radio: si rende necessaria un'analisi economica del settore e un monitoraggio della programmazione di prossimità;
- Editoria: ultimare il censimento complessivo, già portato avanti con questo primo studio, estendendolo in particolare agli ultimi anni della provincia di Roma. Procedere alla verifica delle testate attive a contenuto locale e del loro bacino d'utenza, con un'analisi economica, almeno, delle realtà più grandi;
- Multimedia: estendere l'analisi ai siti web di carattere non prettamente informativo ma con contenuti di prossimità di altro tipo (informazioni culturali, turistiche, settoriali), verificando gli elementi d'interattività;
- Concessionarie di pubblicità: arrivare a un censimento completo delle realtà maggiori, con distinzione per medium pubblicitario e, soprattutto, e a mettere sotto esame il loro modello di business con enfasi sulle potenzialità dei bacini d'investimento locali;
- Agenzie di stampa: approfondire l'analisi delle maggiori realtà con enfasi sui clienti serviti;

² La Commissione europea, nella sua più recente comunicazione sul rispetto degli articoli 4 e 5 (opere europee e di produttori indipendenti), ha messo chiaramente in evidenza, e proprio commentando la performance complessivamente negativa dei broadcaster italiani, che le emittenti locali che, ritrasmettendo via satellite, raggiungono l'intero territorio nazionale, sono soggette agli stessi obblighi di programmazione delle emittenti nazionali, al fine di garantire una corretta concorrenza tra le diverse piattaforme. Cfr. COM(2006) 459 e allegato SEC(2006) 1073.

- Operatori di telecomunicazioni: estendere l'attività dagli operatori di rete agli Internet Provider locali.

Per finire, andrebbero indagati gli aspetti più pienamente cross-mediali e relativi all'analisi della domanda: l'obiettivo, specie per le aree esterne alla Capitale, è di arrivare a una mappatura dell'offerta pluri-mediale per le diverse macro-aree della regione (es.: Litorale Romano, Tuscia, Sabina, Castelli Romani, Agro Pontino, Ciociaria...), accumulando il maggior numero possibile di informazioni sul gradimento e le abitudini di consumo.

Il presente studio è stato, quindi, pensato e organizzato per essere la pietra angolare di una struttura "modulare" di monitoraggio dell'offerta locale. L'aggiornamento necessario potrà essere ripreso e completato grazie ai database allegati allo studio in formato digitale.

Gli allegati inseriti nel presente lavoro contengono, infatti, solo una parte delle informazioni reperite nello step 1. L'intero database è reperibile nella versione elettronica consegnata al committente.

1. Emittenti televisive

1.1 Metodologia e perimetro dell'universo

La prima fase della ricerca si è caratterizzata per una valutazione delle fonti alle quali attingere al fine di reperire tutte le realtà televisive operanti sul territorio della regione Lazio. Si tratta di una documentazione molto eterogenea, dal punto di vista cronologico e di origine, perché le fonti istituzionali (Ministero delle Comunicazioni, Autorità per le Garanzie nelle Comunicazioni), in un settore così mutevole e sfuggente come quello dell'emittenza locale³, vanno necessariamente confrontate con fonti meno autorevoli (riviste specializzate, annuari, elenchi forniti dalle associazioni di categoria, letteratura grigia) in grado di fornire informazioni aggiornate nonché utili elementi di contestualizzazione e comprensione dei dati emersi.

Risultato di questa prima fase desk è stata la stesura di un database comprensivo di 100 televisioni locali.

Questo elenco è stato quindi sottoposto ad una accurata verifica che ha costituito l'ossatura della seconda fase della ricerca. A questo fine si è proceduto, innanzitutto, ad un accurato controllo delle informazioni veicolate dalle stesse aziende televisive. Il mezzo principale è stato la visibilità su Internet. Sono state infatti ricercate informazioni sulle pagine web attraverso motori di ricerca e portali. In questo modo, tutte le emittenti presenti sul web con un sito proprio sono state rilevate e annotate sul database. Questo tipo di ricerca ha consentito di censire realtà più piccole o di recente formazione e di correggere inesattezze o duplicazioni. Alcune emittenti sono emerse come non più operanti o assorbite da altre.

Si è di seguito proceduto ad una verifica field. Sono quindi state contattate, per via telefonica, tutte le emittenti presenti sul database. Questa è risultata essere la fase decisiva nell'opera di definizione dell'universo televisivo locale, la più rilevante in termini di informazioni pertinenti l'evoluzione e i mutamenti verificatisi nel settore. Questo processo ha anche permesso di raccogliere, in molti casi, informazioni dettagliate sui singoli soggetti, che hanno fornito utili indicazioni per comprendere i fenomeni in atto nel settore locale tra i quali i processi di ristrutturazione di molte imprese alla luce dei mutamenti introdotti dal passaggio alla tecnologia digitale.

I diversi livelli di verifica sull'universo in esame hanno, in conclusione, messo in luce una realtà di 56 emittenti televisive, controllate da 51 società titolari di autorizzazione /concessione, presenti nel Lazio al settembre 2007.

³ E' emerso dalla ricerca, ad esempio, che molte sono state le emittenti che hanno cambiato denominazione negli ultimi anni in seguito a passaggi di proprietà e simili.

A livello nazionale, facendo riferimento all'ultima rilevazione ministeriale, relativa al 2005, le emittenti locali attive in tutto il territorio nazionale sono 584 (469 commerciali e 115 comunitarie).

Comparando, anche se solo a titolo indicativo⁴, il dato regionale da noi stimato con l'ultimo nazionale disponibile, nel Lazio è dunque attivo il 9,6% delle emittenti locali. Per numero di emittenti, il Lazio è la terza regione dopo Sicilia (103) e Campania (67) e precede Lombardia (47) e Toscana (43).

Una volta individuato l'universo, si è quindi proceduto a costruire un database conoscitivo di base (con i dati anagrafici essenziali, comprensivi di eventuale sito web ed e-mail), come richiesto dal committente, e ad individuare alcune informazioni essenziali (tipologia, natura giuridica, concessionaria pubblicitaria). Si è deciso di fornire anche delle indicazioni relative al livello di concentrazione del mercato e al fatturato, che offrono degli interessanti spunti per l'analisi della struttura industriale del mercato e che potrebbero essere approfonditi in uno studio dal respiro temporale più ampio.

Per l'esperienza accumulata dall'Istituto, si è preferito contattare telefonicamente le emittenti, piuttosto che ricorrere ai questionari spediti per fax o e-mail. Una ricognizione telefonica accurata, infatti, ha permesso di limitare al minimo le emittenti (6) con le quali non è stato possibile entrare in contatto diretto. Le altre, in qualche caso, hanno preferito non rilasciare informazioni su temi specifici e quindi, per quanto riguarda alcuni dati e analisi, il perimetro dell'universo indagato non corrisponde al 100% delle emittenti del Lazio ma a circa l'80-85%.

⁴ Il dato nazionale del 2005 è stato senz'altro superato dal procedere della compravendita delle frequenze. Come è evidente dall'esempio laziale in cui si è passati in soli due anni da 59 a 56 emittenti.

Tabella 1.1 – Società titolari di concessione/autorizzazione e relative emittenti (2007)

IMPRESE TITOLARI (51)	PROV.	EMITTENTI (56)
7 GOLD	RM	7 GOLD
A.S.TE.RA.	FR	CANALE 31
AMBIENTE E SOCIETA'	RM	TELEDONNA
		TV1 SULMONA
ASSOCIAZIONE AMICI DI TELEPACE	RM	TELEPACE
ASSOC. CULTURALE T.R.O.-TELE RADIO ORTE	VT	TELE RADIO ORTE TV
ASSOCIAZIONE I.T.S (Independent Television Station)	RM	TELE CENTRO LAZIO
ASSOCIAZIONE CULTURALE "ROSA DEL DESERTO"	RM	TELE SIMPATY
ASSOCIAZIONE CUTLTURALE "GOLFO 2000"	LT	TELEGOLFO – RTG
ASSOCIAZIONE I.ST.A.S.	RM	TELE ORVIETO DUE
		RTV AQUESIO
CANALE 10	RM	CANALE 10
CANALE 7 – COOPERATIVA	LT	CANALE 7
CENTRO PRODUZIONE SERVIZI	RM	TELE TUSCOLO
		SUPERNOVA
COMMUNICATIONS	RM	TVR AUTOVOX
COOPERATIVA LIRINIA ARL	FR	LIRI TV
D.V.B.T.	RM	TELE AMBIENTE
EDITORIALE TV	RM	LA 8
GOLD TV	LT	GOLD TV
G.T.V. AUDIOVISIVI	RM	CANALE ZERO
		EUROPA TV
		GARI TV
IDEA TV	RM	IDEA TV
INTERNATIONAL TELE RADIO	FR	INTERNATIONAL TELE RADIO
LATINA TV	LT	LATINA TV
M.M.B.	RM	RADIO TELE ERCOLANO-LINK 2000

MULTI SERVICES ENTERPRISE	NA	TELE A+
NUOVE PROFESSIONI 2000	RM	TS 2000
PTP	RM	TELEVITA CANALE 65
RADIO DIFFUSIONI MICHELI ALESSANDRO	LT	TV SL 48
RETE BLU	RM	TELELAZIO/ RETE BLU
RETE ORO	RM	RETE ORO
RETE SOLE	RM	RETESOLE
RETE TELEVISIVA REATINA	RI	RTR
ROMA TELEVISION COMMUNICATIONS	RM	TELEROMA 56
ROMA UNO	RM	ROMA UNO
SIDIS VISION	RM	T9 – TELEREGIONE
SOC. COOP. A.R.L. TELECIVITAVECCHIA	RM	TRC TELERADIO TELECIVITAVECCHIA
SUPER 3	RM	SUPER 3
TC VIDEO 2000 TELEROMA DUE	RM	TELEROMA 2
TELE AMBIENTE	RM	TELEPERUGIA
TELE ETERE	LT	TELE ETERE
TELE IN	RM	TELE IN
TELE JOLLY RADIOTELEVISIONE	RM	TELE ITALIA 41
TELE OBIETTIVO	RM	TELE OBIETTIVO
TELEMONTEGIOVE	LT	LAZIO TV
TELEREPORTER ROMA	RM	TELEREPORTER ROMA
TELESTUDIO	RM	TELESTUDIO
TELETEVERE	RM	TELETEVERE
TELEUNIVERSO	FR	TELEUNIVERSO
TIBUR RADIO TELESERVIZI	RM	TELETIBUR
T.V.A. 40	RM	TVA 40
TVR VOXSON	RM	TVR VOXSON
VIDEO1	RM	IES TV
WINNING WORK	RM	TELE PONTINA/ RETE AZZURRA

1.2 Tipologia delle emittenti

Le emittenti sono state distinte, sulla base delle informazioni da loro stesse fornite, in tre tipologie: commerciale, comunitaria e informativa⁵:

- 28 emittenti sono commerciali,
- 10 emittenti sono comunitarie,
- 18 emittenti sono informative.

Tabella 1.2 - Distribuzione delle emittenti per tipologia

Tipologia	Emittenti	%
Commerciale	28	50,0
Comunitaria	10	17,9
Informativa	18	32,1
Totale	56	100,0

⁵ Secondo il Testo Unico per la Radiotelevisione (decreto legislativo 28 luglio 2005, n. 177), art. 2 comma 1 , lettera q, s'intende per: "1) "emittente televisiva a carattere informativo" l'emittente per la radiodiffusione televisiva su frequenze terrestri in ambito locale, che trasmette quotidianamente, nelle ore comprese tra le ore 7 e le ore 23 per non meno di due ore, programmi informativi, di cui almeno il cinquanta per cento autoprodotti, su avvenimenti politici, religiosi, economici, sociali, sindacali o culturali; tali programmi, per almeno la metà del tempo, devono riguardare temi e argomenti di interesse locale e devono comprendere telegiornali diffusi per non meno di cinque giorni alla settimana o, in alternativa, per centoventi giorni a semestre; 2) "emittente televisiva a carattere commerciale" l'emittente per la radiodiffusione televisiva su frequenze terrestri in ambito locale, senza specifici obblighi di informazione; 3) "emittente televisiva a carattere comunitario" l'emittente per la radiodiffusione televisiva in ambito locale costituita da associazione riconosciuta o non riconosciuta, fondazione o cooperativa priva di scopo di lucro, che trasmette programmi originali autoprodotti a carattere culturale, etnico, politico e religioso, e si impegna: a non trasmettere più del 5 per cento di pubblicità per ogni ora di diffusione; a trasmettere i predetti programmi per almeno il 50 per cento dell'orario di trasmissione giornaliero compreso tra le ore 7 e le ore 21".

Figura 1.1 - Distribuzione delle emittenti per tipologia (valori espressi in %)

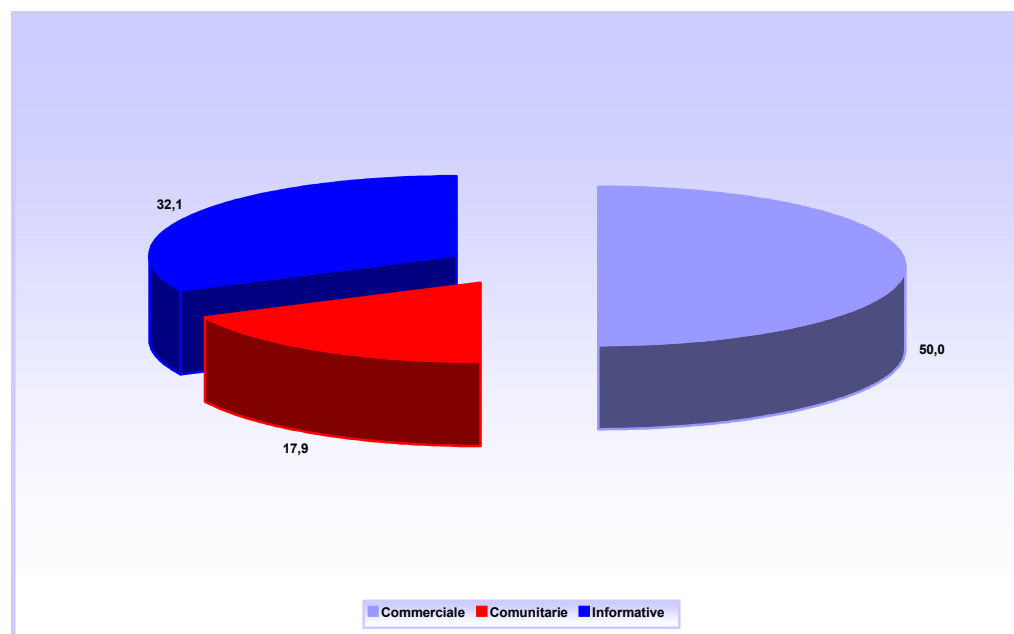

Si tratta, quindi, di 46 emittenti informative e commerciali e 10 emittenti comunitarie (82,1% vs 17,9%). Sull'intero territorio nazionale, le emittenti informative e commerciali sono 469 e quelle comunitarie 115 (80,3% vs 19,7%). La ripartizione della tipologia di emittenti nel Lazio è dunque sufficientemente omogenea alla media nazionale.

Relativamente alla licenza di trasmissione, le 45 emittenti (sulle 56 totali) di cui si dispongono informazioni sulla titolarità di una concessione e/o autorizzazione a trasmettere programmi televisivi nel territorio della Regione, sono state suddivise secondo 7 diverse tipologie:

- 13 emittenti sono titolari di una concessione regionale;
- 7 emittenti sono titolari di un'autorizzazione regionale;
- 3 emittenti sono titolari di una o più concessioni provinciali;
- 15 emittenti sono titolari di una o più autorizzazioni provinciali;

- 1 emittente è titolare di una concessione regionale e una o più autorizzazioni provinciali;
- 4 emittenti sono titolari di una autorizzazione regionale e una o più concessioni provinciali;
- 2 emittenti sono titolari sia di concessione provinciale che di autorizzazione provinciale.

Figura 1.2 – Tipologia di licenza di trasmissione delle emittenti del Lazio (valori espressi in %)

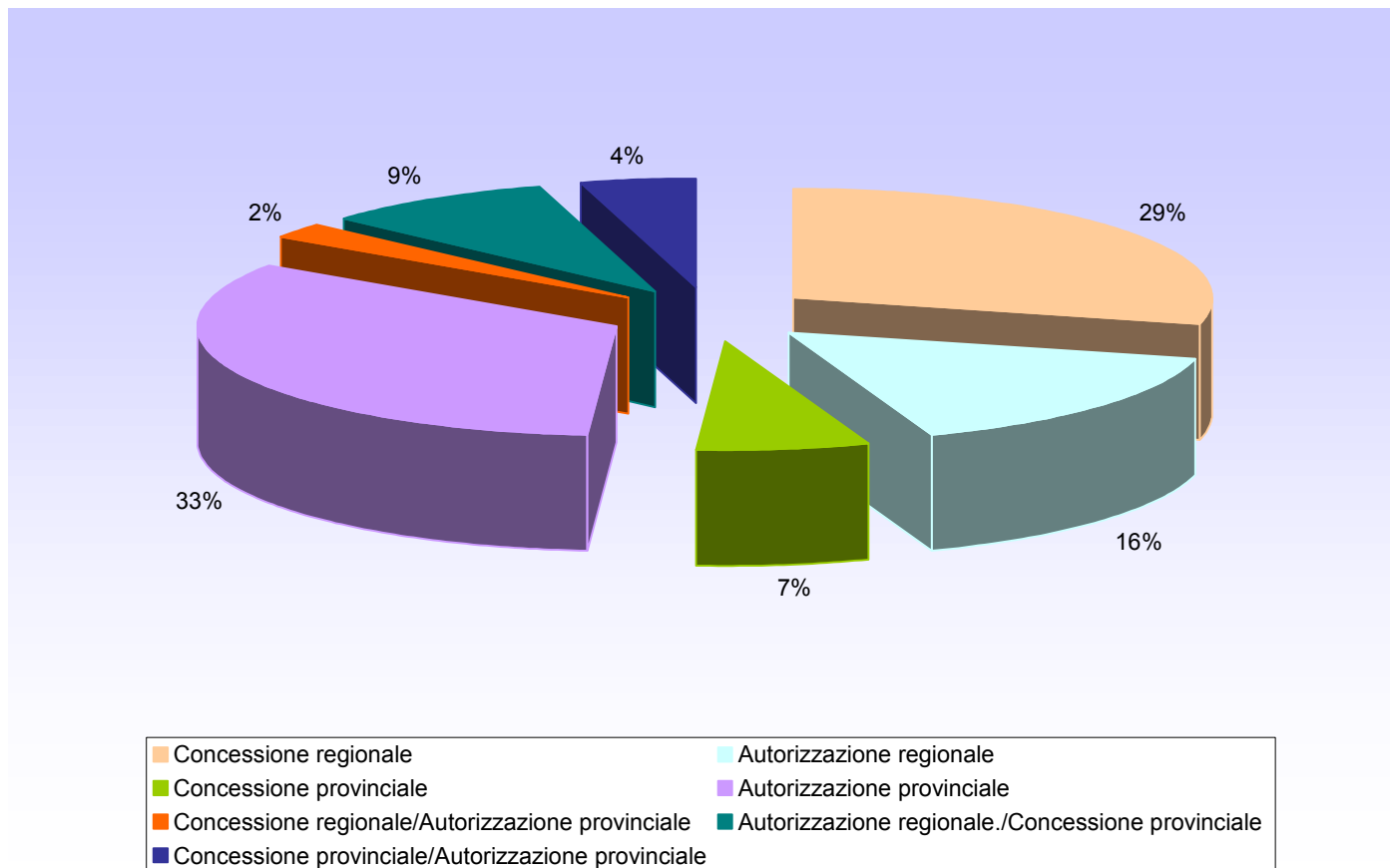

Per un'analisi diacronica, può essere utile un confronto con lo studio *L'emittenza radiotelevisiva locale del Lazio*, promosso dall'allora Co.Re.Rat., Comitato Regionale Radiotelevisivo del Lazio, nel 1998, e con gli elenchi del Ministero delle Comunicazioni pubblicati nel 1995 e nel 2005 in seguito alla concessione, da parte del Ministero, della prosecuzione a trasmettere in analogico.

Tabella 1.3 – Distribuzione delle emittenti per tipologia, confronto 1998-2007

Tipologia	1995	1998	2005	2007
Comunitaria	29	18	12	10
Commerciale-Informativa	51	47	47	46
Totale	80	65	59	56

Anzitutto, si noti la curva decrescente nel tempo: se nel 1995 le emittenti attive erano complessivamente 80, già nel 1998 il loro numero si era bruscamente ridotto a 65. Successivamente, nel 2005, se ne rilevavano 59 e in questa ricerca (2007) il loro numero è sceso a 56.

La diminuzione si rileva particolarmente fra le emittenti comunitarie, il cui numero si è ridotto a 1/3 nel giro di 12 anni: dalle 29 emittenti nel 1995, alle 18 nel 1998, fino alle 10 del 2007. Più stabile, invece, seppur in decrescita, il numero delle emittenti commerciali, diminuite di 4 unità (da 51 a 47) fra il 1995 e il 2007.

Figura 1.3 – Numero delle emittenti televisive nel Lazio, confronto 1995-2007

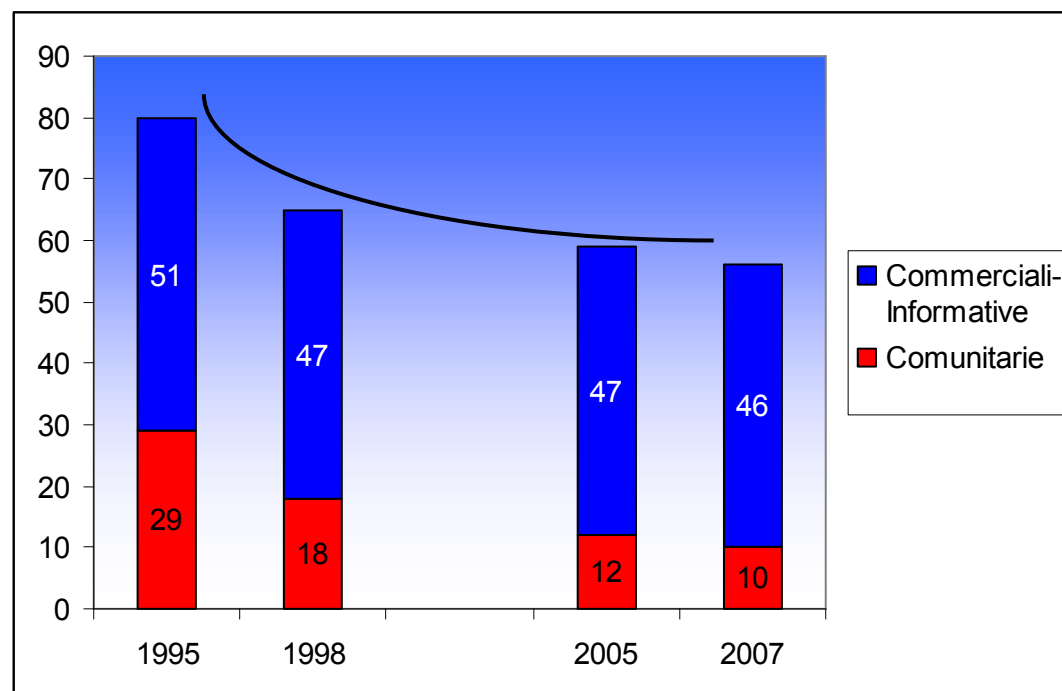

1.3 Ragione sociale

Le 56 emittenti censite fanno capo a 51 società concessionarie, delle quali soltanto 11, ovvero il 21,5%, hanno una forma societaria non di impresa (associazione o cooperativa).

Le restanti 40 società concessionarie rivelano un assetto societario di impresa, differenziandosi nel modo che segue:

- 7 società per azioni (Spa);
- 33 società a responsabilità limitata (Srl).

Tabella 1.4 – Distribuzione delle società concessionarie per forma societaria

Forma societaria	Valore Assoluto	Valore %
Spa	7	13,7
Srl	33	64,7
Ass. o Coop.	11	21,6
Totale	51	100,0

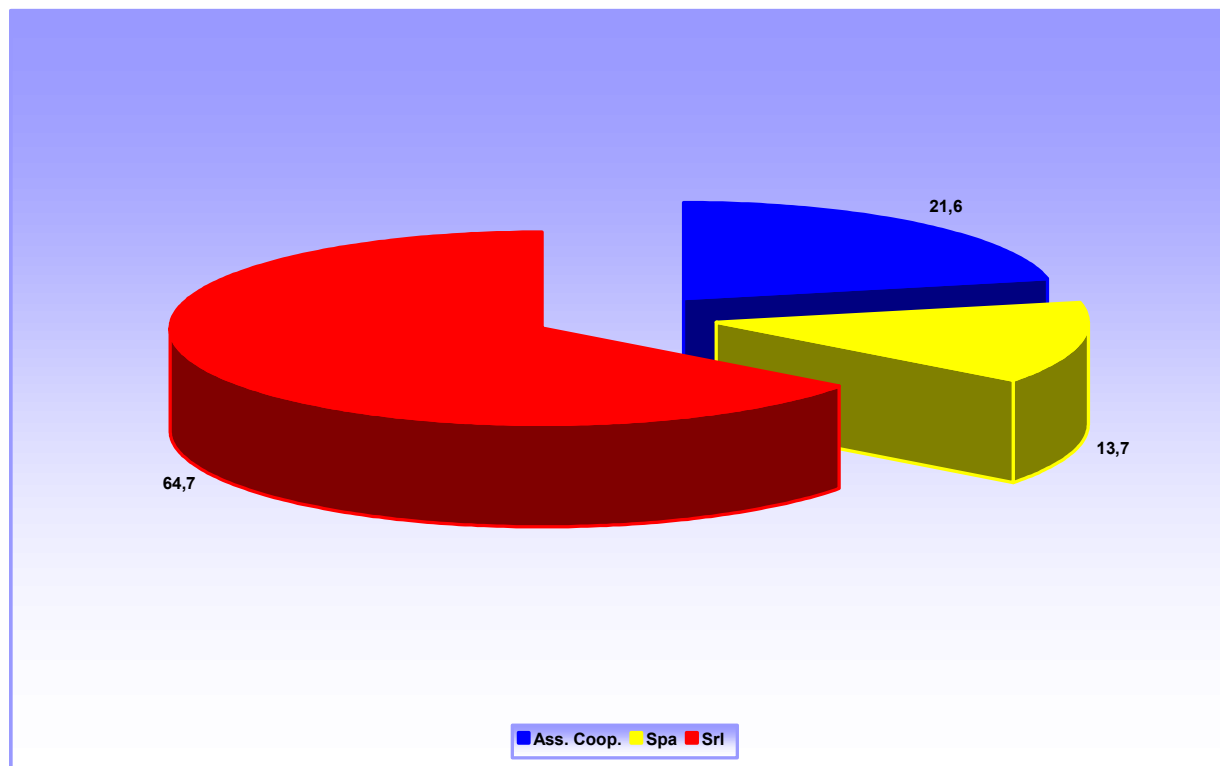
Figura 1.4 - Distribuzione delle società concessionarie per forma societaria (valori espressi in %)

Oltre il 64% delle società si costituisce come società a responsabilità limitata, ossia come società di capitali ma con basso capitale sociale. La forma di società per azioni, che richiede un maggiore apporto di capitale da parte dei soci, è scelta dal 13,7% delle società concessionarie.

Il raffronto col 1998 vede crescere il numero delle società per azioni (da 2 a 7 e, in percentuale sul totale, dal 3,1 al 13,7%). Pur diminuendo notevolmente di numero (da 43 a 33), le società a responsabilità limitata calano di poco in percentuale (dal 66,2 al 64,2%). Spariscono completamente le ditte individuali (erano 6 nel 1998) ma crescono le forme associative: da 1 a 8 e dal 1,5 al 15,6%.

Tabella 1.5 – Distribuzione delle società concessionarie per forma societaria, confronto 1998-2007.

Forma societaria	1998		2007	
	val. ass.	%	val. ass.	%
Spa	2	3,1	7	13,7
Srl	43	66,2	33	64,8
Sas	3	4,6	0	0
Snc	4	6,2	0	0
Cooperativa	4	6,2	3	5,9
Associazione	1	1,5	8	15,6
Ditta individuale	6	9,2	0	0
Altro	2	3,1	0	0
Totale	65	100,0	51	100,0

1.4 Distribuzione geografica

Delle 56 emittenti censite:

- 42 emittenti hanno la propria sede legale nella provincia di Roma, di cui una nel comune di Civitavecchia, una nel comune di Ostia, una nel comune di Lavinio, una nel comune di Nettuno, 8 nel comune di Pomezia (si tratta di un gruppo di emittenti televisive costrette allo stesso traliccio di trasmissione), una nel comune di Tivoli e le restanti 29 emittenti hanno la propria sede legale nel comune di Roma;
- 7 emittenti hanno sede nella provincia di Latina, di cui una nel comune di Fondi, una nel comune di Minturno, una nel comune di Pontinia, tre nel comune di Terracina, una nel comune di Latina;
- 4 emittenti hanno la propria sede legale nella provincia di Frosinone, di cui una nel comune di Cassino, una nel comune di Sora, una nel comune di Isola del Liri e infine una nel comune di Aquino;
- 1 emittente ha la propria sede legale nella provincia di Rieti;
- 1 emittente ha la propria sede legale a Viterbo, nel comune di Orte;
- 1 emittente ha la propria sede legale a Napoli.

Tabella 1.6 – Distribuzione geografica delle sedi legali delle emittenti televisive

Provincia	Emittenti	%
Frosinone	4	7,1
Latina	7	12,5
Rieti	1	1,8
Roma	42	75,0
Viterbo	1	1,8
Napoli	1	1,8
Totale	56	100,0

Figura 1.5 – Distribuzione geografica delle sedi legali delle emittenti televisive

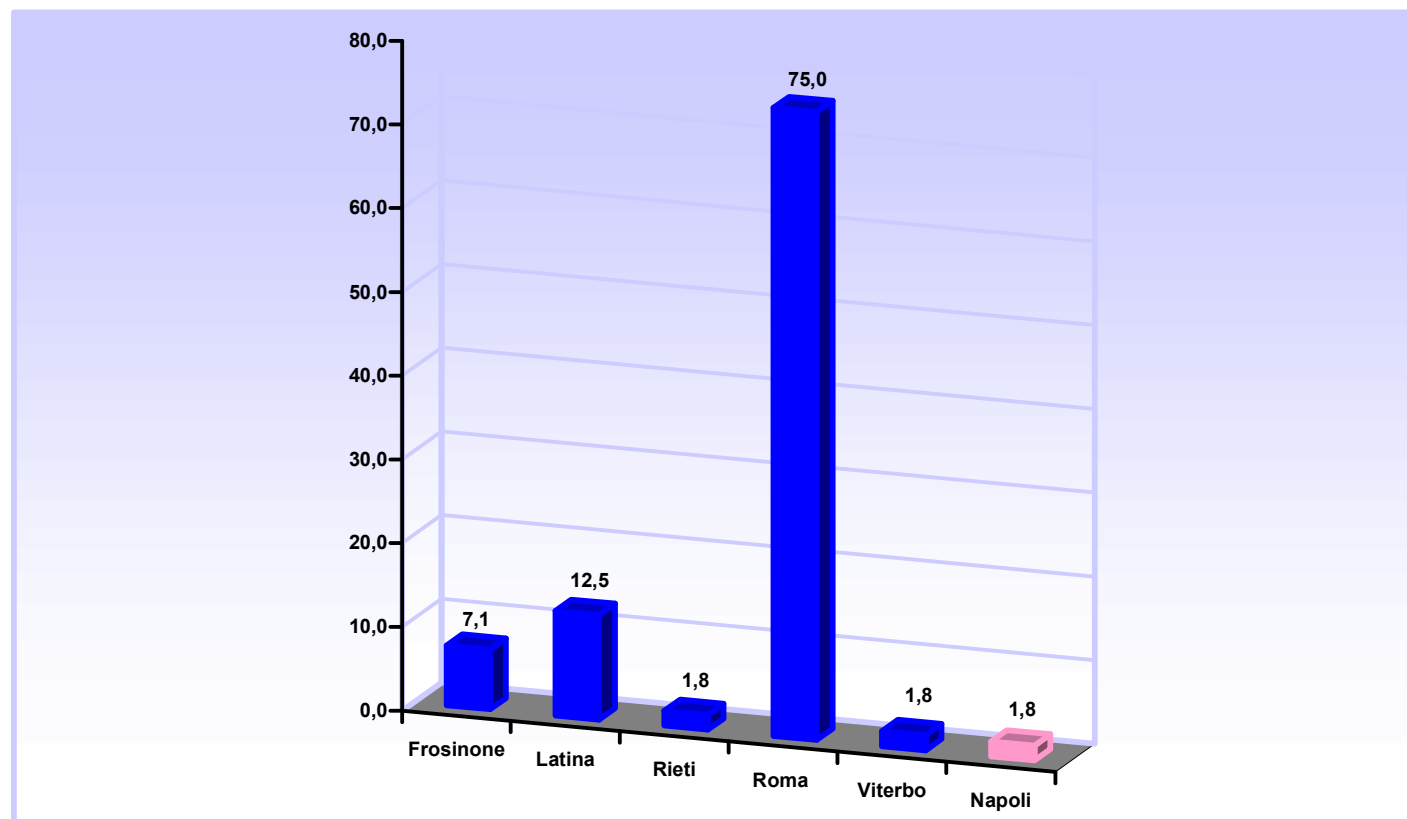

La sede operativa testimonia l'effettivo esercizio dell'attività economica e determina l'iscrizione alla relativa Camera di Commercio. Nel caso dell'emittenza locale regionale, la discrepanza fra sede legale e sede operativa avviene in pochi casi, per cui:

- 4 emittenti hanno la propria sede operativa nella provincia di Frosinone, di cui una nel comune di Pontecorvo, una nel comune di Sora, una nel comune di Isola del Liri e una nel comune di Aquino;

- 6 nella provincia di Latina, di cui una nel comune di Fondi, una nel comune di Minturno, una nel comune di Aprilia e una nel comune di Pontinia, le altre 2 nel comune di Latina;
- 1 emittente ha la propria sede operativa a Rieti;
- 40 emittenti hanno sede operativa nella provincia di Roma, di cui una nel comune di Civitavecchia, una nel comune di Fiano Romano, una nel comune di Ostia, una nel comune di Lavinio, 8 nel comune di Pomezia (si tratta sempre del gruppo di emittenti che trasmettono dal medesimo traliccio di trasmissione), un'emittente nel comune di Tivoli e 27 emittenti nel comune di Roma;
- 2 emittenti nella provincia di Viterbo, di cui una nel comune di Orte;
- 1 emittente ha la propria sede operativa nella provincia di Napoli;
- 2 emittenti hanno la propria sede operativa a Perugia.

Tabella 1.7 – Distribuzione geografica delle sedi operative delle emittenti televisive

Provincia	Emittenti	%
Frosinone	4	7,1
Latina	6	10,7
Rieti	1	1,8
Roma	40	71,4
Viterbo	2	3,6
Napoli	1	1,8
Perugia	2	3,6
Totale	56	100,0

Figura 1.6 - Distribuzione geografica delle sedi operative delle emittenti

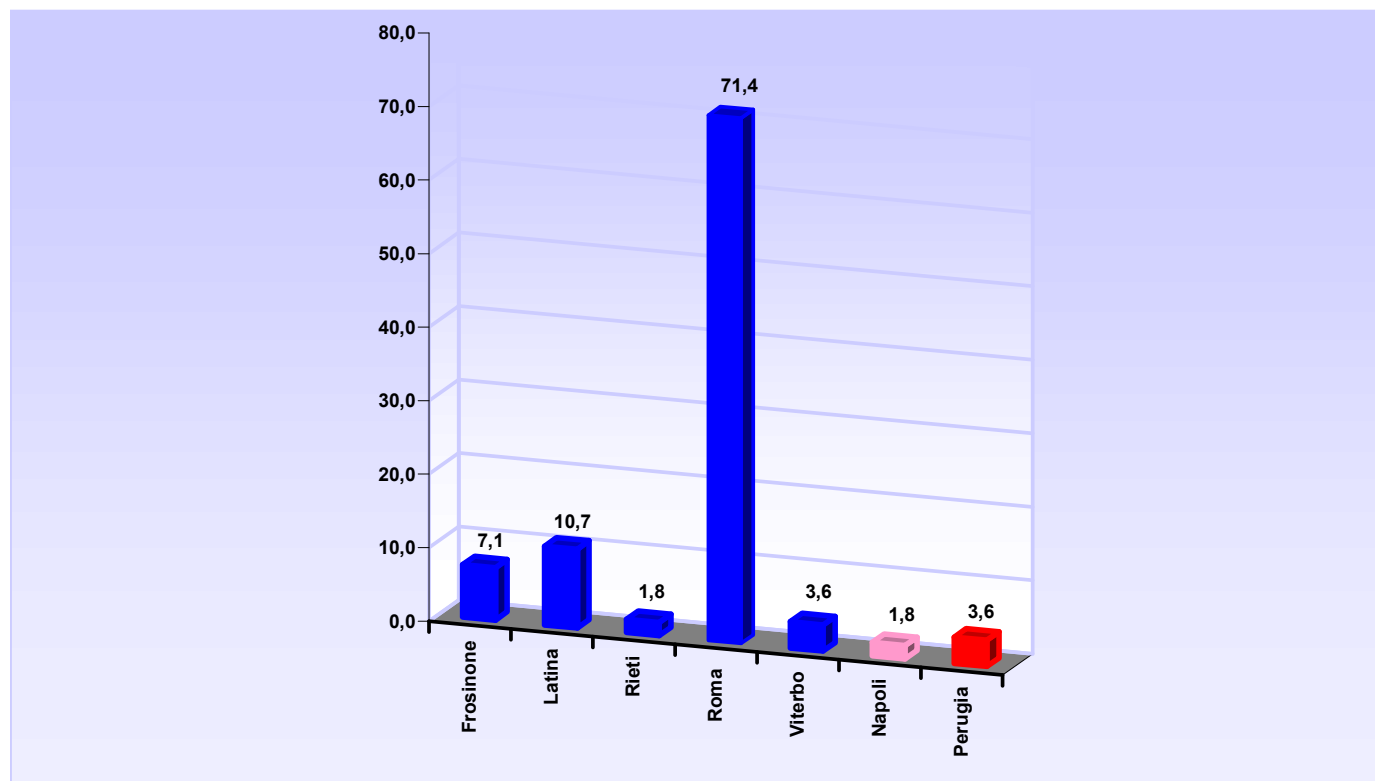

1.5 Anno di nascita dell'emittente

Per quanto concerne l'anno di fondazione, tenendo in considerazione i cambiamenti di denominazione delle emittenti televisive e delle forme societarie delle relative società concessionarie, dei 43 soggetti che hanno risposto a questa domanda:

- tra il 1974 e il 1980 hanno iniziato a trasmettere 11 emittenti,
- tra il 1981 e il 1985 hanno iniziato a trasmettere 5 emittenti,
- tra il 1986 e il 1989 hanno iniziato a trasmettere 7 emittenti,
- tra il 1990 e il 1994 hanno iniziato a trasmettere 8 emittenti,
- tra il 1995 e il 1999 hanno iniziato a trasmettere 2 emittenti,
- tra il 2000 e il 2004 hanno iniziato a trasmettere 3 emittenti,
- tra il 2005 e il 2007 ha iniziato a trasmettere 1 emittente.

Tabella 1.8 – Distribuzione delle emittenti televisive per anno di nascita

Anno di nascita	Emittenti	%
1974 - 1980	11	25,6
1981 - 1985	5	11,6
1986 - 1989	10	23,3
1990 - 1994	7	16,3
1995 - 1999	3	7,0
2000- 2004	6	14,0
2005-2007	1	2,3

1.6 Concessionarie di Pubblicità

La rilevazione delle concessionarie di pubblicità si costituisce come dato sensibile, rivelatore della forza commerciale delle emittenti televisive che operano nella regione.

Le informazioni, relative a sole 48 emittenti, mostrano che:

- 2 emittenti dichiarano di non raccogliere pubblicità da inserzionisti in quanto emittenti comunitarie;
- 13 emittenti provvedono in modo autonomo alla raccolta di pubblicità;
- 1 emittente raccoglie pubblicità sia in modo autonomo per gli inserzionisti locali, sia tramite concessionarie esterne per gli inserzionisti nazionali;
- 21 emittenti si affidano a concessionarie integrate (cioè collegate):
 - 8 emittenti si affidano alla concessionaria Gbr Com srl;
 - 2 emittenti raccolgono pubblicità tramite la società concessionaria Publiroma lcal srl;
 - 3 emittenti si servono della concessionaria Rete Lazio srl;
 - 2 emittenti fanno riferimento alla concessionaria Ottimismo srl;
 - 6 emittenti fanno riferimento alla concessionaria Publi – A.S.
- 11 emittenti si rivolgono a società concessionarie esterne.

Dall'analisi condotta sul campo si evince come il ricorso a concessionarie sia più frequente qualora le emittenti appartengano ad un gruppo che possiede due o più imprese televisive.

Oltre il 27% delle emittenti locali provvede ancora in modo autonomo alla raccolta delle risorse pubblicitarie, come emerge dalle interviste. Alcune di esse ricorrono piuttosto a soggetti non esattamente configurati come concessionarie di pubblicità ma comunque in contatto con i potenziali investitori, quali agenzie di pubblicità e tipografie che operano sul territorio locale.

Figura 1.7 – Distribuzione delle emittenti per modalità di raccolta della pubblicità (valori espressi in %).

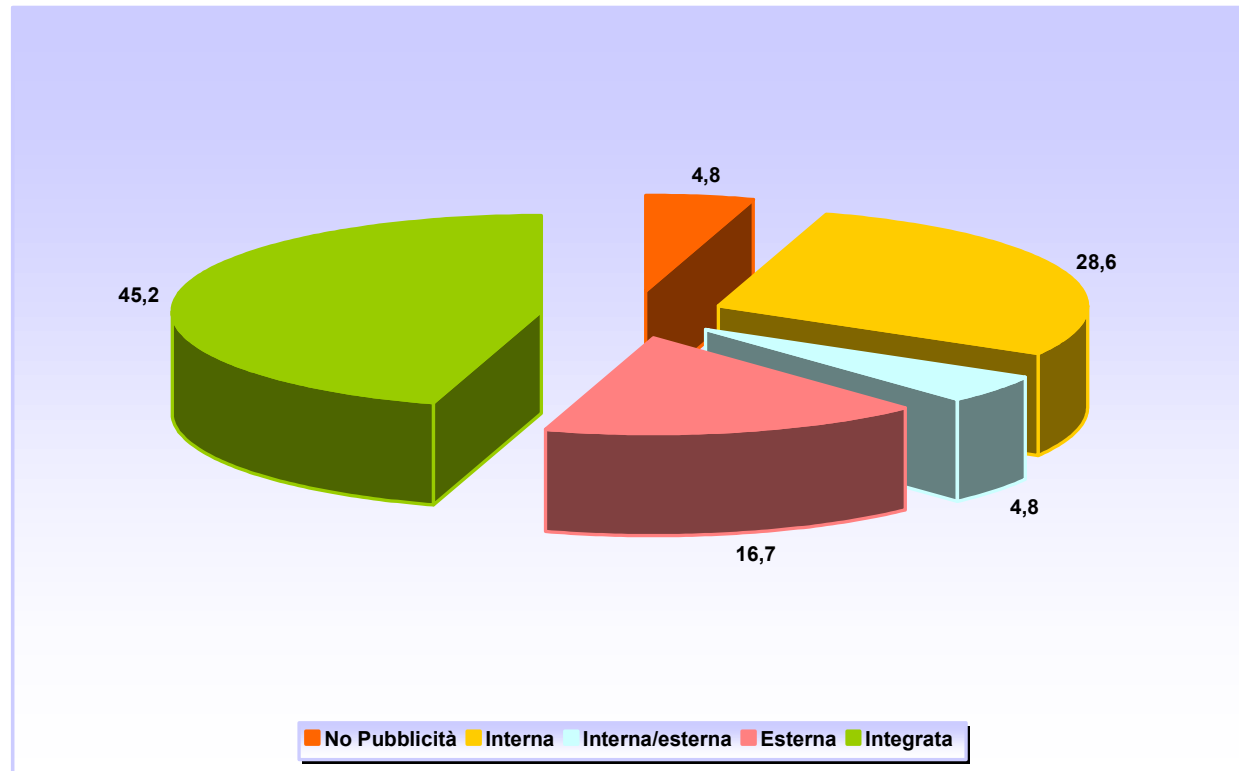

1.7 Fatturati

Sono stati messi sotto esame i fatturati delle società televisive locali dal 2000 al 2005. I dati, per il 2005, riguardano 44 soggetti su 51 società concessionarie⁶.

Figura 1.8 – Fatturati delle imprese televisive, anno 2000 – 2005 (dati in euro)

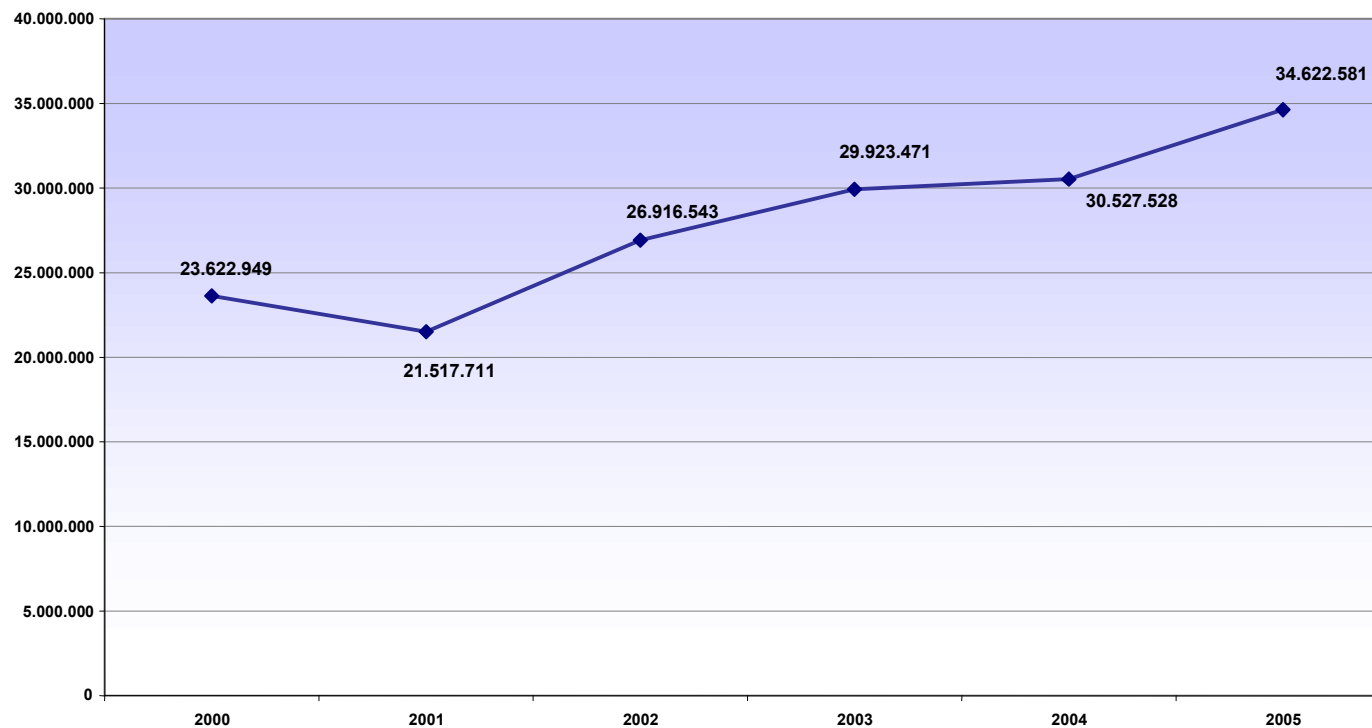

⁶ Non essendo disponibili i dati di bilancio dello stesso numero di società per tutti gli esercizi, si segnala che sono stati valutati i dati economici di 44 società nel 2005, 39 nel 2004, 38 nel 2003, 39 nel 2002, 35 nel 2001, 37 nel 2000. I dati mancanti si riferiscono a società editrici di piccole emittenti, il cui fatturato – secondo riscontri da altre fonti – è comunque molto basso e tale da non influenzare i risultati più rilevanti dell'analisi.

Come si può osservare dal grafico, il fatturato totale delle imprese censite, dopo una leggera flessione avvenuta nell'anno 2001, è continuato a crescere, fino a superare abbondantemente nel 2005 la somma di 34 milioni di euro.

L'analisi degli utili/perdite, escludendo un dato statisticamente anomalo⁷, mostra un trend positivo nonché una costante crescita del margine di contribuzione fino al 2004. Nel 2005 si è registrata una leggera flessione verso il basso, dovuta ad alcune spese strutturali da parte delle emittenti.

⁷ Non è stato considerato il dato anomalo di 1 emittente che ha registrato perdite per diversi milioni di euro ogni anno.

Figura 1.9 – Totale utili/perdite di tutte le imprese titolari, anni 2000-2005 (dati in euro)



Figura 1.10 – Incidenza percentuale degli utili/perdite sui fatturati di tutte le imprese, anni 2000 – 2005



Per affinare lo sguardo sulle caratteristiche economiche dell'emittenza locale nella regione Lazio, si è proceduto a suddividere le imprese titolari in tre fasce, sulla base del fatturato, secondo la ripartizione che segue⁸:

- imprese titolari con fatturato da 2.000.000 ad 10.000.000 di euro, definite “piccole imprese”;
- imprese titolari con fatturato da 500.000 a 2.000.000 di euro, definite “micro imprese A”;
- imprese titolari con fatturato da 0 a 500.000 euro all'anno, definite “micro imprese B”.

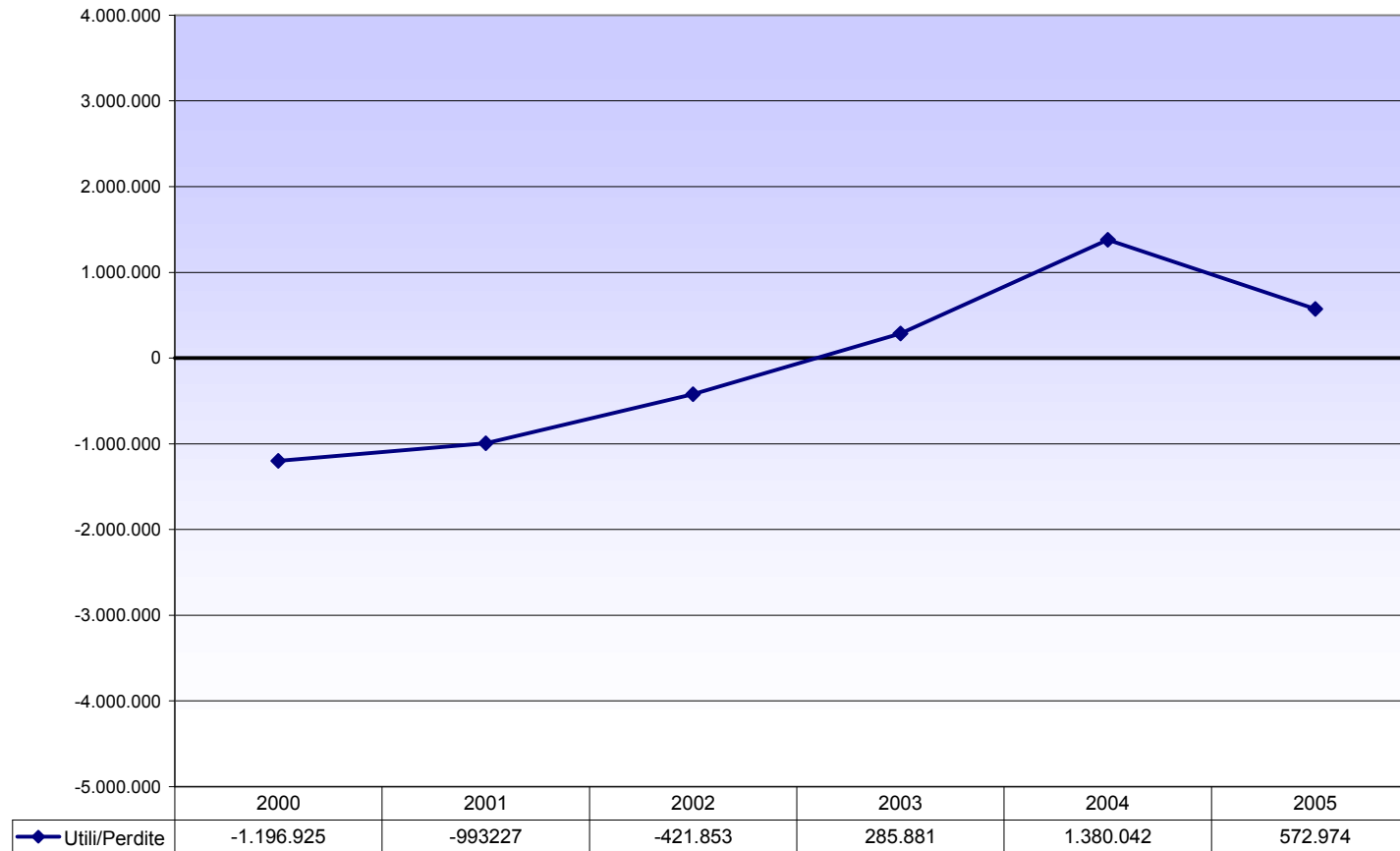
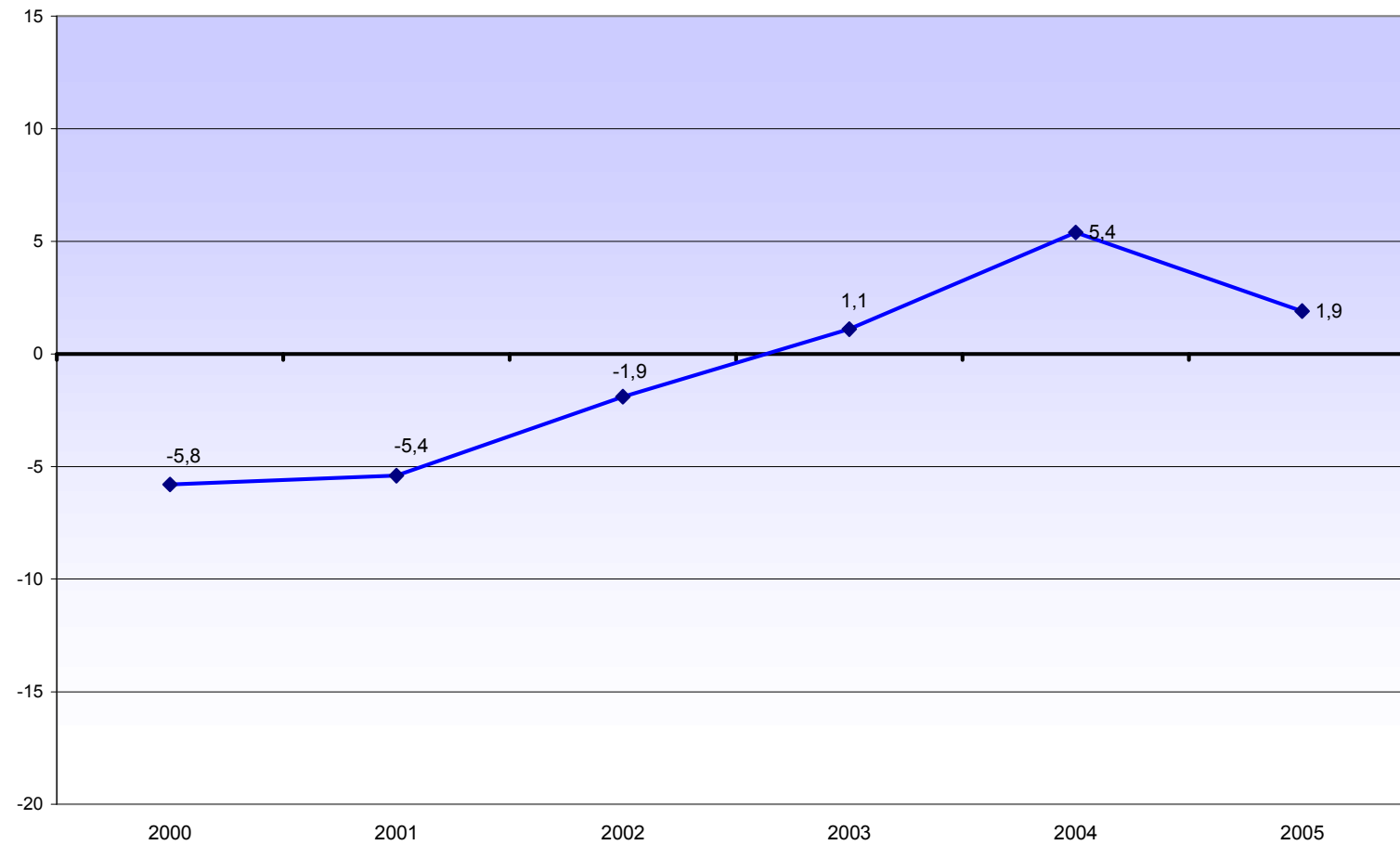
L'analisi del fatturato complessivo di ciascuna fascia mostra un incremento di ciascuna delle tre categorie fra il 2000 e il 2005. In particolare, fra il 2004 e il 2005 la fascia delle “piccole imprese” e quella delle “micro imprese A” hanno mostrato una tendenza inversamente proporzionale (diverse aziende, che nel 2004 fatturavano poco meno di 2 milioni di euro, nel 2005 hanno varcato questa soglia). Per cui la le “micro imprese A”, tra il 2004 e il 2005, sono passate da 15,8 a 10,9 milioni, mentre le “piccole imprese” sono cresciute da 10,5 a 16,6 milioni. Costante, invece, negli anni 2003-2005, l'incremento delle “micro imprese B” (da 2,9 a 7,1 milioni).

⁸ Il Decreto Ministeriale del Dicastero delle Attività Produttive del 18 aprile 2005 si basa sulla raccomandazione della Commissione Europea 2003/361/CE del 6 maggio 2003, relativa alla definizione delle microimprese, piccole e medie imprese, pubblicata sulla G.U.U.E. n. L124 del 20 maggio 2003. Da tale norma si può desumere la seguente classificazione:

- La categoria delle *grandi imprese* è costituita dalle società che (1) hanno più di 250 occupati e (2) hanno un fatturato annuo superiore a 50 milioni di euro, oppure un totale di bilancio non superiore a 43 milioni di euro.
- La categoria delle *medie imprese* è costituita dalle società che hanno (1) un numero di occupati che varia da 50 a 250 e (2) hanno un fatturato annuo compreso fra 10 milioni e 50 milioni di euro, oppure un totale di bilancio annuo compreso fra 10 milioni e 43 milioni di euro.
- La categoria delle *piccole imprese* è costituita dalle società che hanno (1) un numero di occupati che varia fra 10 e 50 e (2) hanno un fatturato annuo oppure un totale di bilancio che varia fra 2 e 10 milioni di euro.
- La categoria delle *microimprese* è infine costituita dalle società che hanno (1) meno di 10 occupati e (2) hanno un fatturato annuo oppure un totale di bilancio inferiore a 2 milioni di euro.

I due requisiti del numero degli occupati e dei tetti di fatturato, secondo la normativa, sono cumulativi, cioè devono sussistere entrambi per affermare l'appartenenza della società a una determinata categoria.

In questa sede tuttavia la classificazione farà riferimento unicamente ai dati riguardanti i tetti di fatturato, non essendo disponibili dati sufficientemente dettagliati relativi all'altra variabile.

In questa sede la categoria delle microimprese è stata ulteriormente suddivisa in due fasce (A e B) per affinare ulteriormente l'analisi.

Figura 1.11 – Fatturato delle imprese per fasce di appartenenza, anni 2000-2005 (milioni di euro)

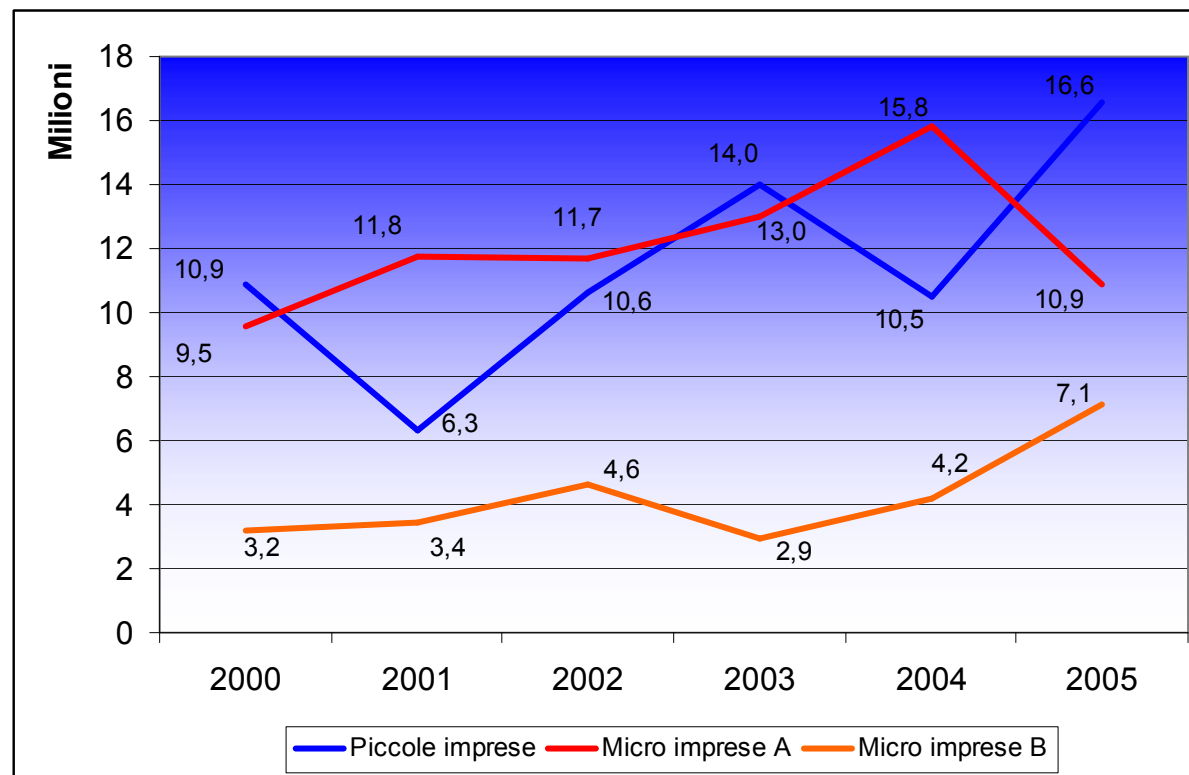

Per dare una misura quantitativa della concentrazione del mercato, inoltre, le “piccole imprese”, che nel 2005 costituivano il 14% delle imprese attive, registravano il 48% del fatturato. Per converso, la categoria più piccola, quella delle “micro imprese B”, rappresentava il 60% dei soggetti attivi e raccoglieva il 20% del fatturato del settore.

Figura 1.12 – Numero di imprese e fatturato per fasce di appartenenza, 2005 (%)

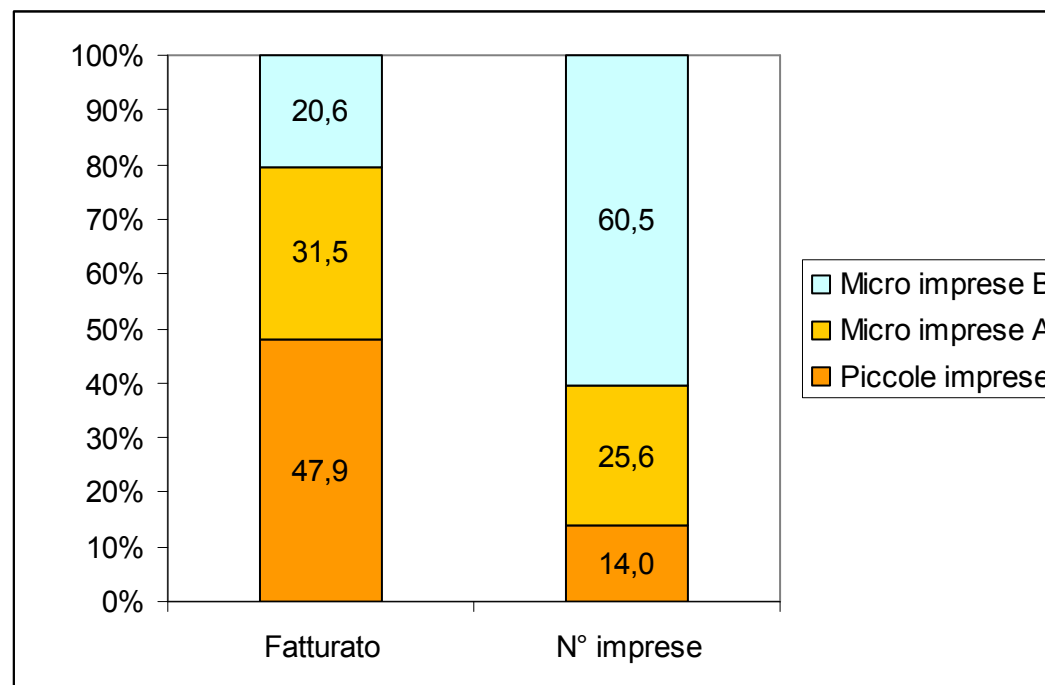

Se si guarda alla localizzazione delle imprese per dimensioni di fatturato, si riscontra che la totalità dei soggetti di dimensioni maggiori – le “piccole imprese” – sono concentrate nella provincia di Roma. Delle aziende della fascia immediatamente successiva – le “micro imprese A”, 8 sono in provincia di Roma, 1 in quella di Frosinone e 2 in quella di Latina. Rieti e Viterbo risultano province marginali nell’economia del settore televisivo locale, ospitando ciascuna 1 sola impresa con fatturato inferiore a 500mila euro.

Tabella 1.9 – Dimensioni delle imprese per provincia di appartenenza, 2005 (%)

DIMENSIONE IMPRESA	ROMA	FROSINONE	LATINA	RIETI	VITERBO
PICCOLE IMPRESE	7	-	-	-	-
MICRO IMPRESE A	8	1	2	-	-
MICRO IMPRESE B	16	3	5	1	1

Di conseguenza, l'area di Roma rappresenta poco più dell'85% del fatturato delle tv locali del Lazio. Ma il dato più significativo è che questa percentuale è in diminuzione, giacché era circa l'88% nel 2000. Latina si conferma, lungo tutto il periodo, come la seconda provincia della regione per fatturato delle imprese televisive (circa il 10%), mentre a guadagnare terreno è stata prevalentemente la provincia di Frosinone, che ha quasi raddoppiato la propria quota del mercato, circa il 4% nel 2005.

Figura 1.13 – Fatturato delle aziende per provincia, 2000-2005 (% sul totale Lazio)

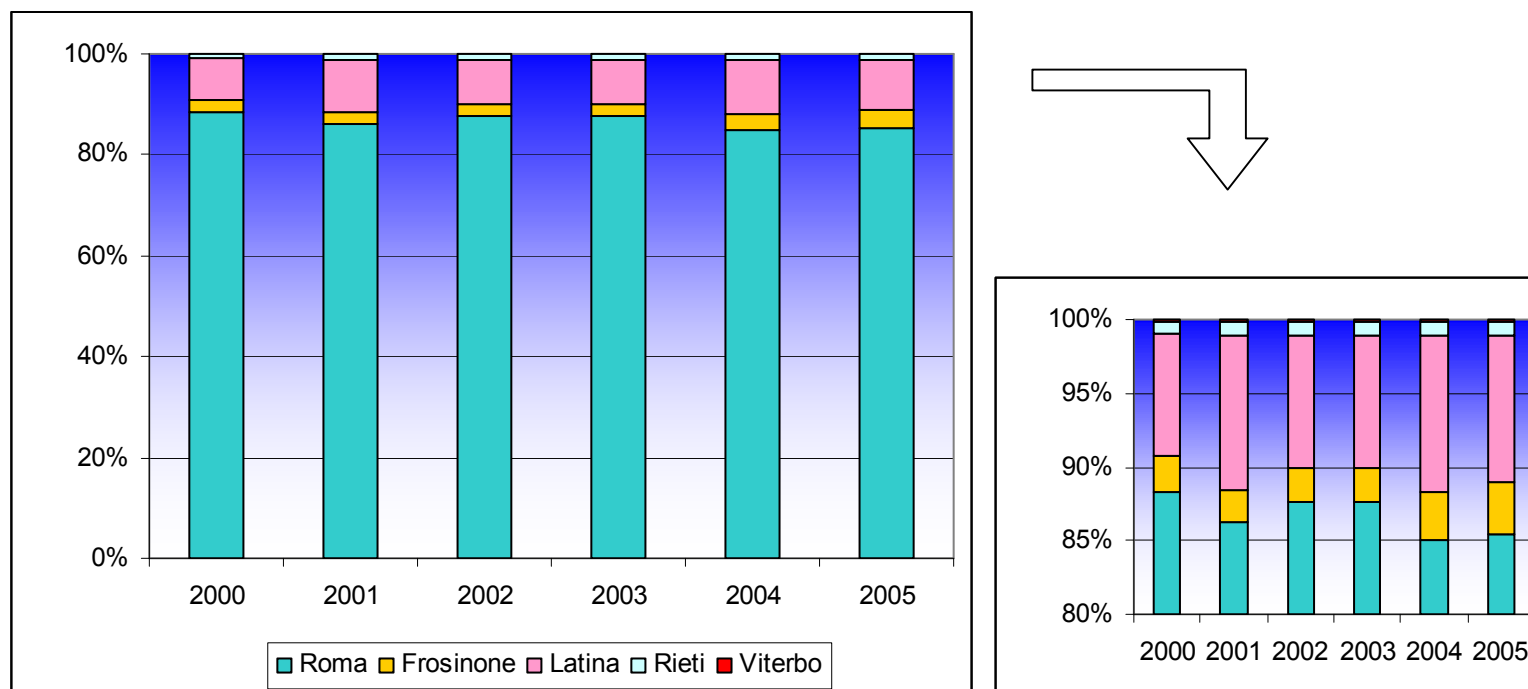

1.8 Trasmissione sul Digitale Terrestre

Al settembre 2007, su 46 emittenti relativamente alle quali si dispone di informazioni, 44 soggetti (il 95,7%) trasmettono i propri programmi sul digitale terrestre (DVB-T), mentre 2 emittenti (4,3%) hanno dichiarato di trasmettere esclusivamente in modalità analogica.

Tabella 1.10 – Emittenti che trasmettono sul DTT nel Lazio sul totale (settembre 2007)

Tipologia	Emittenti	%
Trasmettono sul DVB	44	95,7
Non trasmettono sul DVB	2	4,3
Totale	56	100,0

In base all'orario di trasmissione dei programmi sul DTT, le emittenti si distinguono in tre tipologie:

- 38 emittenti trasmettono esclusivamente durante le ore notturne (tra le 00:00 e le 08:30);
- 2 emittenti trasmettono dodici ore giornaliere (dalle 12:00 alle 24:00);
- 4 emittenti trasmettono full time (dalle 00:00 alle 24:00).

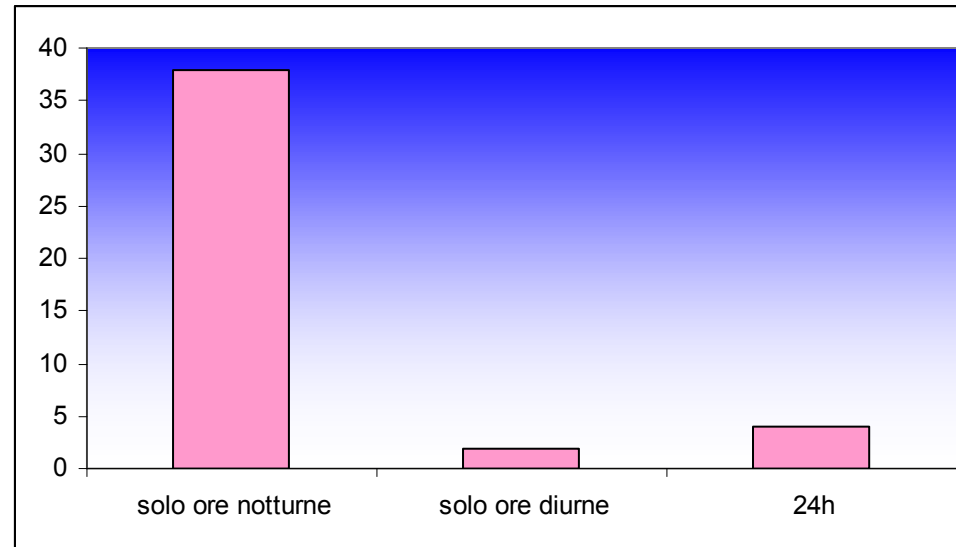
Figura 1.14 – Distribuzione delle emittenti per orari di trasmissione sul Digitale Terrestre

Riguardo la modalità di trasmissione del DTT, 34 emittenti sono titolari di un multiplex proprietario, mentre 10 emittenti hanno dichiarato di trasmettere da un multiplex in affitto. Per il momento, quindi, le emittenti preferiscono sacrificare le ore notturne del palinsesto per la trasmissione in digitale e ancora relativamente scarsa è la loro attività di operatore di rete per conto di altri fornitori di contenuti.

Figura 1.15 – Emittenti per modalità di proprietà/affitto del multiplex di trasmissione del Digitale Terrestre (valore espresso in %)

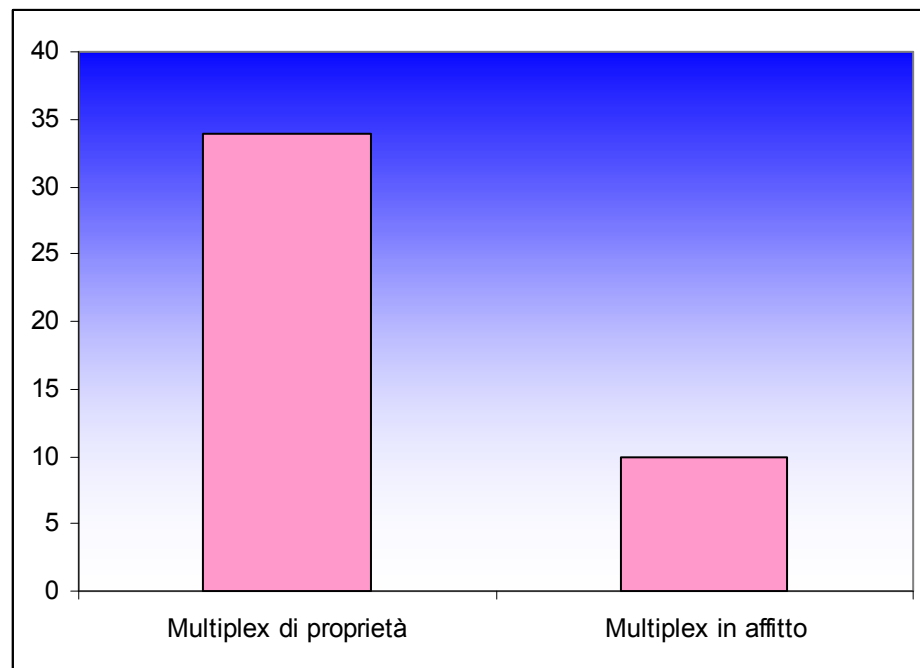

ALLEGATI TELEVISIONE

Denominazione emittente	Circuito (Relay)	Società concessionaria	Ragione sociale	Anno di nascita	Concessionaria pubblicità
7 GOLD	ITALIA 7 GOLD	7 GOLD	SRL	2003	PROGRESS
CANALE 10		CANALE 10	SPA	1981	INTERNA
CANALE 31	TELEPACE	A.S.TE.RA.	SRL	1990	INTERNA
CANALE 7		CANALE 7 - COOPERATIVA	COOPERATIVA	1987	INTERNA
CANALE ZERO	AMICITY	G.T.V. AUDIOVISIVI	SRL	1995	GBR COM Srl
EUROPA TV	AMICITY	G.T.V AUDIOVISIVI	SRL	1990	GBR COM SRL
GARI TV	AMICITY	G.T.V. AUDIOVISIVI	SRL	1980	GBR COM SRL
GOLD TV	ITALIA 9 NETWORK	GOLD TV	SRL	1988	RETE LAZIO SRL
IDEA TV		IDEA TV	SRL	1990	OTTIMISMO TV SRL
IES TV		VIDEOUNO	SRL	2006	PAN MEDIA SRL /MICROMEDIA SRL
INTERNATIONAL TELE RADIO	ITALIA 7 GOLD	INTERNATIONAL TELE RADIO	SRL	1981	INTERNA
LA 8		EDITORIALE TV	SRL	2002	INTERNA
LATINA TV	ITALIA 9 NETWORK	LATINA TV	SRL	2004	RETE LAZIO SRL
LAZIO TV	ITALIA 9 NETWORK	TELEMONTEGIOVE	SRL	1978	RETE LAZIO SRL
LIRI TV		COOPERATIVA LIRINIA ARL	COOPERATIVA		
RADIO TELE ERCOLANO- LINK2000	consorzio TELE AMBIENTE	M.M.B	ASSOCIAZIONE	1989	PUBLI - A.S.
RETE ORO		RETE ORO	SRL	1984	EUROPUBBLICITA'
RETESOLE		RETESOLE	SPA	1998	
ROMA UNO		ROMA UNO	SRL	2003	OP
RTR		RETE TELEVISIVA REATINA	SRL	1980	STUDIO MIX
RTV AQUESIO	consorzio TELE AMBIENTE	ASSOCIAZIONE I.ST.A.S.	ASSOCIAZIONE	2004	PUBLI- A.S.
SUPER 3		SUPER 3	SPA	1977	PRS
SUPERNOVA	AMICITY	CENTRO PRODUZIONE SERVIZI	SRL	1994	GBR COM SRL
T9 - TELEREGIONE 9		SIDIS VISION	SPA	1989	PUBLIROMA ICAL SRL
TELE A+		MULTI SERVICES ENTERPRISE	SPA	1993	INTERNA
TELE AMBIENTE	consorzio TELE AMBIENTE	D.V.B.T.	SRL	1993	INTERNA
TELE CENTRO LAZIO	AMICITY	ASSOCIAZIONE I.T.S. (Independent Television Station)	ASSOCIAZIONE	1994	GBR COM SRL
TELE ETERE		TELE ETERE	SRL	1983	PUBLIMEDIA
TELE IN		TELE IN	SRL	1988	INTERNA
TELE ITALIA 41		TELEJOLLY RADIOTELEVISIONE	SRL		INTERNA
TELE ORVIETO DUE	consorzio TELE AMBIENTE	ASSOCIAZIONE I.ST.A.S.	ASSOCIAZIONE	1987	PUBLI - A.S.
TELE PONTINA/ RETE AZZURRA	AMICITY	WINNING WORK	SRL	1990	GBR COM SRL

INDAGINE SUI MEDIA LOCALI NELLA REGIONE LAZIO

IEM -ISTITUTO DI ECONOMIA DEI MEDIA *per* CORECOM LAZIO

TELE RADIO ORTE TV		ASSOC. CULTURALE T.R.O. - TELE RADIO ORTE	ASSOCIAZIONE	1981	
TELE SIMPATY	AMICITY	ASSOCIAZIONE CULTURALE ROSA DEL DESERTO	ASSOCIAZIONE	1994	GBR COM SRL
TELE TUSCOLO	AMICITY	CENTRO PRODUZIONE SERVIZI	SRL	1993	GBR COM SRL
TELEDONNA	consorzio TELE AMBIENTE	AMBIENTE E SOCIETA'	SRL	1999	PUBLI - A.S.
TELEGOLFO - RTG		ASSOCIAZIONE CULTURALE "GOLFO 2000"	ASSOCIAZIONE	1974	COMUNITARIA
TELELAZIO/ RETE BLU		RETE BLU	SPA		INTERNA
TELEOBIETTIVO		TELEOBIETTIVO	SRL	1978	INTERNA
TELEPACE		ASSOCIAZIONE AMICI DI TELEPACE	ASSOCIAZIONE	1990	
TELEPERUGIA	consorzio TELE AMBIENTE	TELEAMBIENTE	SRL	1987	PUBLI - A.S.
TELEREPORTER ROMA	ODEON TV	TELEREPORTER ROMA srl	srl	2005	PROFIT GROUP
TELEROMA 2		TC VIDEO 2000 TELEROMA DUE	SRL	1987	
TELEROMA 56		ROMA TELEVISION COMMUNICATIONS	SRL	1987	PUBLIROMA ICAL SRL
TELESTUDIO		TELESTUDIO	SRL	1978	OTTIMISMO TV SRL
TELETEVERE		TELETEVERE	SRL	1976	T.C.I. Srl
TELETIBUR		TIBUR RADIO TELESERVIZI	SRL	1990	
TELEUNIVERSO	consorzio ITALIA 9 NETWORK	TELEUNIVERSO	SRL	1978	NAZIONALE: PRS / LOCALE: INTERNA
TELEVITA CANALE 65		PTP	SRL	1977	INTERNA
TRC TELERADIO TELECIVITAVECCHIA		SOC. COOP. A.R.L. "TELECIVITAVECCHIA"	COOPERATIVA	1979	INTERNA
TS 2000	consorzio ITALIA 9 NETWORK	NUOVE PROFESSIONI 2000	SRL	1989	NUOVE PROFESSIONI
TV SL 48		RADIO DIFFUSIONI MICHELI ALESSANDRO	SRL	1985	INTERNA
TV1 SULMONA	consorzio TELE AMBIENTE	AMBIENTE E SOCIETA'	SRL	1989	PUBLI - A.S
TVA 40		T.V.A. 40	SRL	1978	
TVR AUTOVOX		COMMUNICATIONS	SRL	1976	INTERNA
TVR VOXSON	EUROPA 7	TVR VOXSON	SPA		MEDIA 2001

Denominazione emittente	Sede legale					
	Comune	Provincia	Indirizzo	Cap	Telefono	Fax
7 GOLD	Roma	Roma	Via Tiburtina 912	00156	06 4078792	0640802189
CANALE 10	Ostia	Roma	Via dei Galeoni 30	00122	06/5624344	06/56304897
CANALE 31	Cassino	Frosinone	Via Puccini 3	03043	0776/21321	0776/325541
CANALE 7	Fondi	Latina	Via Mantegna 7	04022	0771/500763	0771/ 517022
CANALE ZERO	Pomezia	Roma	Via Laurentina Km 27,150	00040	06 /91968025	06 /9145626
EUROPA TV	Pomezia	Roma	Via Laurentina Km 27,150	00040	06 /91968025	06 /9145626
GARI TV	Pomezia	Roma	Via Laurentina Km 27,150	00040	06 /91968025	06 /9145626
GOLD TV	Terracina	Latina	Via delle Industrie 52 -	04019	0773/763318	0773/730896
IDEA TV	Roma	Roma	Via Segni 7	00177	06/2427031	06/2419239
IES TV	Roma	Roma	Piazza Scansano 8	00149	06/65747416	06/6536030
INTERNATIONAL TELE RADIO	Sora	Frosinone	Viale XX settembre 33	03039	0776/833491	0776/833491
LA 8	Roma	Roma	via A. Panzini 4	00137	06/87135390	06/87136399
LATINA TV	Terracina	Latina	Via delle Industrie 52	04019	0773/763318	0773/730896
LAZIO TV	Terracina	Latina	Via delle Industrie 52	04019	0773/763318	0773/730896
LIRI TV	Isola Liri	Frosinone	Via Roma 105	03036	0776/1938002	0776/1938002
RADIO TELE ERCOLANO- LINK2000	Roma	Roma	Via di Colle Trugli 73/B	00132	06/20609065	06/ 20608075
RETE ORO	Roma	Roma	Via Accademia degli Agiati 53	00147	06/5964971	06/5408313
RETESOLE	Roma	Roma	Via del Caravita 5	00186	06/69940891	06/69788420
ROMA UNO	Roma	Roma	Via Groenlandia 41	00144	06/540751	06/54075207
RTR	Rieti	Rieti	Via Mosè di Gaio 5/a	02100	0746/141507	0746/141507
RTV AQUESIO	Roma	Roma	Via Galilei 55	00185	06/77076693	06/77076693
SUPER 3	Roma	Roma	Viale Salvatore Rebecchini 17	00148	06/35402973	06/35420702 (sta per cambiare)
SUPERNOVA	Pomezia	Roma	Via Laurentina Km 27,150	00040	06 /91968025	06 /9145626
T9 - TELEREGIONE 9	Roma	Roma	Via Sambuca Pistoiese 57	00138	06/8807181	06/88526819
TELE A+	Napoli	Napoli	Via Emanuele Gianturco 147	80143	081/265858	081/289157
TELE AMBIENTE	Roma	Roma	Lungotevere degli Altoviti 1	00186	06/68131351	06/20608021
TELE CENTRO LAZIO	Pomezia	Roma	Via Laurentina Km 27,150	00040	06 /91968025	06 /9145626
TELE ETERE	Latina	Latina	V.le Nervi C.C Latinafiori T.5	04100	0773/67051	0773/487532
TELE IN	Nettuno	Roma	Via Garigliano 10	00048	06 /92708712	06 /92708714
TELE ITALIA 41	Roma	Roma	Via Padre Agostino Fioravanti 90	00132	06/225481	06/225481
TELE ORVIETO DUE	Roma	Roma	Via Galilei 55	00185	06/77076693	06/77076693
TELE PONTINA/ RETE AZZURRA	Pomezia	Roma	Via Laurentina Km 27,150	00040	06 /91968025	06 /9145626
TELE RADIO ORTE TV	Orte	Viterbo	Via Piè di Marmo 3/a	01028	0761/402640	0761/402640

INDAGINE SUI MEDIA LOCALI NELLA REGIONE LAZIO

IEM -ISTITUTO DI ECONOMIA DEI MEDIA per CORECOM LAZIO

TELE SIMPATY	Pomezia	Roma	Via Laurentina Km 27,150	00040	06 /91968025	06 /9145626
TELE TUSCOLO	Pomezia	Roma	Via Laurentina Km 27,150	00040	06 /91968025	06 /9145626
TELEDONNA	Roma	Roma	Via di Colle Trugli 73/B	00132	06/20609065	06/ 20608075
TELEGOLFO - RTG	Minturno	Latina	Via Per Castelforte 140	04026	0771/659955	0771/659955
TELELAZIO/ RETE BLU	Roma	Roma	Via Aurelia 796	00165	06/66508650	06/66508671
TELEBIETTIVO	Lavinio Stazione	Roma	Via Magalotti 77	00042	06/9882949	06/9882949
TELEPACE	Roma	Roma	Via del Mascherino 69	00193	06/68804641-2-3	06/68804644
TELEPERUGIA	Roma	Roma	Via di Colle Trugli 73/B	00132	06/20609065	06/ 20608075
TELEREPORTER ROMA	Roma	Roma	Via Ardea 5	00183	in fase di allestimento	in fase di allestimento
TELEROMA 2	Roma	Roma	Via Arezzo 24a	00161	06/44290050-1	06/44290333
TELEROMA 56	Roma	Roma	Via Sambuca Pistoiese 57	00138	06/8807111	06/88071171
TELESTUDIO	Roma	Roma	Via Segni 8	00177	06/2427031	06/2419239
TELETEVERE	Roma	Roma	Via Nomentana 345	00162	06/86207282	06/86210706
TELETIBUR	Tivoli	Roma	P.za Rivarola 14	00019	0774/330388	0774/330820
TELEUNIVERSO	Aquino	Frosinone	Via Giovenale 76	03031	0776/728035	0776/ 726741
TELEVITA CANALE 65	Roma	Roma	Via E. Manfredi 17	00198	06/8078616	
TRC TELERADIO TELECIVITAVECCHIA	Civitavecchia	Roma	Via Sardegna snc	00053	0766/24820	0766/20264
TS 2000	Roma	Roma	Via A. Di Pietro 21	00165	0761 /321858	0761 /329429
TV SL 48	Pontinia	Latina	Via Migliara 48 n°26	04014	0773/848248	0773/86523
TV1 SULMONA	Roma	Roma	Via di Colle Trugli 73/B	00132	06/20609065	06/ 20608075
TVA 40	Roma	Roma	Via Boccea 903bis	00166	06/61905442	06/61905118
TVR AUTOVOX	Roma	Roma	Via Padre Agostino Fioravanti 90	00132	06/22440000	06/22548687
TVR VOXSON	Roma	Roma	V. di Tor Cervara 286	00155	06/22198295	06/22198312

Denominazione emittente	Sede operativa					
	Comune	Prov.	Indirizzo	Cap	Telefono	Fax
7 GOLD	Roma	Roma	Via Tiburtina 912	00156	06 4078792	0640802189
CANALE 10	Ostia	Roma	Via dei Galeoni 30	00122	06/5624344	06/56304897
CANALE 31	Pontecorvo	Frosinone	Via Trieste 15	03043	0776/761656	0776/310770
CANALE 7	Fondi	Latina	Via Mantegna 7	04022	0771/500763	0771/517022
CANALE ZERO	Pomezia	Roma	Via Laurentina Km 27,150	00040	06 /91968025	06 /9145626
EUROPA TV	Pomezia	Roma	Via Laurentina Km 27,150	00040	06 /91968025	06 /9145626
GARI TV	Pomezia	Roma	Via Laurentina Km 27,150	00040	06 /91968025	06 /9145626
GOLD TV	Roma	Roma	Via E.Carnevale 72	00173	06/72672390	06/72671908
IDEA TV	Roma	Roma	Via Segni 7	00177	06/2427031	06/2419239
IES TV	Roma	Roma	Piazza Scansano 8	00149	06/65747416	06/6536030
INTERNATIONAL TELE RADIO	Sora	Frosinone	Viale XX settembre 33	03039	0776/833491	0776/833491
LA 8	Roma	Roma	via A. Panzini 4	00137	06/87135390	06/87136399
LATINA TV	Latina	Latina	Via Coletta 22	04100	0773/683021	0773/683023
LAZIO TV	Roma	Roma	Via E.Carnevale 72	00173	06/72672390	06/72671908
LIRI TV	Isola Liri	Frosinone	Via Roma 105	03036	0776/1938002	0776/1938002
RADIO TELE ERCOLANO- LINK2000	Roma	Roma	Via di Colle Trugli 73/B	00132	06/20609050	06/20608021
RETE ORO	Roma	Roma	Via Accademia degli Agiati 53	00147	06/5964971	06/5408313
RETESOLE	Perugia	Perugia	Via della Concordia 56	06124	075/5837658	075/5838038
ROMA UNO	Roma	Roma	Via Groenlandia 41	00144	06/540751	06/54075207
RTR	Rieti	Rieti	Via Pennina 25	02100	0746 /253313	0746/488705
RTV AQUESIO	Roma	Roma	Via di Colle Trugli 73/B	00132	06/20609065	06/ 20608075
SUPER 3	Roma	Roma	Viale Salvatore Rebecchini 17	00148	06/35402973	06/ 35420702
SUPERNOVA	Pomezia	Roma	Via Laurentina Km 27,150	00040	06 /91968025	06 /9145626
T9 - TELEREGIONE 9	Roma	Roma	Via Sambuca Pistoiese 57	00138	06/8807181	06/8807181
TELE A+	Napoli	Napoli	Via Emanuele Gianturco 147	80143	081/265858	081/289157
TELE AMBIENTE	Roma	Roma	Via di Colle Trugli 73/B	00132	06/20609050	06/20608021
TELE CENTRO LAZIO	Pomezia	Roma	Via Laurentina Km 27,150	00040	06 /91968025	06 /9145626
TELE ETERE	Latina	Latina	V.le Nervi C.C Latinafiori T.5	04100	0773/67051	0773/487532
TELE IN	Aprilia	Latina	Via delle Valli snc	04011	06 /92708712	06 /92708714
TELE ITALIA 41	Roma	Roma	Via Padre Agostino Fioravanti 90	00132	06/2081192	06/225481
TELE ORVIETO DUE	Roma	Roma	Via di Colle Trugli 73/b	00132	06/77076693	06/70495941
TELE PONTINA/ RETE AZZURRA	Pomezia	Roma	Via Laurentina Km 27,150	00040	06 /91968025	06 /9145626
TELE RADIO ORTE TV	Orte	Viterbo	Via Piè di Marmo 3/a	01028	0761/402640	0761/402640

INDAGINE SUI MEDIA LOCALI NELLA REGIONE LAZIO

IEM -ISTITUTO DI ECONOMIA DEI MEDIA *per* CORECOM LAZIO

TELE SIMPATY	Pomezia	Roma	Via Laurentina Km 27,150	00040	06 /91968025	06 /9145626
TELE TUSCOLO	Pomezia	Roma	Via Laurentina Km 27,150	00040	06 /91968025	06 /9145626
TELEDONNA	Roma	Roma	Via di Colle Trugli 73/B	00132	06/20609065	06/ 20608075
TELEGOLFO - RTG	Minturno	Latina	Via Per Castelforte 140	04026	0771/659955	0771/659955
TELELAZIO/ RETE BLU	Roma	Roma	Via Aurelia 796	00165	06/66508650	06/66508671
TELEOBIETTIVO	Lavinio Stazione	Roma	Via Magalotti 77	00042	06/9882949	06/9882949
TELEPACE	Roma	Roma	Via del Mascherino 69	00193	06/68804641-2-3	06/68804644
TELEPERUGIA	Perugia	Perugia	Via Cristoforo Colombo 4	06127	075/5004738	075/5004738
TELEREPORTER ROMA	Roma	Roma	Via Ardea 5	00183	in fase di allestimento	in fase di allestimento
TELEROMA 2	Roma	Roma	Via Arezzo 24/a	00161	06/44290050-1	06/44290333
TELEROMA 56 (da vedere sulla	Fiano Romano	Roma	Via dell'Industria ang. Via Scienza	00065	0765/455433	0765/455717
TELESTUDIO	Roma	Roma	Via Segni 8	00177	06/2427031	06/2419239
TELETEVERE	Roma	Roma	Via Nomentana 345	00162	06/86207282	06/86210706
TELETIBUR	Tivoli	Roma	V. Colsereno 33	00019	0774/317999	0774/339928
TELEUNIVERSO	Aquino	Frosinone	Via Giovenale 76	03031	0776/728035	0776/ 726741
TELEVITA CANALE 65	Roma	Roma	Via Parigi 11	00185	06/47880714	06/97252922
TRC TELERADIO TELECIVITAVECCHIA	Civitavecchia	Roma	Via Sardegna snc	00053	0766/24820	0766/20264
TS 2000	Viterbo	Viterbo	Piazza della Rocca, 31	01100	0761 /321858	0761 /329429
TV SL 48	Pontinia	Latina	Via Migliara 48 n°26	04014	0773/848248	0773/86523
TV1 SULMONA	Roma	Roma	Via di Colle Trugli 73/B	00132	06/20609065	06/ 20608075
TVA 40	Roma	Roma	Via Boccea 903bis	00166	06/61905442	06/61905118
TVR AUTOVOX	Roma	Roma	Via Padre Agostino Fioravanti 90	00132	06/22440000	06/22548687
TVR VOXSON	Roma	Roma	V. di Tor Cervara 286	00155	06/221981	06/22198312

Denominazione emittente	Internet	e-mail	Commerciale	Comunitaria	Informativa
7 GOLD	www.7gold.tv	tg7@7gold.tv	x		
CANALE 10	www.canaledieci.it	redazione@canaledieci.it	x		
CANALE 31	in allestimento	U.Pappalardo@virgilio.it	x		
CANALE 7	www.canale7.it	redazione@canale7.it		x	
CANALE ZERO	in allestimento	in allestimento			x
EUROPA TV	in allestimento	in allestimento			x
GARI TV	in allestimento	in allestimento	x		
GOLD TV	www.tvgold.it	info@tvgold.it	x		
IDEA TV		info@tele-studio.tv	x		
IES TV	www.iestv.com	info@iestv.com	x		
INTERNATIONAL TELE RADIO		itr.radiotelevisione@tin.it	x		
LA 8	www.sat8.tv	redazione@sat8.tv/redazione@editorialetv.com	x		
LATINA TV	www.latinatv.it	info@latinatv.it			x
LAZIO TV	www.laziotv.com	info@laziotv.com			x
LIRI TV		liritv@tin.it	x		
RADIO TELE ERCOLANO- LINK2000	www.telercolano.it	telercolano@telercolano.it		x	
RETE ORO	www.reteoro.it	reteoro.redazione@tiscali.it			x
RETESOLE	www.retesole.it	retesole-lazio@retesole.it; retesole-umbria@retesole.it			x
ROMA UNO	www.romauno.tv	info@romauno.tv			x
RTR	www.rtrtv.it	redazione@rtrtv.it			x
RTV AQUESIO	www.rtv.it	rtv@rtv.it		x	
SUPER 3	www.super3.it	direzione@super3.com	x		
SUPERNOVA	in allestimento	in allestimento			x
T9 - TELEREGIONE 9	www.t9tv.com	info@t9tv.com	x		
TELE A+	in allestimento	info@teleapiu.tv	x		
TELE AMBIENTE	www.teleambiente.it	teleambiente@teleambiente.it			x
TELE CENTRO LAZIO	in allestimento	in allestimento		x	
TELE ETERE		teleetere@libero.it	x		
TELE IN			x		
TELE ITALIA 41		tv@centroserena.it	x		
TELE ORVIETO DUE	www.teleorvieto2.it	teleorvieto2@teleorvieto2.it		x	
TELE PONTINA/ RETE AZZURRA	in allestimento	in allestimento			x
TELE RADIO ORTE TV	www.teleradiorte.it	info@teleradiorte.it		x	

INDAGINE SUI MEDIA LOCALI NELLA REGIONE LAZIO

IEM -ISTITUTO DI ECONOMIA DEI MEDIA *per* CORECOM LAZIO

TELE SIMPATY	in allestimento	in allestimento		x	
TELE TUSCOLO	in allestimento	in allestimento			x
TELEDONNA	www.teledonna.it	teledonna@teledonna.it			x
TELEGOLFO - RTG	www.telegolfo.it	redazione@telegolfo.it		x	
TELELAZIO/ RETE BLU	www.telelazio.it	m.decastro@sat2000.it			x
TELEOBIETTIVO		info@teleobiettivo.eu	x		
TELEPACE	www.telepace.it	direttore@telepace.it		x	
TELEPERUGIA	www.teleperugia.it	info@teleperugia.it			x
TELEREPORTER ROMA	in fase di allestimento	in fase di allestimento			x
TELEROMA 2		teleroma2@teleromadue.it	x		
TELEROMA 56	www.teleroma56.tv	info@teleroma56.tv	x		
TELESTUDIO	www.tele-studio.tv	info@tele-studio.tv	x		
TELETEVERE		teletevere@fastwebnet.it			x
TELETIBUR			x		
TELEUNIVERSO	www.teleuniverso.it	teleuniverso@teleuniverso.it	x		
TELEVITA CANALE 65		televita@televita65.it	x		
TRC TELERADIO TELECIVITAVECCHIA	www.trcgiornale.it	telecv@libero.it / redazione@trcgiornale.it		x	
TS 2000		tusciasabina2000@virgilio.it	x		
TV SL 48	www.sl48.tv	sl48@sl48.tv	x		
TV1 SULMONA	www.tv1sulmona.it	tv1@tv1sulmona.it			x
TVA 40			x		
TVR AUTOVOX		tv@centroserena.it	x		
TVR VOXSON		europa7@quipo.it	x		

Denominazione emittente	Livello Regionale		Livello Provinciale												
	Concessione	Autorizzazione	Concessione					Autorizzazione							
			LT	FR	RI	RM	VT	LT	FR	RI	RM	VT			
7 GOLD															
CANALE 10										x				x	
CANALE 31										x	x				
CANALE 7		x								x					
CANALE ZERO		x	x	x	x	x	x								
EUROPA TV		x	x	x	x	x	x								
GARI TV										x	x			x	
GOLD TV		x								x	x	x	x	x	
IDEA TV											x			x	
IES TV	x														
INTERNATIONAL TELE RADIO	x									x	x			x	
LA 8			x	x	x	x	x								
LATINA TV										x				x	
LAZIO TV	x		x	x	x	x	x								
LIRI TV															
RADIO TELE ERCOLANO- LINK2000															
RETE ORO	x														
RETESOLE		x	x	x	x	x	x								
ROMA UNO	x														
RTR												x			
RTV AQUESIO										x					x
SUPER 3	x														
SUPERNOVA		x	x	x	x	x	x								
T9 - TELEREGIONE 9	x														
TELE A+	x														
TELE AMBIENTE	x														
TELE CENTRO LAZIO							x							x	
TELE ETERE															
TELE IN										x				x	
TELE ITALIA 41	x														
TELE ORVIETO DUE										x					x
TELE PONTINA/ RETE AZZURRA		x								x	x	x	x	x	
TELE RADIO ORTE TV										x					

2. Mappa delle frequenze televisive nella regione Lazio

Complessivamente, nel territorio regionale, al luglio 2006, sono stati rilevati 121 siti di trasmissione. Si intendono, come tali, le diverse “postazioni” di trasmissione e le eventuali “subpostazioni”: i grandi siti, come ad esempio Monte Cavo o Monte Mario (intesi come “postazioni”), hanno diversi sotto-siti di trasmissione (intesi come “subpostazioni”), sufficientemente ravvicinati per essere considerati il medesimo sito o “postazione” ma dislocati in punti diversi per adattarsi alla morfologia del sito.

Dall’analisi della dislocazione, emerge con evidenza come oltre il 64% delle postazioni e subpostazioni sia concentrato, in modo uguale, tra la provincia di Roma e quella di Latina. Segue la provincia di Rieti che, con quasi il 17% delle postazioni, precede Frosinone e Viterbo.

Figura 2.1 – Distribuzione percentuale delle postazioni nel Lazio, per provincia

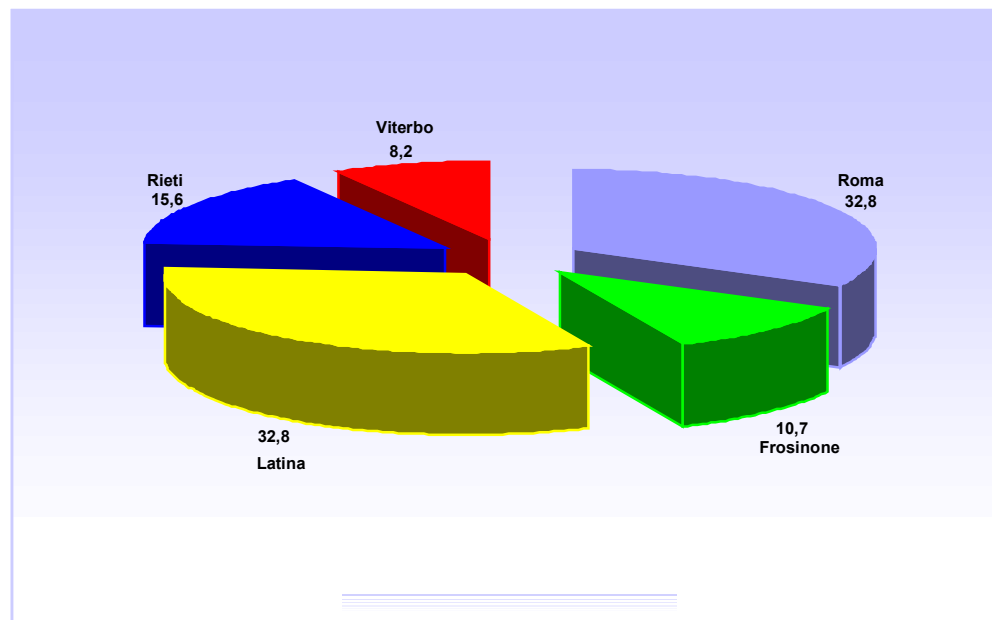

Nel complesso, in tutta Roma e provincia sono state rilevate ben 40 postazioni, delle quali 8 nella sola Roma, 6 a Tivoli, 4 a Rocca di Papa, 2 a Castel San Pietro, 3 a Capranica Prenestina, 2 a Velletri.

A Latina e provincia, sono state riscontrate ben 40 postazioni. Di queste, nessuna è sita in Latina città; le postazioni sono diversamente concentrate in 17 comuni. Nel complesso, nella provincia di Latina sono state censite un numero di postazioni equivalente a quello della provincia di Roma ma, diversamente, in questo caso le postazioni sono maggiormente concentrate: se a Roma sono state rilevate 40 postazioni distribuite in ben 28 comuni, nel caso di Latina sono stati contati solo 17 comuni (i più "affollati" sono Sezze con 6 postazioni e Terracina con 5).

A Frosinone e provincia, sono state riscontrate 13 postazioni. Di queste, nessuna è presente a Frosinone città. Sono diversamente concentrate in 10 comuni.

A Rieti e provincia, sono state riscontrate 18 postazioni. Di queste, 2 sono presenti nel comune di Rieti; le rimanenti 16 postazioni sono diversamente concentrate in 8 comuni.

A Viterbo e provincia, sono state riscontrate 10 postazioni. Di queste, 1 è presente a Viterbo città; le altre postazioni sono quasi egualmente distribuite in 9 comuni.

Per completezza, si aggiunge che, sul territorio della regione, vengono irradiati segnali televisivi provenienti da siti di trasmissione posizionati all'esterno della regione Lazio. Più precisamente, queste postazioni sono localizzate nelle seguenti regioni: nella regione Toscana (6), Umbria (5), Marche (1), Abruzzo (1), Campania (7), Sardegna (2). Altre 2 postazioni sono posizionate fuori dall'Italia, sul territorio francese (e precisamente in Corsica).

Al fine di non limitarsi a censire solamente gli impianti di trasmissione ma di sperimentare un modello di analisi dell'effettiva ricezione, sono stati selezionati diversi comuni della regione (i capoluoghi di provincia e alcuni fra i maggiori comuni, cercando di "coprire" nella maniera più omogenea possibile il territorio regionale). L'obiettivo è quello di tracciare un panorama dell'offerta televisiva nelle diverse aree della regione al fine di inserirla, in futuro, in un panorama dell'offerta mediale, in senso più esteso (radio, editoria, Internet), per ogni area.

I comuni oggetto di questa analisi sono stati:

- nella provincia di Roma:
Roma, Civitavecchia, Rocca di Papa, Velletri, Nettuno, Tivoli, Bracciano, Monterotondo, Frascati;
- nella provincia di Frosinone:
Frosinone, Arpino, Isola del Liri, Cassino, Sora, Pontecorvo;
- nella provincia di Latina:
Latina, Gaeta, Sezze, Terracina, Minturno, Fondi;
- nella provincia di Rieti:
Rieti, Leonessa, Borgorose, Fara in Sabina;
- nella provincia di Viterbo:
Viterbo, Tarquinia, Civita Castellana, Orte, Montefiascone.

ALLEGATO SITI E COPERTURA

Elenco trasmettitori e frequenze

Roma

Comune	Roma	Roma	Roma	Roma	Roma	Roma	Roma	Roma	Rocca di Papa	Rocca di Papa	Rocca di Papa	Rocca di Papa	Castel S Pietro Romano
Postazione	Cinecittà	Trastevere	Unid	M Mario	M Mario	Centocelle	M Mario	Via de Lollis	Monte Cavo	Monte Cavo	Monte Cavo	Monte Cavo	Monitola
Subpostazione		Via Rusconi		Via Cadolo	Hotel Hilton		Via Trionfale		Vetta	Madonna del Tufo	Costarelle	Villa Romiti	
Canali:													
A	Pittbull Tv												
B													Tva 40
C													
D		Raiuno								Teledonna (Dvb)			
E			Ozio Tv	Rai Dvb B									
F					Canale Zero Dvb								
G				Raiuno									
H												Canale 10 (Dvb)	
H1										Canale Zero			
H2											Raiuno		
H3										La 8			
21				La 7									
22					Retequattro								
23										La3 Dvb-H			
24					Italia 1								
25											Retesole		
26						Ant Tv				Idea Tv (Dvb)			
27												Telepace (Dvb) (Dvb)	
28				Raidue									
29												Super 3 Dvb	
30					Canale 5								
31										Romauno (Dvb)			
32					Sport Italia								
33							Tele A Più						
34										Teletevere			

INDAGINE SUI MEDIA LOCALI NELLA REGIONE LAZIO

IEM -ISTITUTO DI ECONOMIA DEI MEDIA *per* CORECOM LAZIO

				Retequattro								
31												
32	Raidue		Raidue	T9				Supernov a				
33												
34				Teletevere								Telelazio Reteblu
35					Rai Dvb B							
35												
36				Supernova						Teletibur (Dvb)		
37				Mediaset Dvb 1								Raitre Lazio
38												Italia 1
39				Canale Zero								
40			Telelazio Reteblu	Telelazio Reteblu								

Comune	Segni	Segni	Zagarolo	Colonna	Artena	Artena	Artena	Genzano di Roma	S Oreste	S Angelo Romano	Campagnano	Nemi
Postazione	C S Pietro	Via Pianillo	S Apollara	Cimitero	Magnarozza	Campo Sportivo	Macere	Poggi d'Oro	M Soratte	Via delle Torri	M Razzano	M Calvarione
Subpostazione							Via Tuscolana					
Canali:												
A						Raiuno						
B												
C												
D												
E	Raiuno											
F												
G												
H												
H1												
H2												
H3												
21												
22		Canale 5										
23		Mtv Italia	Tva 40									
24		Tele A Più				Raidue						
25								Telepontina				
26		Supernova		Telelazio Reteblu					Tv9	Telelazio Reteblu		

INDAGINE SUI MEDIA LOCALI NELLA REGIONE LAZIO

IEM -ISTITUTO DI ECONOMIA DEI MEDIA *per* CORECOM LAZIO

21									Retequattro				
22	Raidue										La 7 Dvb A		Raidue
23													
24													
25				Canale Zero									
26													
27											Retequattro		
28													
29													
30													
31											Radio Italia Tv Centro (Dvb)		
32											Canale 5		
33											Telecivitavecchia (Dvb)		
34											T9		
35													
35													
36												Arcadia	
37	Raitre Lazio												Raitre Lazio
38											Sport Italia		
39										Tele Universo			
40											La 7		

Comune	Roma	Roma	Roma	Roma	Roma	Roma	Roma	Roma	Rocca di Papa	Rocca di Papa	Rocca di Papa	Rocca di Papa	Castel S Pietro Romano
Postazione	Cinecittà	Trastevere	Unid	M Mario	M Mario	Centocelle	M Mario	Via de Lollis	Monte Cavo	Monte Cavo	Monte Cavo	Monte Cavo	Monitola
Subpostazione		Via Rusconi		Via Cadlolo	Hotel Hilton		Via Trionfale		Vetta	Madonna del Tufo	Costarelle	Villa Romiti	
Canali:													
41									Teleitalia / Tvr Autovox (Dvb)				
42									Super 3				
43				Raitre Lazio									
44									All Music				
45									T9 (Dvb)				

INDAGINE SUI MEDIA LOCALI NELLA REGIONE LAZIO

IEM -ISTITUTO DI ECONOMIA DEI MEDIA *per* CORECOM LAZIO

29						Tele Universo							Retequattro
30		Tele Etere											Italia 1
31		Canale 5								Tele Etere			
32													
33	Gold Tv												
34		Italia 1											
35		Europa Tv	Raidue										
36													
37		Raitre Lazio											
38													
39													
40		Retequattro										Canale Zero	

Provincia	Latina	Latina	Latina	Latina	Latina	Latina	Latina	Latina	Latina	Latina	Latina	Latina
Comune	Fondi	Fondi	Formia	Formia	Gaeta	Gaeta	Gaeta	Spigno Saturnia	Roccasecca Dei Volsci	Sonnino	Sonnino	Maenza
Postazione	Valle Marina	Salto	Castell'Onorato	Gianola	Via Rimini	Piazza 19 Maggio	M. Orlando	Castello	M. Curio	M. Pero	M. della Pietà	Serbatoio
Subpostazione												
Canali:												
A												
B												
C												
D										Raiuno		
D			Telegolfo Rtg									
E							Raiuno					
F												
G			Raiuno						Supernova			
H												
H1			Raitre Lazio									
H2												
H3												
21				Europa Tv		La Voce del Sud	Tele Etere					
22											Tele Etere	
23												
24												
25							Telelazio Reteblu				Lazio Tv	
26							Retequattro					
27							Canale 5				Raidue	
28							Raitre Lazio					

INDAGINE SUI MEDIA LOCALI NELLA REGIONE LAZIO

IEM -ISTITUTO DI ECONOMIA DEI MEDIA *per* CORECOM LAZIO

60	Tele Universo												
61					Italia 1								
62										Tele Universo			
63		Telelazio Reteblu											
64													
65		Gold Tv											
66	La 7												
67													
68					Raitre Lazio								
69	Gold Tv												
70													
71													

Provincia	Latina	Latina	Latina	Latina	Latina	Latina	Latina	Latina	Latina	Latina	Latina	Latina	Latina
Comune	Terracina	Terracina	Terracina	Terracina	Terracina	Lenola	Lenola	Lenola	Itri	Itri	M. S. Biagio	M. S. Biagio	Fondi
Postazione	La Ciana	M. Leano	M. Pilucco	Porto Badino	Via Del Molo	Centro Studi	M. Raparolo	Pineta di Forcella	M. S. Onofrio	S. Cristoforo	Contrada Portella	Contrada Castello	S. Raffaele
Subpostazione													
Canali:													
41							Tele Universo						
42							La 7						
43												Raidue	
44												Lazio Tv	
45												Raitre Campania	
46													
47		Itr Sora										Canale 7	
48									Canale 5				
49					SI 48								
50													Tele Universo
51												Retequattro	
52													
53						La 7							
54												Canale Zero	
55			Canale 7										
56												Tele Universo	
57												Europa Tv	

INDAGINE SUI MEDIA LOCALI NELLA REGIONE LAZIO

IEM -ISTITUTO DI ECONOMIA DEI MEDIA per CORECOM LAZIO

H3													
21						Retequattro							
22		Rete Oro				Rete Oro							
23			Mtv Italia			Teleambiente							
24						Idea Tv			Mediaset Dvb 2 Prove Tecniche				
25		Raidue				Raidue							
26	Itr Sora		Raidue				Raitre Lazio						Canale 5
27	La 7 Dvb A												Napoli Canale 21
28		La 8	Raitre Lazio						Telelazio Reteblu				
29				Raidue									
30		Radio Italia Tv Centro	Teleroma 56			Telestudio							Retequattro
31			Tele A Più							Canale Zero			
32						Telelazio Reteblu					Raidue		
33													Canale 9
34			Canale 5										
35						Tele Universo (Dvb)						Mtv Italia	
36									Teledonna				
37				Raitre Lazio									
38			Retequattro										
39													
40						Super 3							

Provincia	Frosinone	Frosinone	Frosinone	Frosinone	Frosinone	Frosinone	Frosinone	Frosinone	Frosinone	Frosinone	Frosinone	Frosinone	Frosinone
Comune	Vallemaio	Vallemaio	Vallemaio	Ausonia	Cassino	Ferentino	Isola Del Liri	Arpino	Arpino	Sora	Pontecorvo	Roccasecca	Veroli
Postazione	Barruzza	Valleroffa	Vaccherece	Bastia Di Selvacava	S. Michele	M. Ferentino	S. Sebastiano	C. Lo Zoppo	C. Bianco	Incoronata	Via Canzali	Castello	
Subpostazione													
Canali:													
A													
B													
C													
D													
E							Raiuno						

71

Provincia	Frosinone	Frosinone	Frosinone	Frosinone	Frosinone	Frosinone	Frosinone	Frosinone	Frosinone	Frosinone	Frosinone	Frosinone	Frosinone
Comune	Vallemaio	Vallemaio	Vallemaio	Ausonia	Cassino	Ferentino	Isola Del Liri	Arpino	Arpino	Sora	Pontecorvo	Roccasecca	Veroli
Postazione	Barruzza	Valleroffa	Vaccherece	Bastia Di Selvacava	S. Michele	M. Ferentino	S. Sebastiano	C. Lo Zoppo	C. Bianco	Incoronata	Via Canzali	Castello	
Subpostazione													
Canali:													
41	Tct								T9				
42	Napoli Tv												
43		Gari Tv					Gold Tv (Dvb)						
43													
44		Trsp							Rete Oro				
45		Gold Tv						Canale Zero					
46		Supernova					T9						
46							Teleambiente						
47		T9						Retequattro					
48			D-Free Dvb		Gold Tv			Itr Sora (Dvb)					
49			Sport Italia		Lazio Tv			Sport Italia					
50		Canale 31						Canale Zero				Retequattro	
51				Raiuno		Tele A Più		Tele A Più					
52								Tele Universo			Canale 31 Dvb		
53				Trsp			Retequattro						
54		La 7						La 7					
55		Mediaset Dvb 1					Italia 1	Canale 31					
56							Mediaset Dvb 1						
57		Europa Tv	Canale 5					Canale 5					
58		Canale Zero											
59			Retequattro					Europa Tv					
60							Canale 5						
61								Mtv Italia					
62		Teleambiente							Canale Zero				
63			Italia 1					Telelazio Reteblu					
64	Teledonna							D-Free Dvb					

61					Super 3					
62										
63										
64					Tele A Più					
65										
66					Tlc Telecampione 3					
67										
68	Raitre Lazio									
69										
70										
71										

Rieti

Provincia	Rieti	Rieti	Rieti	Rieti	Rieti	Rieti	Rieti
Comune	Antrodoco	Leonessa	Leonessa	Leonessa	Leonessa	Leonessa	Belmonte in Sabina
Postazione	Rocca	Madonna di Casanova	Pianezza	Viesci	Colleverde	Albaneto	Collina
Subpostazione							
Canali:							
A							
B							
C							
D	Raiuno	Raiuno					
E			Raiuno				
F				Raiuno			
G							
H							
H1							
H2							
H3							
21							
22	Raidue	Raidue			Canale 5		
23							Raiuno
24							
25				Raidue			
26							
27		Italia 1					
28							
29					Italia 1		

INDAGINE SUI MEDIA LOCALI NELLA REGIONE LAZIO

IEM -ISTITUTO DI ECONOMIA DEI MEDIA *per* CORECOM LAZIO

30							Raidue
31							
32							
33		Canale 5					
34				Canale 5			
35			Raidue			Italia 1	
36							
37							
38					Retequattro		
39							
40			Raitre Lazio				
41		Raitre Lazio				Canale 5	Raitre Lazio
42			Italia 1				
43							
44							

Provincia	Rieti	Rieti	Rieti	Rieti	Rieti	Rieti	Rieti
Comune	Antrodoco	Leonessa	Leonessa	Leonessa	Leonessa	Leonessa	Belmonte in Sabina
Postazione	Rocca	Madonna di Casanova	Pianezza	Viesci	Colleverde	Albaneto	Collina
Subpostazione							
45							
46			Retequattro				
47							
48							
49							
50							
51							
52							
53				Raitre Lazio			
54							
55							
56							
57							
58							
59							
60						Retequattro	
61		Retequattro					
62							
63							
64							

65							
66							
67							
68							
69							
70							
71							

Postazioni extra regionali

L'Aquila

Napoli

Provincia	L'Aquila	Provincia	Napoli	Napoli
Comune	Avezzano	Comune	Vico Equense	Vico Equense
Postazione	M. Cimarani	Postazione	M. Faito Vetta	M. Faito
Subpostazione		Subpostazione		
Canali:		Canali:		
A				
B		E2		Tv Luna
C		A		Tla
D		B	Raiuno	
E		C		
F	Raiuno	D		
G		E		
H		F		
H1		G		
H2		H		
H3		H1		
21	Tvr Voxson	H2	Afn Tv	
22	Raidue	H3		Campania Tv
23	Sport Italia	H4		Teletorre
24		21		Teleakery Napoli Nova (Dvb)
25	Atv7	22		
26		23	Raidue	
27		24		Canale 8 (Dvb)
28	D-Free Dvb	25		
29		26		
30	Telestudio	27		

31		28		
32		29		
33		30		
34		31		
35	Telestudio	32		
36		33		
37		34		Canale 34 Telenapoli
38		35		All Music
39		36		La3 Dvb-H
40	Raitre Abruzzi	37		Flux 2
41	Canale 5	38		La 7
42		39	Raitre Campania	
43	Retequattro	40		
44		41		Telecapri
45	Italia 1	42		
46		43		Telecapri Sport (Dvb)
47		44		
48		45		
49	Telemax	46		
50		47		All Music Dvb
51		48		
52		49		Mtv Italia
53		50		Mediaset Dvb 2
54		51		Retequattro
55		52		Rai Dvb A
56		53		Tcn
57		54		Canale 5
58		55		Napoli Canale 21
59		56		Sport Italia
60		57		Italamia 2 (Dvb)
61		58		Napoli Tv
62		59		Italamia (Dvb)
63	Mediaset Dvb 2	60		
64		61		Italia 1
65		62		Retecapri (Dvb)
66	All Music	63		Mediaset Dvb 1
67	Antenna 10	64		
68		65		Tele A
69	Telemare (Dvb)	66		La 7 Dvb A
70		67		Telecolore Dvb

Perugia

Pesaro-Urbino

Olbia-Tempio

Provincia	Perugia	Provincia	Pesaro-Urbino	Provincia	Olbia- Tempio
Comune	Giano dell'Umbria	Comune	Apecchio	Comune	Tempio Pausania
Postazione	M. Martani	Postazione	M. Nerone	Postazione	M. Limbara
Subpostazione		Subpostazione		Subpostazione	
Canali:		Canali:		Canali:	
A		A	Raiuno	A	
B		B		B	
C		C		C	
D		D		D	
E		E		E	
F		F		F	
G		G		G	
H		H		H	
H1		H1		H1	
H2		H2		H2	
H3		H3		H3	
21		21		H4	
22		22		21	
23		23		22	
24		24		23	
25		25		24	
26		26		25	
27		27		26	
28		28		27	
29		29		28	
30		30		29	
31		31		30	
32		32		31	
33		33		32	Raidue
34		34		33	Videolina
35		35		34	
36		36		35	
37		37		36	
38		38		37	
39		39		38	
40		40		39	

INDAGINE SUI MEDIA LOCALI NELLA REGIONE LAZIO

IEM -ISTITUTO DI ECONOMIA DEI MEDIA *per* CORECOM LAZIO

41	Umbria Tv	41	40
42		42	41
43		43	42
44		44	43
45		45	44
46		46	45
47		47	46
48		48	47
49		49	48
50		50	49
51		51	50
52		52	51
53		53	52
54		54	53
55		55	54
56		56	55
57		57	56
58		58	57
59		59	58
60		60	59
61		61	60
62		62	61
63		63	62
64		64	63
65		65	64
66		66	65
67		67	66
68		68	67
69		69	68
70		70	69
71		71	70
			71

Terni

Provincia	Terni	Terni	Terni	Terni
Comune	S. Venanzo	Narni	Narni	Orvieto
Postazione	M. Peglia	M. S. Annunziata	M. Guadamello	Colonna Di Prodo
Subpostazione			Fontanette	
Canali:				
A				
B				
C				
D				
E			Raiuno	
F				
G				
H				
H	Raiuno			
H1	Tef Channel			
H2	Italia 1			
H3				
21			Raitre Lazio	
22		Raiuno		
23			Tro (Dvb)	
24			Retequattro	
25		Raidue		
26	Retequattro			
27			Canale 5	Rtu Aquesio Dvb
28				
29			Raidue	
30			La 7	
31	Raidue			
32	Canale 5	Raitre Umbria		
33			Italia 1	
34			All Music	
35			T9	
36	D-Free Dvb		Mtv Italia	
37	Raitre Lazio	Italia 1		
38				

INDAGINE SUI MEDIA LOCALI NELLA REGIONE LAZIO

IEM -ISTITUTO DI ECONOMIA DEI MEDIA *per* CORECOM LAZIO

39	Umbria Tv			
40				
41				
42				
43				
44				
45				
46				
47				
48	Mediaset Dvb-H			
49	Raitre Umbria			
50				
51				
52				
53				
54				
55				
56				
57				
58				
59				
60				
61				
62				
63	T9		Rtv 38	
64				
65			Raitre Umbria	
66			Telestudio	
67				
68				
69				
70				
71				

Grosseto

Provincia	Grosseto	Grosseto	Grosseto
Comune	M. Argentario	M. Argentario	M. Argentario
Postazione	M. Argentario	M. Argentario	M. Argentario
Subpostazione		Croce	Podere Annunziata
Canali:			
A			
B			
C			
D			
E	Raiuno		
F			
G			
H			
H1			
H2			
H3			
H4			
21		Italia 7	
22		La 7 Dvb A	
23	La 7	La 7	
24	Raidue		
25		All Music	
26		Canale 5	
27			
28		Teleregione	
29		Italia 1	
30			Tv9
31			
32		Mtv Italia	
33			
34		Retequattro	
35			
36			
37			
38		Rtv 38	

39			
40			
41			
42			Rete 37
43	Telestudio	Telestudio	
44			
45		Sport Italia	
46	Raitre Toscana		
47		La3 Dvb-H	
48		Canale 10	
49		Canale 3 Toscana	
50		D-Free Dvb	
51			
52			
53			
54			
55			
56		Teleroma 56	
57			
58			
59			
60			
61			
62			
63			
64			
65		Teletirreno	
66			
67			
68	Raitre Lazio		
69			
70			
71			

Siena

Provincia	Siena	Siena	Siena
Comune	Abbadia S. Salvatore	Abbadia S. Salvatore	Abbadia S. Salvatore
Postazione	M. Amiata	M. Amiata	M. Amiata
Subpostazione	Sassi		Paschi
Canali:			
A			
B			
C			
D			
E			
F			
G			
H			
H1			
H2			
H3			
H4			
21			
22			
23			
24			
25			
26			
27			
28			
29			
30			
31			
32			
33			
34			
35	Tv9		Tv9
36			
37			
38			

39			
40			Tvr - Teleitalia
41		Mediaset Dvb 1	
42			Rete 37
43			
44			
45			
46			
47			
48			
49			
50			
51		Retesole	
52	Canale 5	Canale 5	
53	Telesalute		
54		Rete Oro	
55	Telelazio Reteblu		Telelazio Reteblu
56	Rtv 38	Rtv 38	
57		All Music	
58			Mtv Italia
59			
60			Rte 24h
61		Mediaset Dvb 2	Canale 3 Toscana
62	Italia 1	Italia 1	
63	Super 3	Super 3	
64	La 7		
65			
66			Italia 7
67	Retequattro	Retequattro	
68			
69			Telemondo
70	Tlc Telecampione 3		Tlc Telecampione 3
71	Toscana Tv		Toscana Tv

Cagliari**Bastia (Francia)**

Provincia	Cagliari	Stato	Francia	Francia
Comune	Sinnai	Comune	Bastia	Corte
Postazione	M. Serpeddi	Postazione	Serra di Pigno	Antisanti
Subpostazione		Subpostazione		
Canali:		Canali:		
A		A		
B		B		
C		C		
D		D		
E		E		
F		F		
G		G		
H		H		
H1		H1		
H2		H2		
H3		H3		
H4		H4		
21		21		
22	Sardegna 1 (Dvb)	22		
23		23		
24		24		
25		25		
26		26		
27		27		
28		28		
29		29		
30	Raidue	30		
31		31		
32		32		
33		33		
34		34		
35		35		
36		36		
37		37		
38		38		

INDAGINE SUI MEDIA LOCALI NELLA REGIONE LAZIO

IEM -ISTITUTO DI ECONOMIA DEI MEDIA *per* CORECOM LAZIO

39		39		
40		40		
41		41		
42		42		
43		43		
44		44		
45		45		
46		46		
47		47	France 2	
48		48		
49		49		
50		50		
51		51		Tf1
52		52		
53		53		
54		54		France 3
55		55		
56		56		
57		57		
58		58		
59		59		
60		60		
61		61		
62		62		
63		63		
64		64		
65		65		
66		66		
67		67		
68		68		
69		69		
70		70		
71		71		

Caserta

Provincia	Caserta	Caserta	Caserta	Caserta	Caserta	Caserta
Comune	Sessa Aurunca	Sessa Aurunca	Sessa Aurunca	Sessa Aurunca	Sessa Aurunca	Roccamonfina
Postazione	M. Cicoli	Costa Malegrano	Ponte	Turo	Zelloni	M. La Frascara
Subpostazione					Vigne	
Canali:						
A						
B						
C						
D			New Antenna Sud			
E						
F						
G						
H						
H1						
H2						
H3						
21			Telecapri			
22			La 7			
23						
24	Telegolfo Rtg		Tv Luna			
25	Telelazio Reteblu					
26	Canale Zero		Canale 5			
27		Raidue				
28						
29			Italia 1			
30						
31						Retecapri
32						
33						
34						
35						
36						Canale Zero
37						
38						
39						

INDAGINE SUI MEDIA LOCALI NELLA REGIONE LAZIO

IEM -ISTITUTO DI ECONOMIA DEI MEDIA *per* CORECOM LAZIO

40	Telelazio Reteblu		Teleprima			
41						
42						
43			Napoli Tv			
44	Telesimpaty					
44	Telegolfo Rtg					
45		Raitre Campania				Mtv Italia
46	Lazio Tv					
47						
48						
49						
50						
51						
52						
53						
54						
55					Retequattro	Telecapri (Dvb)
56						
57						
58		Raitre Lazio				
59						
60	Tele Universo					
61						
62					Canale 5	
63						
64	Teleroma 56		Retecapri			
65	Europa Tv					
65	Supernova			Europa Tv		Tele Universo
66	Gold Tv					
67						
68						
69						La 7
70						TvI Teleisernia
71						

3 Emittenti radiofoniche

3.1 Metodologia e perimetro dell'universo

Come per l'analisi delle emittenti televisive, la prima fase della ricerca si è caratterizzata per una ampia ricerca di fonti alle quali attingere al fine di reperire tutte le realtà radiofoniche operanti sul territorio della regione Lazio. Allo stesso modo, si è fatto ricorso a fonti eterogenee, dal punto di vista cronologico e di origine, quali: fonti istituzionali, letteratura grigia, elenchi ministeriali, Internet, pubblicazioni e ricerche.

Alla fine di questa prima fase sono state ottenuti i nominativi e i recapiti di circa 150 radio locali le quali sono state in seguito sottoposte a verifica, principalmente attraverso un contatto telefonico diretto. Alla conclusione di questa seconda fase della ricerca l'universo sotto esame si è ridotto a 115 emittenti radiofoniche.

Come da accordi con il committente, dei soggetti selezionati, oltre ai dati anagrafici di base, sono stati esaminati tipologia e ragione sociale. Un successivo approfondimento ha, quindi, messo in luce le concessionarie di pubblicità e i raggruppamenti societari.

Tabella 3.1 – Società titolari di concessione/autorizzazione e relative emittenti (2006)

Denominazione emittente	Editore
IDEA RADIO CIVITAVECCHIA	IDEA TV
ITR INTERPOLITAN TELE RADIO	NUOVA RETE
MEP RADIO ORGANIZZAZIONE	ASS.CULT.MEP RADIO ORGANIZZAZIONE
MUSICA RADIO	NUOVA RADIO
NUOVA RADIO MONTEGIOVE	NUOVA RADIO MONTEGIOVE DI PATRIGNANI UMBERTO & C. S
NUOVA RADIO PRIVERNO UNO- DOCTOR DANCE	NUOVA RADIO PRIVERNO 1 DI PELAGALLI A
NUOVA RETE	NUOVA RETE
NUOVA SPAZIO RADIO	PROGRAM SERVICE
R.O.S (Radio One Station)	SPOT & PROMOTION
RADIO AGENZIA NOTIZIE ANIENE	RADIO AGENZIA NOTIZIE ANIENE

RADIO ANTENNA 1	RADIO ANTENNA 1
RADIO ANTENNA FONDI	RADIO ANTENNA
RADIO ANTENNA MUSICA	ASS. AMICI PER LA CULTURA
RADIO ANTENNA VERDE	RADIO ANTENNA VERDE TV
RADIO ANTENNE ERRECI	ANTENNE ERRECI
RADIO BBS	ASSOCIAZIONE RADIOFONICA CULTURALE BBS MASTER
RADIO BLU - RADIO MATER	RETE BLU
RADIO CANALE ZERO	COOP.S.C.R. ARL (SERVIZI CULTURALI RADIOTELEVISIVI)
RADIO CASSINO STEREO	RADIO CASSINO STEREO
RADIO CDR (CLUB DANCE RADIO)	TOMA
RADIO CENTRO ELSE	RADIO CENTRO ELSE
RADIO CENTRO FIUGGI	RADIO CENTRO FIUGGI MARIA MELONI RADIODIFFUSIONE
RADIO CENTRO MARE	NEWS RADIO MARE
RADIO CENTRO SUONO	RADIO CENTRO SUONO
RADIO CENTRO SUONO SPORT	RADIO CENTRO SUONO
RADIO CITTA' APERTA	COOPERATIVA RADIO CITTA' APERTA
RADIO CITTA' FUTURA	ROMA CITTA' FUTURA
RADIO CIVITA	ASS. RADIO CIVITA
RADIO COSTA TIRRENA - LATTE E MIELE	PONTINA INFORMAZIONI
RADIO CUORE CENTRO	PUBLIAUDIO
RADIO DAY	ELLE RADIO
RADIO DELTA VELLETRI	RDVS
RADIO DIMENSIONE MUSICA	RADIO DIMENSIONE MUSICA
RADIO DIMENSIONE SUONO DUE	RITZLAND RECORD
RADIO DIMENSIONE SUONO ROMA	FINRADIO
RADIO DOLCISSIMA	VOCE DEL LAZIO RADIOTELEVISIONE
RADIO DONNA ITALY	MEDIA AND ADVERTISING
RADIO EFFETTO GAMMA	RADIO EFFETTO MUSICA di SPERATI MARCO
RADIO ENEA	RADIO ENEA SOUND
RADIO ESPANSIONE	RADIO ESPANSIONE
RADIO EVANGELO ROMA	ASSEMBLEE DI DIO IN ITALIA
RADIO FANTASTICA	VOCE DEL LAZIO RADIOTELEVISIONE
RADIO FANTASY	RADIO FANTASY DI BURINI MARIA
RADIO FARO	FARO
RADIO FLASH PIU'	ERU
RADIO FORMIA	COOP. NOTIZIARI SUL PONTINO

RADIO FRATERNITA'	TEIBA SOC. COOP.
RADIO GARI	CENTRO PRODUZIONE SERVIZI
RADIO GIOIA PARADISE AMICA	RADIO AMICA STEREO
RADIO GIOVENTU' FRANCESCANI	ASS. RADIO GIOVENTU' FRANCESCANI
RADIO GOLFO – RTG	ASSOCIAZIONE CULTURALE GOLFO 2000
RADIO HERNICA	TELE RADIO HERNICA
RADIO IL TRAGUARDO	RADIO IL TRAGUARDO ASS.
RADIO IMMAGINE	RADIOIMMAGINE 1
RADIO IN	T.C. VIDEO 2000 TELEROMADUE
RADIO ITALIA LAZIO	RADIO ITALIA LAZIO
RADIO JOLLY FM	EUROFER ITALIA
RADIO K.J.O.I. VOCE DELLA SPERANZA	ASSOCIAZIONE MEDIA AVVENTISTA ITALIANA (AMAI)
RADIO LA VOCE	ASS. CIRCOLO ORATORIO ANSPI SETTECAMINI
RADIO LATINA	COOPERATIVA TELE VIDEO SEZZE
RADIO LAZIO	ASS.CENTRO TURISTICO CULTURALE LAZIO ' 90
RADIO LK 5 STEREO	GIANLUIGI PASSINI
RADIO L'OLGIATA TRASMISSIONI	RADIO L'OLGIATA TRASMISSIONI
RADIO LUNA	NUOVA RADIO LUNA 96
RADIO LYRA CAERE	ASSOCIAZIONE CERVETERI 2000
RADIO M, MOVE MANIA (EX RADIO FROSINONE)	NUOVA RETE
RADIO MAMBO	RADIO VEGA INTERNATIONAL
RADIO MANIA	MANIA
RADIO MERIDIANO 12	RADIO MERIDIANO 12
RADIO MONDO	TELE RADIO MONDO SOC. COOP.
RADIO MONDO CENTRO ITALIA	SOC COOP ARL MONDO RADIO
RADIO MONTE ALTINO	COOPERATIVA CULTURALE RADIO M.ALTINO
RADIO MONTESPACCATO	RADIO MONTESPACCATO CENTRO BOCCEA DI ROTTINI & C.
RADIO MOVIDA	MOVIDA
RADIO NETTUNO – ANZIO	RADIO NETTUNO - ANZIO DI G. PIAZZA
RADIO OMEGA SOUND	RADIO OMEGA SOUND
RADIO ONDA AZZURRA	RADIO ONDA AZZURRA 85
RADIO ONDA LIBERA	TV RADIO PALESTRINA
RADIO ONDA ROSSA	COOP . CULTURALE LABORATORIO 2001
RADIO PROGRAMMA ITALIA	RADIO PROGRAMMA ITALIA
RADIO PUNTO ZERO	FISMAR
RADIO R.A.I.N (RADIO AZZURRA ITALIA NETWORK)	

RADIO RADIO	RADIO ROMA NORD
RADIO ROCK	Q.
RADIO ROCK ITALIA	Q.
RADIO ROMA	E.R.T.
RADIO ROMANTICA	
RADIO SEI	RADIO ITALIA LAZIO
RADIO SORELLA RADIO SORA	ASSOCIAZIONE VITA PARROCCHIALE RADIO SORELLA RADIO
RADIO SPAZIO APERTO	MEDIA EVOLUTIONS
RADIO SPAZIO BLU	RADIO SPAZIO BLU
RADIO STELLA	RADIO STELLA CITTA'
RADIO STEREO AL 2001	RADIO AL
RADIO STUDIO 93	RADIO STUDIO 93
RADIO TELESTUDIO	TELESTUDIO
RADIO TI RICORDI	EDITRICE REPORTER II
RADIO TIRRENO CENTRALE	TELERADIO TIRRENO CENTRALE COOP
RADIO VERDE	RADIO VERDE HABITAT
RADIO VOCE DELLA SPERANZA	ASSOCIAZIONE MEDIA AVVENTISTA ITALIANA (AMAI)
RAM POWER	FINRADIO
RCV RADIO	CENTRO CULTURALE CASTELLI ROMANI
RETE SPORT	RETE SPORT
ROMA RADIO	CENTRO PRODUZIONE SERVIZI
RTM, RADIO TELE MAGIA	NUOVA RETE
SOLO RADIO DISCO 80	SOLO RADIO
SOLO RADIO ITALIA	ASSOCIAZIONE ITALIANA NATURA E VITA
SPAZIO NEWS	PROGRAM SERVICE
SPAZIO RADIO	3A PRODUZIONE E DISTRIBUZIONE
SPORT RADIO DI RADIO INCONTRO	RADIO INCONTRO
STEREO DAY	ABC SERVICE
TAM TAM NETWORK LATINA	PONTINA INFORMAZIONI
TELE RADIO ORTE	ASSOC. CULTURALE T.R.O.-TELE RADIO ORTE
TELE RADIO STEREO	SOCIETA' CDF (CENTRO DIFFUSIONI FONOGRAFICHE)
TELE RADIO STEREO DUE	TRC (TELE RADIO COMUNICAZIONI)
VOXSON VINTAGE RADIO	TVR VOXSON

3.2 Tipologia delle emittenti

Dall'analisi dei dati rilevati su 114 emittenti radiofoniche delle 115 censite, si osserva che:

- 25 emittenti sono comunitarie⁹,
- 89 sono emittenti commerciali.

Ovvero, oltre il 78% dell'emittenti radiofoniche sono commerciali a fronte di un 22% circa di radio comunitarie (vedi tabella e grafico).

Tabella 3.2 - Distribuzione delle emittenti radiofoniche per tipologia

Tipologia	Emittenti	%
Comunitarie	25	21,9
Commerciali	89	78,1
Totale	114	100,0

⁹ Secondo il Testo Unico per la Radiotelevisione (decreto legislativo 28 luglio 2005, n. 177), art. 2 comma 1 , lettera r, s'intende per: "1) "emittente radiofonica a carattere comunitario", nazionale o locale, l'emittente caratterizzata dall'assenza dello scopo di lucro, che trasmette programmi originali autoprodotti per almeno il 30 per cento dell'orario di trasmissione giornaliero compreso tra le ore 7 e le ore 21, che può avvalersi di sponsorizzazioni e che non trasmette più del 10 per cento di pubblicità per ogni ora di diffusione; non sono considerati programmi originali autoprodotti le trasmissioni di brani musicali intervallate da messaggi pubblicitari o da brevi commenti del conduttore della stessa trasmissione; 2) "emittente radiofonica a carattere commerciale locale" l'emittente senza specifici obblighi di palinsesto, che comunque destina almeno il 20 per cento della programmazione settimanale all'informazione, di cui almeno il 50 per cento all'informazione locale, notizie e servizi, e a programmi; tale limite si calcola su non meno di sessantaquattro ore settimanali".

Figura 3.1 – Distribuzione delle emittenti per tipologia (valori espressi in %).

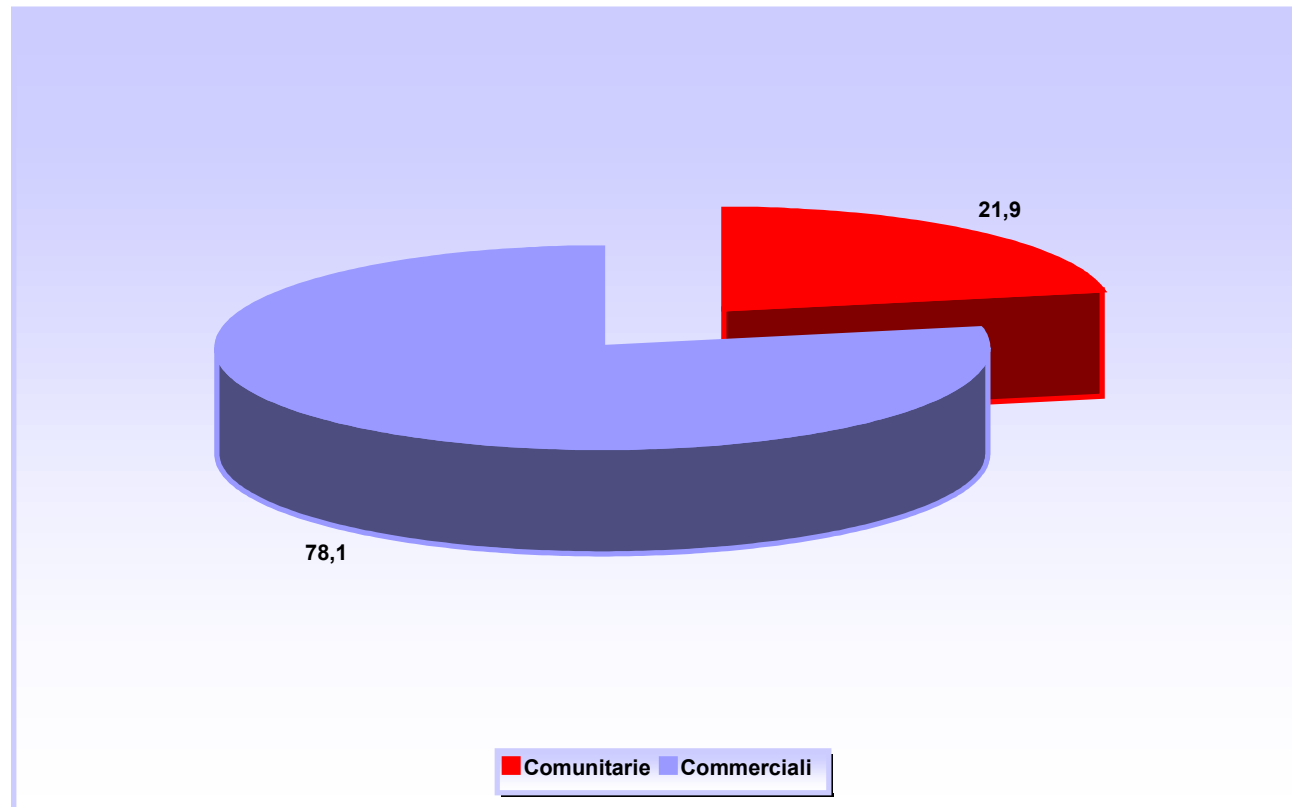

Il confronto col 1998 vede il numero delle emittenti radiofoniche scendere da 144 a 114. Ma, al contrario che nel caso delle emittenti televisive, il calo si concentra fra le emittenti commerciali (da 114 a 89) e riguarda in minima parte le emittenti comunitarie (da 30 a 25).

Tabella 3.3 – Distribuzione delle emittenti per tipologia, confronto 1998-2006

Tipologia	1998	2006
Comunitaria	30	25
Commerciale	114	89
Totale	144	114

3.3 Distribuzione geografica

Delle 115 emittenti recensite:

- 70 emittenti presentano la propria sede legale nella provincia di Roma, delle quali un'emittente ad Albano, un'emittente ad Anguillara Sabazia, 2 emittenti ad Anzio, un'emittente a Cerveteri, un'emittente a Civitavecchia, un'emittente a Fiumicino, un'emittente a Genzano, un'altra emittente a Ladispoli, un'emittente a Monterotondo Scalo, un'emittente a Nettuno, una a Palestrina, un'emittente a Pavona, 4 emittenti presso Pomezia, un'emittente nel comune di Subiaco, un'emittente presso il comune di Tivoli, un'emittente a Valmontone, un'emittente presso il comune di Velletri e le rimanenti 49 emittenti a Roma;
- 24 emittenti hanno la propria sede legale nella provincia di Latina, delle quali 2 emittenti nel comune di Borgo San Michele, 4 emittenti nel comune di Fondi, 2 emittenti nel comune di Gaeta, un'emittente presso il comune di Itri, una nel comune di Minturno, un'emittente nel comune di Priverno, una nel comune di Sezze, un'emittente nel comune di Aprilia, una nel comune di Formia, un'emittente presso Maranola di Formia, 2 emittenti presso Castelforte, una nel comune di Terracina, un'emittente a Torre Gigli, un'emittente a Sonnino e le restanti 3 emittenti hanno la propria sede legale a Latina;

- 15 hanno la propria sede legale nella provincia di Frosinone, delle quali 7 emittenti nel comune di Sora, 2 emittenti nel comune di Anagni, un'emittente nel comune di Fregene, 2 nel comune di Cassino, una nel comune di Atina, le restanti due emittenti hanno la propria sede a Frosinone;
- 4 emittenti hanno la propria sede legale nella provincia di Viterbo, delle quali un'emittente presso il comune di Orte, un'altra presso Civita Castellana e le restanti 2 nel comune di Viterbo;
- un'emittente ha la propria sede legale a Rieti;
- un'emittente ha la propria sede legale presso Ponsacco, comune di Pisa.

Tabella 3.4 - Distribuzione geografica delle emittenti radiofoniche per sede legale

Provincia	Emittenti	%
Frosinone	15	13,0
Latina	24	20,9
Pisa	1	0,9
Rieti	1	0,9
Roma	70	60,9
Viterbo	4	3,5
Totale	115	100,0

Figura 3.2 – Distribuzione geografica delle emittenti radiofoniche per sede legale

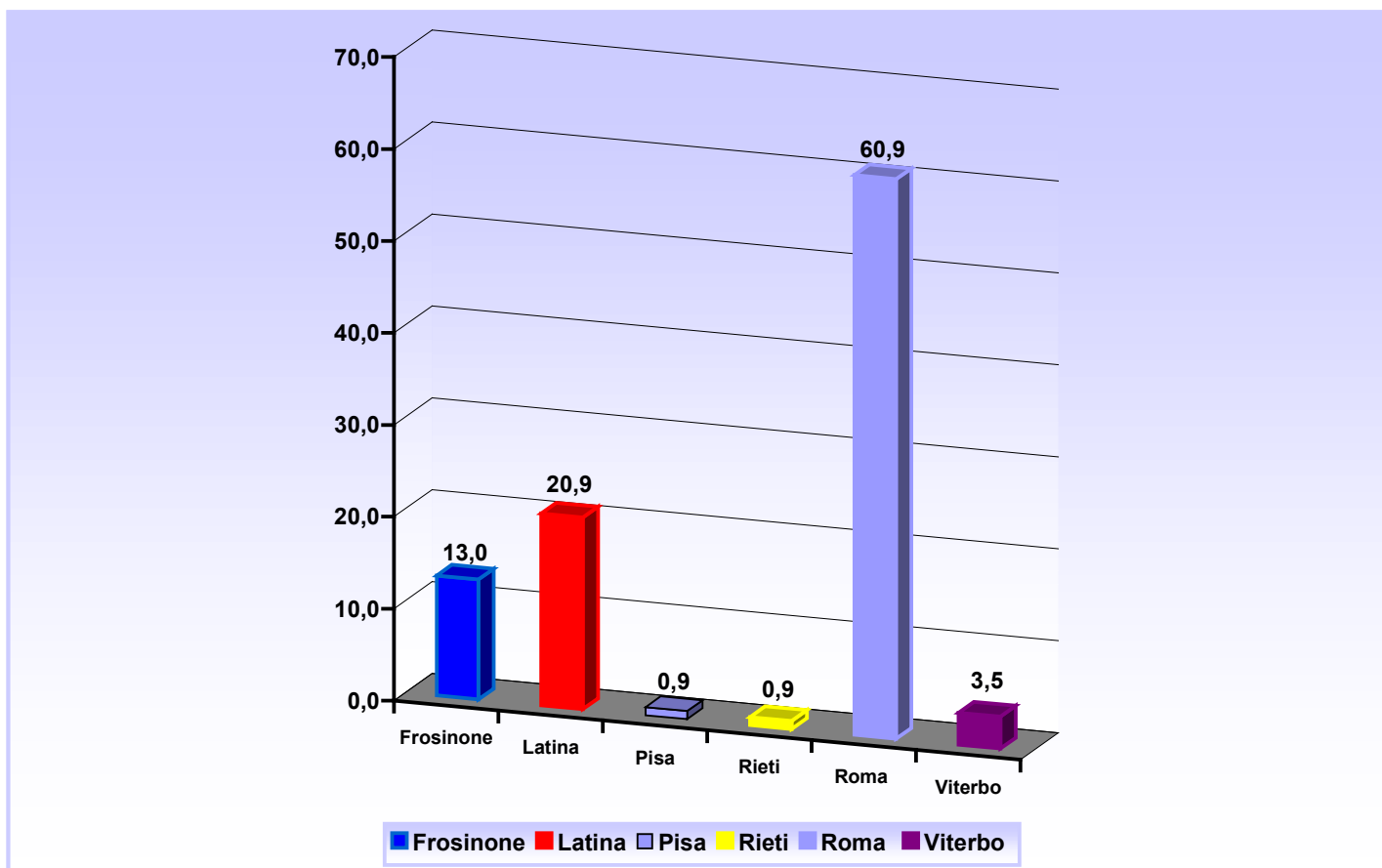

Per quanto riguarda la distribuzione geografica delle sedi operative, essa ricalca la distribuzione delle sedi legali, con l'unica variazione dell'emittente con sede legale a Pisa e sede operativa a Roma.

3.4 Ragione Sociale

Anche per le emittenti radiofoniche, si è proceduto all'osservazione delle forme societarie che caratterizzano il settore.

Nel caso delle 113 emittenti sulle quali è stato rilevato il dato della forma societaria, vi sono 104 società editrici, delle quali quasi il 65%, ovvero 64 editori su 104 censiti, si presenta con un assetto societario di impresa rispetto ad un 35,5%, ovvero 40 editori, con forma societaria non di impresa.

Nel dettaglio, gli editori rilevati, si ripartiscono secondo la configurazione che segue:

Tabella 3.5 – Distribuzione delle società concessionarie per forma societaria

Forma societaria	Valore Assoluto	Valore %
Spa	1	1,0
Srl	51	49,0
Snc	4	3,8
Sas	8	7,7
Scpa	1	1,0
Individuali	4	3,8
Associazioni	14	13,5
Centro Culturale	1	1,0
Cooperative	7	6,7
Cooperative Arl	4	2,9
Ignote	9	8,7
Totale	104	100,0

Figura 3.3 – Distribuzione delle società editrici per forma societaria

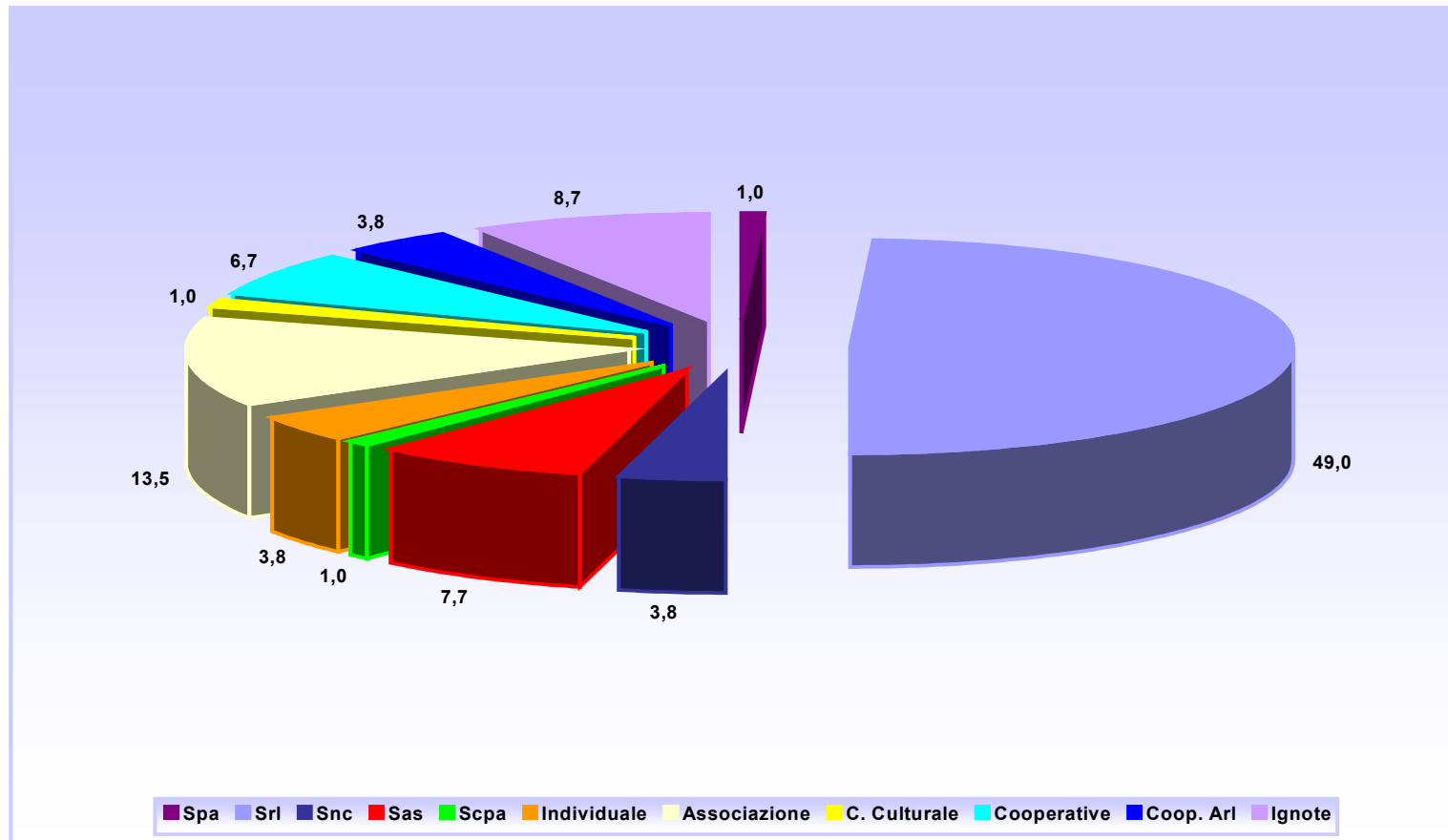

Il confronto con il 1998 evidenzia il peso maggiore delle società di capitale “perfette” (Spa e Srl) che passano dal 32 al 50% del totale delle società radiofoniche. Al contrario, è vistoso il calo delle società in nome collettivo (dal 10,4 al 3,8%) e, soprattutto, delle ditte individuali, passate da 30 a 4 (cioè dal 21 al 4% sul totale). Lampante come ciò, unito alla diminuzione del numero di emittenti, testimoni di un crescente consolidamento del settore.

Tabella 3.6 – Distribuzione delle società concessionarie per forma societaria, confronto 1998-2006.

Forma societaria	1998		2006	
	val. ass.	%	val. ass.	%
Spa	1	0,7	1	1,0
Srl	45	31,3	51	49,0
Sas	14	9,7	8	7,7
Snc	15	10,4	4	3,8
Cooperativa	16	11,1	12	11,5
Associazione	19	13,2	14	13,5
Ditta individuale	30	20,8	4	3,8
Altro / ignote	4	2,8	10	9,6
Totale	144	100,0	114	100,0

3.5 Anno di nascita delle emittenti radiofoniche

Per quanto concerne l'anno di fondazione, verificato su 59 emittenti, risulta che la maggioranza di esse ha visto la luce tra l'inizio degli anni '70 e l'inizio degli anni '80.

Tabella 3.7 – Distribuzione delle emittenti radiofoniche per anno di nascita

Anno di nascita	Emittenti	%
1974 - 1978	17	28,8
1979 - 1982	14	23,7
1983 - 1986	5	8,5
1987 - 1990	5	8,5
1991 - 1995	7	11,9
1996- 2000	3	5,1
2001 - 2004	8	13,6
Totale	59	100,0

Figura 3.4 - Distribuzione delle emittenti radiofoniche per anno di nascita

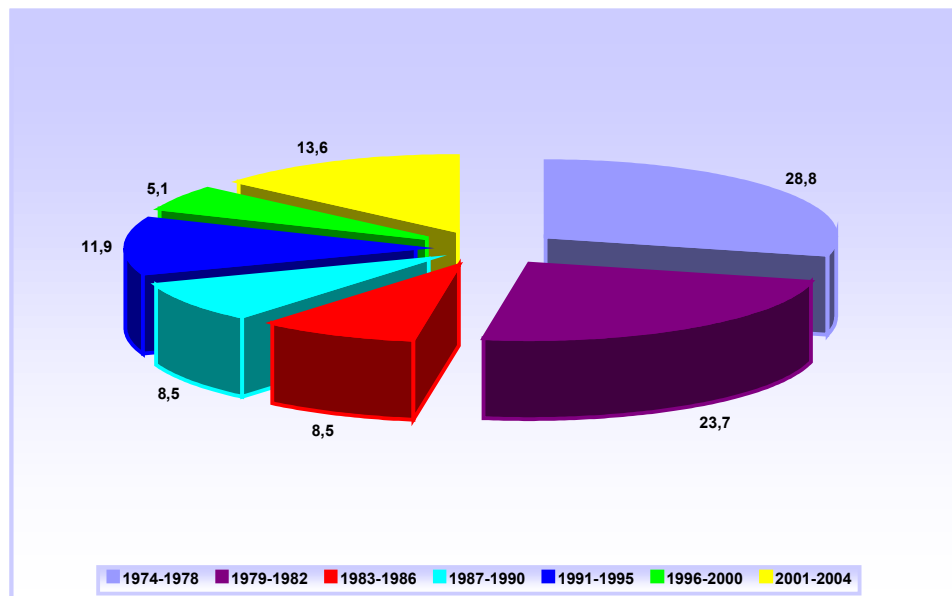

3.6 Concessionarie di pubblicità

Un dato significativo, in termini di rivelazione del grado di consolidamento e rilevanza commerciale di una impresa radiofonica, è l'esternalizzazione della raccolta delle risorse pubblicitarie.

Per le emittenti recensite, è stato possibile rilevare il dato su 47 imprese radiofoniche, evidenziando, per queste emittenti, la seguente situazione:

- 29 emittenti provvedono in modo autonomo alla raccolta pubblicitaria;
- 4 emittenti si rivolgono alla concessionaria Gbr Com srl;
- 2 emittenti utilizzano la concessionaria Gruppo Roma Pubblicità;
- 1 emittente ricorre alla concessionaria Media 2001;

- 3 emittenti utilizzano la concessionaria in esclusiva General Advertising Pubblicità;
- altre emittenti fanno ricorso a società concessionarie esterne, quali Publistar 2000 srl e Publisima, e ad agenzie di pubblicità quali Full Partner Pubblicità e Leonardo Pubblicità & Progetti.

Figura 3.5 – Distribuzione delle emittenti per modalità di raccolta della pubblicità (campione)

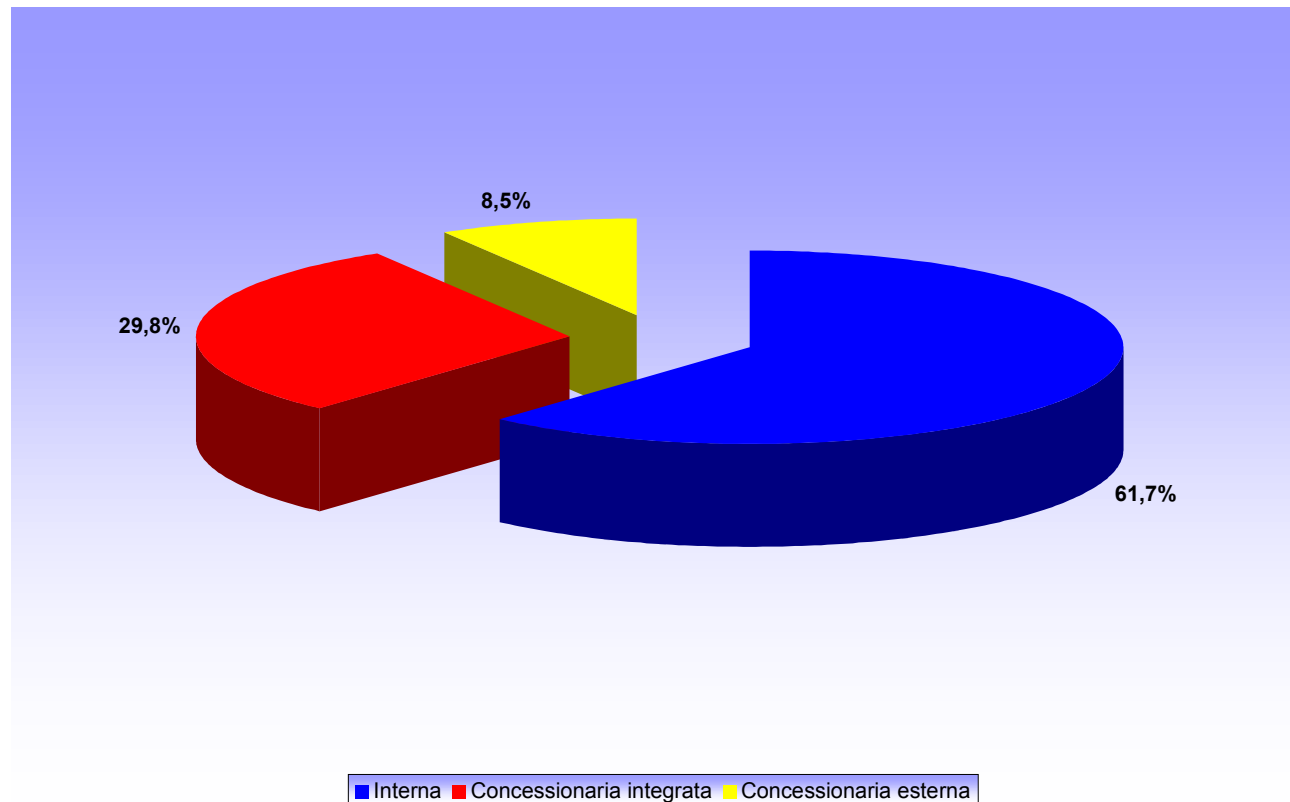

Il raffronto con l'analogia analisi per le emittenti televisive evidenzia come la percentuale delle emittenti radiofoniche che raccoglie internamente la pubblicità sia decisamente maggiore (62% contro il 27%) mentre il ricorso a una concessionaria integrata è relativamente minore (30% contro 46%) così come il ricorso a una concessionaria esterna non collegata (8% contro 17%).

ALLEGATO RADIO

Elenco Radio locali

Denominazione emittente	Circuito	Editore	Forma Societaria	Anno di nascita	Sede legale				
					Comune	Provincia	Indirizzo	Cap	Telefono
IDEA RADIO CIVITAVECCHIA		IDEA TV	SRL	1975	Civitavecchia	Roma	Via Camillo Prampolini 8	00053	0766/30888
ITR INTERPOLITAN TELE RADIO	NUOVA RETE	NUOVA RETE	SRL	1977	Sora	Frosinone	Via Vittorio Veneto 11	03039	0776/830771
MEP RADIO ORGANIZZAZIONE		ASS.CULT.MEP RADIO ORGANIZZAZIONE	ASS.	1992	Rieti	Rieti	Via A.M. Ricci 126	02100	0764/1970507
MUSICA RADIO		NUOVA RADIO	ASS.	1976	Torre Gigli	Latina	Viale P. L. Nervi - Centro Comm. Latina Fiori	04100	0773/663795
NUOVA RADIO MONTEGIOVE		NUOVA RADIO MONTEGIOVE DI PATRIGNANI UMBERTO & C. S	ASS.		Terracina	Latina	Via Lungolinea Pio VI 128	04019	0773/702875
NUOVA RADIO PRIVERNO UNO-DOCTOR DANCE		NUOVA RADIO PRIVERNO 1 DI PELAGALLI A	INDV.	2001	Priverno	Latina	Via Macchione 20	04015	0773/902966
NUOVA RETE	CORALLO	NUOVA RETE	SRL	1984	Sora	Frosinone	Via Vittorio Veneto 11	03039	0776/830771
NUOVA SPAZIO RADIO		PROGRAM SERVICE	SRL		Roma	Roma	Via della Camiluccia 313	00135	06/35059197
R.O.S (Radio One Station)		SPOT & PROMOTION	SRL	2002	Monterotondo Scalo	Roma	Via Monte Circeo 12	00016	06/9066644
RADIO AGENZIA NOTIZIE ANIENE		RADIO AGENZIA NOTIZIE ANIENE	SRL	1980	Subiaco	Roma	Contrada Risano 32	00028	0774/85194
RADIO ANTENNA 1		RADIO ANTENNA 1	SRL	1980	Roma	Roma	Via Ildebrando Vivanti 34	00144	06/5293004
RADIO ANTENNA FONDI		RADIO ANTENNA	SRL	1976	Fondi	Latina	Viale Regina Margherita 90	04022	0771/502622
RADIO ANTENNA MUSICA		ASS. AMICI PER LA CULTURA	ASS.	1980	Fondi	Latina	Via Roma 11	04022	0771/513046
RADIO ANTENNA VERDE		RADIO ANTENNA VERDE TV	SAS		Castelforte	Latina	Via Tore 23	04021	0771/609317

INDAGINE SUI MEDIA LOCALI NELLA REGIONE LAZIO
IEM -ISTITUTO DI ECONOMIA DEI MEDIA per CORECOM LAZIO

RADIO ANTENNE ERRECI		ANTENNE ERRECI	SAS	1982	Cisterna	Latina	Corso Repubblica 220	04012	06/9682058
RADIO BBS	RADIO POPOLARE	ASSOCIAZIONE RADIOFONICA CULTURALE BBS MASTER	ASS.		Roma	Roma	Via Levanna 11	00141	06/89928349
RADIO BLU - RADIO MATER		RETE BLU	SAS	2002	Roma	Roma	Piazza Amerigo Capponi 16	00193	06/68193069
RADIO CANALE ZERO		COOP.S.C.R. ARL (SERVIZI CULTURALI RADIOTELEVISIVI)	COOP.		Genzano	Roma	Viale Mazzini 3	00045	06/9364242

Denominazione emittente	Fax	Internet	Commerciale	Comunitaria
IDEA RADIO CIVITAVECCHIA	0766/390315	www.idearadio.net	x	
ITR INTERPOLITAN TELE RADIO	0776/825433	www.nuovarete.net	x	
MEP RADIO ORGANIZZAZIONE	0764/498194	www.mepradio.rieti.it		x
MUSICA RADIO	0773/697086	www.musicaradio.it	x	
NUOVA RADIO MONTEGIOVE			x	
NUOVA RADIO PRIVERNO UNO- DOCTOR DANCE	0773/902966	www.doctordance.it	x	
NUOVA RETE	0776/825433	www.nuovarete.net	x	
NUOVA SPAZIO RADIO	06/35511459	www.nuovaspazioradio.it	x	
R.O.S (Radio One Station)	06/90629077	www.ros.it	x	
RADIO AGENZIA NOTIZIE ANIENE	0774/85194		x	
RADIO ANTENNA 1	06/5290771	www.radioantenna1.it	x	
RADIO ANTENNA FONDI	0771/513131	www.radioantennafondi.com	x	

INDAGINE SUI MEDIA LOCALI NELLA REGIONE LAZIO

IEM -ISTITUTO DI ECONOMIA DEI MEDIA *per* CORECOM LAZIO

RADIO ANTENNA MUSICA	0771/513046	www.radioantennamusica.it		x
RADIO ANTENNA VERDE	0771/607184	www.radioantennaverde.it	x	
RADIO ANTENNE ERRECI	06/9682058		x	
RADIO BBS	06/89928357			x
RADIO BLU - RADIO MATER	06/6876781	www.radioblu.roma.it		x
RADIO CANALE ZERO	06/9364277		x	

Denominazione emittente	Circuito	Editore	Forma Societaria	Anno di nascita	Sede legale				
					Comune	Provincia	Indirizzo	Cap	Telefono
RADIO CASSINO STEREO		RADIO CASSINO STEREO	SRL	1993	Cassino	Frosinone	Via Benvenuto Cellini 3	03043	0776/311754
RADIO CDR (CLUB DANCE RADIO)		TOMA	SRL	2004	Roma	Roma	Ostiense 137.	00154	06 /5783656.
RADIO CENTRO ELSE		RADIO CENTRO ELSE	SNC	1974	Valmontone	Roma	Piazza De Gasperi 2	00038	06/9597153
RADIO CENTRO FIUGGI		RADIO CENTRO FIUGGI MARIA MELONI RADIODIFFUSIONE	IGNOTA	1984	Fiuggi	Frosinone	Piazza Trento e Trieste 23	03014	0775/504490
RADIO CENTRO MARE		NEWS RADIO MARE	SNC	1986	Ladispoli	Roma	via Palo Laziale 9	00055	06/9911592
RADIO CENTRO SUONO		RADIO CENTRO SUONO	SRL	1977	Roma	Roma	Via Salvatore Talamo 47/49	00177	06/2588830 - 06/2598435
RADIO CENTRO SUONO SPORT		RADIO CENTRO SUONO	SRL		Roma	Roma	Via Salvatore Talamo 47/49	00177	06/2588830 - 06/2598435
RADIO CITTA' APERTA		COOPERATIVA RADIO CITTA' APERTA	COOP.		Roma	Roma	Via Casal Bruciato 27	00159	06/4393512
RADIO CITTA' FUTURA		ROMA CITTA' FUTURA	SCPA	1982	Roma	Roma	Piazza Lovatelli 1	00186	06/69925100
RADIO CIVITA	IN BLU	ASS. RADIO CIVITA	ASS.	1976	Itri	Latina	c/o Santuario Madonna della Civita	04040	0771/728197

INDAGINE SUI MEDIA LOCALI NELLA REGIONE LAZIO

IEM -ISTITUTO DI ECONOMIA DEI MEDIA per CORECOM LAZIO

RADIO COSTA TIRRENA - LATTE E MIELE	LATTE E MIELE	PONTINA INFORMAZIONI	SRL		Latina	Latina	Via Giustiniano	04100	
RADIO CUORE CENTRO		PUBLIAUDIO	SRL		Ponsacco	Pisa	Via G. da Verrazzano 16	56038	0587/2861
RADIO DAY		ELLE RADIO	SRL		Frosinone	Frosinone	Via Casilina nord 194	03100	0775/820373-820374
RADIO DELTA VELLETRI	IN BLU	RDVS	SRL		Velletri	Roma	Piazza I. Galli 8	00049	06/9634393
RADIO DIMENSIONE MUSICA		RADIO DIMENSIONE MUSICA	SRL		Fiumicino	Roma	Via delle Fiocine 2	00050	06/6583700-4426

RADIO DIMENSIONE SUONO DUE		RITZLAND RECORD	SRL		Roma	Roma	Piazza Prati degli Strozzi 22	00195	06/39731825
RADIO DIMENSIONE SUONO ROMA		FINRADIO	SRL		Roma	Roma	Piazza Prati degli Strozzi 22	00195	06/39731825
RADIO DOLCISSIMA		VOCE DEL LAZIO RADIOTELEVISIONE	SRL	1981	Sora	Frosinone	Via XX Settembre 33	03039	0776/824732
RADIO DONNA ITALY		MEDIA AND ADVERTISING	SRL	2002	Roma	Roma	Viale Ippocrate 104	00161	0774/314093
RADIO EFFETTO GAMMA		RADIO EFFETTO MUSICA di SPERATI MARCO	SAS		Pavona	Roma	Via Venezia 15	00040	06/9315858
RADIO ENEA		RADIO ENEA SOUND	SRL		Anzio	Roma	Via L. Da Vinci 23	00042	06/9870163 - 06/9870009
RADIO ESPANSIONE		RADIO ESPANSIONE	SRL	1984	Roma	Roma	Via Palestro 1	00185	06/42011663
RADIO EVANGELO ROMA		ASSEMBLEE DI DIO IN ITALIA	IGNOTA	1982	Roma	Roma	Via dei Bruzi 11	00185	06/491518

Denominazione emittente	Fax	Internet	Commerciale	Comunitaria
RADIO CASSINO STEREO	0776/327247	radiocassinostereo@virgilio.it	x	
RADIO CDR (CLUB DANCE RADIO)	06/5783656.	www.clubdanceradio.com	x	
RADIO CENTRO ELSE	06/9598333		x	
RADIO CENTRO FIUGGI	0775/505391			x
RADIO CENTRO MARE	06/9912036	www.centromareradio.it	x	
RADIO CENTRO SUONO	06/2184948	www.radiocentrosuono.it	x	

INDAGINE SUI MEDIA LOCALI NELLA REGIONE LAZIO

IEM -ISTITUTO DI ECONOMIA DEI MEDIA *per* CORECOM LAZIO

RADIO CENTRO SUONO SPORT	06/2184948	www.radiocentrosuono.it	x	
RADIO CITTA' APERTA	06/43589503	www.radiocittaperta.it		x
RADIO CITTA' FUTURA	06/69940733	www.radiocittafutura.it	x	
RADIO CIVITA	0771/728197			x
RADIO COSTA TIRRENA - LATTE E MIELE		www.lattemiele.com	x	
RADIO CUORE CENTRO	0587/733861	www.mediahit.it	x	
RADIO DAY	0775/820094	www.radioday.it	x	
RADIO DELTA VELLETRI	06/9634295	www.rdvs.net	x	
RADIO DIMENSIONE MUSICA	06/6520570	www.radiodimensionemusica.it	x	
RADIO DIMENSIONE SUONO DUE	06/39731825	www.dimensionesuonodue.it	x	
RADIO DIMENSIONE SUONO ROMA	06/39731814	www.dsr.it	x	
RADIO DOLCISSIMA	0776/824732	www.radiodolcissima.com	x	
RADIO DONNA ITALY	0774/314093	www.radiodonnaitaly.fm	x	
RADIO EFFETTO GAMMA	06/93020520	web.tiscali.it/radiogamma	x	
RADIO ENEA	06/9875785	www.radioenea.com	x	
RADIO ESPANSIONE	06/42011663		x	
RADIO EVANGELO ROMA	06/4463591			x

Denominazione emittente	Circuito	Editore	Forma Societaria	Anno di nascita	Sede legale				
					Comune	Provincia	Indirizzo	Cap	Telefono
RADIO FANTASTICA		VOCE DEL LAZIO RADIOTELEVISIONE	SRL	1981	Sora	Frosinone	V.le XX Settembre 31/33	03039	0776/824732
RADIO FANTASY		RADIO FANTASY DI BURINI MARIA	INDV.		Sonnino	Latina	Via C. Colombo	04010	0773/98633
RADIO FARO		FARO	SRL	2001	Anagni	Frosinone	Via Casilina 66	03012	0775/768674

INDAGINE SUI MEDIA LOCALI NELLA REGIONE LAZIO

IEM -ISTITUTO DI ECONOMIA DEI MEDIA per CORECOM LAZIO

RADIO FLASH PIU'		ERU	SRL		Roma	Roma	Via delle Province 116	00162	06/30363734
RADIO FORMIA		COOP. NOTIZIARI SUL PONTINO	COOP.	1976	Formia	Latina	Via Rubino 5	04023	0771/21189
RADIO FRATERNITA'		TEIBA SOC. COOP.	COOP.		Roma	Roma	piazza Poli 11/A	00170	06/6797541
RADIO GARI		CENTRO PRODUZIONE SERVIZI	SRL	1990	Pomezia	Roma	Via Laurentina Km 27,150	00040	06/91968025
RADIO GIOIA PARADISE AMICA		RADIO AMICA STEREO	SRL		Roma	Roma	Via Magliano in Toscana 19	00146	06/5514866
RADIO GOIOVENTU' FRANCESCANI	IN BLU	ASS. RADIO GIOVENTU' FRANCESCANI	ASS.		Fondi	Latina	Via Oberdan 26	04022	3334723848
RADIO GOLFO - RTG		ASSOCIAZIONE CULTURALE GOLFO 2000	ASS.		Minturno	Latina	Via Per Castelforte 140	04026	0771/658118 - 659955
RADIO HERNICA		TELE RADIO HERNICA	IGNOTA		Anagni	Frosinone	Portico Umberto Litti 3	03012	0775/726546
RADIO IL TRAGUARDO		RADIO IL TRAGUARDO ASS.	ASS.		Fondi	Latina	Via Minghetti 32	04022	0771/531445
RADIO IMMAGINE		RADIOIMMAGINE 1	SRL	1980	Loc. Borgo San Michele	Latina	Via Marinetti 15	04010	0773/250620
RADIO IN		T.C. VIDEO 2000 TELEROMADUE	SRL		Roma	Roma	via Padova 33	00161	06/44290050
RADIO ITALIA LAZIO		RADIO ITALIA LAZIO	SRL		Roma	Roma	Via Lussimpiccolo 3	00177	06/21801407
RADIO JOLLY FM		EUROFER ITALIA	IGNOTA		Cassino	Frosinone	Via S. Bartolomeo 17	03043	0776/25360
RADIO K.J.O.I. VOCE DELLA SPERANZA		ASSOCIAZIONE MEDIA AVVENTISTA ITALIANA (AMAI)	ASS.		Roma	Roma	Via Lungotevere Michelangelo 7	00192	06/3210200
RADIO LA VOCE	IN BLU	ASS. CIRCOLO ORATORIO ANSPI SETTECAMINI	ASS.		Roma	Roma	Via Rubellia 10	00131	06/4190035
RADIO LATINA		COOPERATIVA TELE VIDEO SEZZE	COOP.	1980	Loc. Borgo San Michele	Latina	Via Faina 9	04010	0773/250620
RADIO LAZIO	NUOVA RETE	ASS.CENTRO TURISTICO CULTURALE LAZIO ' 90	ASS.		Atina	Frosinone	Via Giulio Saturnino,336	03042	0776/824341
RADIO LK 5 STEREO		GIANLUIGI PASSINI	INDV.	1992	Tivoli	Roma	Via Colsereno 69	00019	0774/317947
RADIO L'OLGIATA TRASMISSIONI		RADIO L'OLGIATA TRASMISSIONI	SRL		Roma	Roma	Via Gino Rocca 36	00123	06/39730623
RADIO LUNA		NUOVA RADIO LUNA 96	SRL	1994	Latina	Latina	Via dei Monti Lepini 17 C	04100	0773/268056-268064
RADIO LYRA CAERE		ASSOCIAZIONE CERVETERI 2000	ASS.	1977	Cerveteri	Roma	Via G. Rossini 9/11	00052	06/9940730
RADIO M, MOVE MANIA (EX RADIO FROSINONE)		NUOVA RETE	SRL	1990	Sora	Frosinone	Via V. Veneto 11	03039	0776/830771

Denominazione emittente	Fax	Internet	Commerciale	Comunitaria
RADIO FANTASTICA	0776/824732	www.vocedellaziolibero.it	x	
RADIO FANTASY			x	
RADIO FARO	0775/768674	www.radiofaro.it	x	
RADIO FLASH PIU'	06/30362724	www.radioflashpiu.it	x	
RADIO FORMIA	0771/21877		x	
RADIO FRATERNITA'	06/6797542			x
RADIO GARI	06/9145626		x	
RADIO GIOIA PARADISE AMICA	06/5513131		x	
RADIO GOIOVENTU' FRANCESCANI		www.radiopazzesca.it		x
RADIO GOLFO - RTG	0771/65749			x
RADIO HERNICA	0775/726546	radiohernica.blogspot.com		x
RADIO IL TRAGUARDO	0771/531334			x
RADIO IMMAGINE	0773/254226	www.radioimmagine.it	x	
RADIO IN	06/44290333		x	
RADIO ITALIA LAZIO	06/2156552		x	
RADIO JOLLY FM	0776/25360	www.jollyfm.it	x	
RADIO K.J.O.I. VOCE DELLA SPERANZA	06/3609595			x
RADIO LA VOCE	06/4192159			x
RADIO LATINA	0773/254226	www.radiolatina.it	x	

INDAGINE SUI MEDIA LOCALI NELLA REGIONE LAZIO

IEM -ISTITUTO DI ECONOMIA DEI MEDIA per CORECOM LAZIO

RADIO LAZIO	0776/825433		x	
RADIO LK 5 STEREO	0774/317947		x	
RADIO L'OLGIATA TRASMISSIONI	06/30893619	olgiata@radiolgiata.net	x	
RADIO LUNA	0773/265681	www.radioluna.it	x	
RADIO LYRA CAERE	06/9940730		x	
RADIO M, MOVE MANIA (EX RADIO FROSINONE)	0776/825433	www.movemania.it		x

Denominazione emittente	Circuito	Editore	Forma Societaria	Anno di nascita	Sede legale				
					Comune	Provincia	Indirizzo	Cap	Telefono
RADIO MAMBO		RADIO VEGA INTERNATIONAL	SNC		Roma	Roma	Viale Mazzini 146	00045	
RADIO MANIA		MANIA	SRL	2001	Velletri	Roma	v.le Roma 17	00049	06/9632201
RADIO MERIDIANO 12		RADIO MERIDIANO 12	COOP.		Roma	Roma	Viale dei Salesiani 17	00175	06/7480006
RADIO MONDO		TELE RADIO MONDO SOC. COOP.	COOP.	1980	Rieti	Rieti	Piazza Vittorio Emanuele II, 4	02100	0746/200.69 - 497675 - 258343
RADIO MONDO CENTRO ITALIA		SOC COOP ARL MONDO RADIO	COOP.		Roma	Roma	via M. Capitolino 11	00181	06/2073232
RADIO MONTE ALTINO		COOPERATIVA CULTURALE RADIO M.ALTINO	COOP.	2002	Maranola di Formia	Latina	P.za A. Ricca 3	04020	0771/734148
RADIO MONTESPACCATO		RADIO MONTESPACCATO CENTRO BOCCEA DI ROTTINI & C.	SNC		Roma	Roma	Largo Bernardino Cirillo 12	00185	06/6246928
RADIO MOVIDA		MOVIDA	SRL	1993	Frosinone	Frosinone	Via Valle Fioretta 59	03100	0775/898080
RADIO NETTUNO - ANZIO		RADIO NETTUNO - ANZIO DI G. PIAZZA	INDV.		Nettuno	Roma	Via Vittorio Veneto 78	00048	06/9806682
RADIO OMEGA SOUND		RADIO OMEGA SOUND	SRL	1990	Anzio	Roma	Via Gramsci 69	00042	06/9847771-98600576
RADIO ONDA AZZURRA		RADIO ONDA AZZURRA 85	SAS	1980	Viterbo	Viterbo	Via della Cava 37	01100	0761/340615
RADIO ONDA LIBERA		TV RADIO PALESTRINA	SRL		Palestrina	Roma	Via Santa Maria 38/40	00036	06/9537203-9535787
RADIO ONDA ROSSA		COOP . CULTURALE LABORATORIO 2001	COOP.		Roma	Roma	Via dei Volsci 56	00185	06/4469102

INDAGINE SUI MEDIA LOCALI NELLA REGIONE LAZIO

IEM -ISTITUTO DI ECONOMIA DEI MEDIA per CORECOM LAZIO

RADIO PROGRAMMA ITALIA		RADIO PROGRAMMA ITALIA	IGNOTA		Roma	Roma	Via dell'Imbrecciato 83	00149	06/5515463
RADIO PUNTO ZERO		FISMAR	SRL	1982	Civita Castellana	Viterbo	Piazza Duomo 4	01033	
RADIO R.A.I.N (RADIO AZZURRA ITALIA NETWORK)				1978	Roma	Roma	Via Sacco e Vanzetti 213	00155	06/40801375 - 06/40800543
RADIO RADIO		RADIO ROMA NORD	SRL		Roma	Roma	Via Serra de' Conti 68	00138	06/883301
RADIO ROCK		Q.	SRL		Roma	Roma	Via XX Settembre 88	00187	
RADIO ROCK ITALIA		Q.	SRL	1991	Roma	Roma	Via XX Settembre 88	00187	
RADIO ROMA		E.R.T.	SRL		Roma	Roma	Via Trionfale 168a	00136	06/39728206
RADIO ROMANTICA				1998	Roma	Roma	Via Segni 8	00177	06/2417726

Denominazione emittente	Fax	Internet	Commerciale	Comunitaria
RADIO MAMBO		www.mambo.it	x	
RADIO MANIA		www.radiomania.it	x	
RADIO MERIDIANO 12	06/77481215	www.radiomeridiano12.com		x
RADIO MONDO	0746/274184	www.radiomondorieti.it	x	
RADIO MONDO CENTRO ITALIA	06/2073201			x
RADIO MONTE ALTINO	0771/735089		x	
RADIO MONTESPACCATO	06/6246928		x	
RADIO MOVIDA	077/5837598	www.radiomovida.com	x	
RADIO NETTUNO - ANZIO	06/9880158	web.tiscali.it/radionettunoanzio-wolit	x	
RADIO OMEGA SOUND	06/98600576	www.radiomegasound.it	x	
RADIO ONDA AZZURRA	0761/347950	www.radiondazzurra.it	x	

INDAGINE SUI MEDIA LOCALI NELLA REGIONE LAZIO

IEM -ISTITUTO DI ECONOMIA DEI MEDIA per CORECOM LAZIO

RADIO ONDA LIBERA	06/9537203	www.ondalibera.it	x	
RADIO ONDA ROSSA	06/4463616	www.ondarossa.info		x
RADIO PROGRAMMA ITALIA	06/55262833		x	
RADIO PUNTO ZERO		www.radipuntozero.net	x	
RADIO R.A.I.N (RADIO AZZURRA ITALIA NETWORK)		www.radorain.it	x	
RADIO RADIO	06/8833070	www.radoradio.it	x	
RADIO ROCK		www.radorock.it	x	
RADIO ROCK ITALIA		www.radorockitalia.it	x	
RADIO ROMA	06/39728206	www.radoroma.it	x	
RADIO ROMANTICA	06/2419239	www.radio-romantica.it	x	

Denominazione emittente	Circuito	Editore	Forma Societaria	Anno di nascita	Sede legale				
					Comune	Provincia	Indirizzo	Cap	Telefono
RADIO SEI	RADIO ITALIA ANNI 60	RADIO ITALIA LAZIO	SRL		Roma	Roma	via Lussimpiccolo 3	00177	06/21801407
RADIO SORELLA RADIO SORA	IN BLU	ASSOCIAZIONE VITA PARROCCHIALE RADIO SORELLA RADIO	ASS.		Sora	Frosinone	Via A. Zincone 7	03039	0776/831841
RADIO SPAZIO APERTO		MEDIA EVOLUTIONS	SRL		Roma	Roma	v.le Sacco e Vanzetti 213/A	00155	06/40800403-40800432
RADIO SPAZIO BLU		RADIO SPAZIO BLU	SRL	1984	Gaeta	Latina	Via Indipendenza 117	04024	0771/460013
RADIO STELLA		RADIO STELLA CITTA'	SRL	1976	Civitavecchia	Roma	Via 25 Aprile 6	00053	0766/501144
RADIO STEREO AL 2001		RADIO AL	IGNOTA	1976	Sezze	Latina	Via Sedia del Papa 10	04018	0773/888512
RADIO STUDIO 93		RADIO STUDIO 93	SAS		Aprilia	Latina	Via Giustiniano 3	04011	06/9258680-9281259
RADIO TELESTUDIO		TELESTUDIO	SRL		Roma	Roma	Via Segni 8	00177	06/2427031
RADIO TI RICORDI		EDITRICE REPORTER II	SRL	1976	Roma	Roma	via Icilio 12	00153	06/5740213

INDAGINE SUI MEDIA LOCALI NELLA REGIONE LAZIO

IEM -ISTITUTO DI ECONOMIA DEI MEDIA per CORECOM LAZIO

RADIO TIRRENO CENTRALE		TELERADIO TIRRENO CENTRALE COOP	COOP.	1993	Castel forte	Latina	Via A. Fusco 2	04021	0771/608644
RADIO VERDE		RADIO VERDE HABITAT	SRL		Viterbo	Viterbo	Via Cairoli 14	01100	0761/343077
RADIO VOCE DELLA SPERANZA		ASSOCIAZIONE MEDIA AVVENTISTA ITALIANA (AMAI)	ASS.		Gaeta	Latina	Via dei Frassini,snc	04024	0771/741406
RAM POWER		FINRADIO	SRL		Roma	Roma	Viale G. Mazzini 119	00195	06/37350340
RCV RADIO		CENTRO CULTURALE CASTELLI ROMANI	C.CULTURALE	1976	Albano	Roma	via Graziosa 67	00041	06/93261002
RETE SPORT	GRUPPO ROMA RADIO	RETE SPORT	SRL		Roma	Roma	Via Lussimpiccolo 3	00177	06/21801407
ROMA RADIO		CENTRO PRODUZIONE SERVIZI	SRL	1976	Pomezia	Roma	Via Laurentina Km 27,150	00040	06/91968025
RTM, RADIO TELE MAGIA	NUOVA RETE	NUOVA RETE	SRL	1976	Sora	Frosinone	Via Vittorio Veneto 11	03039	0776/830771
SOLORADIO DISCO 80		SOLORADIO	SRL	1990	Pomezia	Roma	Via Laurentina Km 27,150	00040	06/91968025
SOLORADIO ITALIA		ASSOCIAZIONE ITALIANA NATURA E VITA	ASS.	1990	Pomezia	Roma	Via Laurentina Km 27,150	00040	06/91968025
SPAZIO NEWS		PROGRAM SERVICE	SRL	1999	Roma	Roma	via della Camilluccia 313	00135	06/35511219
SPAZIO RADIO		3A PRODUZIONE E DISTRIBUZIONE	SRL	2000	Roma	Roma	Via Colle di Trugli 73/B	00132	06/24418833

Denominazione emittente	Fax	Internet	Commerciale	Comunitaria
RADIO SEI	06/2156552	www.radio6.it	x	
RADIO SORELLA RADIO SORA	0776/831841			x
RADIO SPAZIO APERTO	06/4074575	www.radiospazioaperto.it/	x	
RADIO SPAZIO BLU	0771/462802	www.radiospazio.com	x	
RADIO STELLA	0766/543131	www.radiostellacitta.com		x
RADIO STEREO AL 2001	0773/888512			

RADIO STUDIO 93	06/9258680	www.studio93.it	x	
RADIO TELESTUDIO	06/2419239	www.radio-romantica.it	x	
RADIO TI RICORDI	06/5757908	www.radiotiricordi.it	x	
RADIO TIRRENO CENTRALE	0771/607331	www.radiotirrenocentrale.it		x
RADIO VERDE	0761/324412		x	
RADIO VOCE DELLA SPERANZA	0771/451499			x
RAM POWER	06/3725336	www.rampower.it	x	
RCV RADIO		www.rcvradio.it/		x
RETE SPORT	06/2156552	www.retesport.it	x	
ROMA RADIO	06/9145626	www.romaradio.it	x	
RTM, RADIO TELE MAGIA	0776/825433	www.radiotelemagia.it	x	
SOLORADIO DISCO 80	06/9145626	www.soloradio.com	x	
SOLORADIO ITALIA	06/9145626	www.soloradio.com	x	
SPAZIO NEWS	06/35551459	www.nuovospazioradio.it	x	
SPAZIO RADIO	06/24418833	www.spazioradio.net	x	

Denominazione emittente	Circuito	Editore	Forma Societaria	Anno di nascita	Sede legale				
					Comune	Provincia	Indirizzo	Cap	Telefono
SPORT RADIO DI RADIO INCONTRO		RADIO INCONTRO	SRL	1996	Roma	Roma	viale Mazzini 142	00195	06/37517378
STEREO DAY		ABC SERVICE	IGNOTA		Anguillara Sabazia	Roma	Via Anguillarese 16	00062	06/99900047
TAM TAM NETWORK LATINA	LATTE E MIELE	PONTINA INFORMAZIONI	SRL		Latina	Latina	Via N. Bixio 31	04100	0773/661750
TELE RADIO ORTE		ASSOC. CULTURALE T.R.O.- TELE RADIO ORTE	ASS.	1981	Orte	Viterbo	Via Piè di Marmo 3a	01028	0761/402640
TELE RADIO STEREO	AREA	SOCIETA' CDF (CENTRO DIFFUSIONI FONOGRAFICHE)	IGNOTA		Roma	Roma	Via G. Bitossi 18	00136	06/35491736

INDAGINE SUI MEDIA LOCALI NELLA REGIONE LAZIO

IEM -ISTITUTO DI ECONOMIA DEI MEDIA *per* CORECOM LAZIO

TELE RADIO STEREO DUE		TRC (TELE RADIO COMUNICAZIONI)	IGNOTA	1978	Roma	Roma	Via G. Bitossi 18	00136	06/35498824
VOXSON VINTAGE RADIO		TVR VOXSON	SPA		Roma	Roma	V. di Tor Cervara 286	00155	06/221981

Denominazione emittente	Fax	Internet	Commerciale	Comunitaria
SPORT RADIO DI RADIO INCONTRO	06/37514154	www.radioincontro.it	x	
STEREO DAY	06/9995276		x	
TAM TAM NETWORK LATINA	0773/661750	www.lattemiele.com	x	
TELE RADIO ORTE	0761/402640	www.teleradiorte.it		x
TELE RADIO STEREO	06/35348300	www.teleradiostereo.it	x	
TELE RADIO STEREO DUE	06/35348300	www.teleradiostereo.it	x	
VOXSON VINTAGE RADIO	06/22198312		x	

4. Editoria

4.1 Metodologia e universo di riferimento

Per quanto riguarda l'editoria a stampa, si è proceduto a costruire un database ragionato relativo all'editoria quotidiana e periodica a diffusione e/o contenuto regionale o locale. Si tratta, in effetti, del primo tentativo di censimento dell'editoria quotidiana e periodica a mezzo stampa nel Lazio, dal momento che tale settore non è mai stato affrontato nell'economia di uno studio integrato sulla comunicazione nella Regione.

Per l'individuazione dell'universo di riferimento, si è partiti dalle uniche due fonti a disposizione sulla materia. Si tratta dell'*Indagine conoscitiva sulla carta stampata, sulle emittenti locali e sugli online in attività nel territorio metropolitano di Roma e provincia*, a cura del Sindacato Cronisti Romani, pubblicata nel marzo 2003, relativamente alla sola provincia di Roma, e i Registri Stampa tenuti dalle Cancellerie civili dei tribunali del Lazio, cui deve iscriversi ogni nuovo stampato che intende iniziare la pubblicazione, ai sensi della legge 8 febbraio 1948, n. 47, "Disposizioni sulla stampa"¹⁰.

¹⁰ Per la registrazione di ogni nuovo stampato occorre che vengano depositati nella Cancelleria civile del tribunale (nella cui circoscrizione deve effettuarsi la pubblicazione) i seguenti documenti:

- una dichiarazione, con le firme autenticate del proprietario e del direttore o vice direttore responsabile, che presenti il nome e il domicilio di essi e della persona che esercita l'impresa giornalistica, se questa è diversa dal proprietario, nonché il titolo e la natura della pubblicazione;
- documenti che comprovino i requisiti necessari per il direttore responsabile, tra cui risulti l'iscrizione nell'albo dei giornalisti professionisti o pubblicisti del direttore responsabile;
- copia dell'atto di costituzione o dello statuto, se proprietario è una persona giuridica.

Il Presidente del tribunale o un giudice da lui delegato, dopo aver verificato la regolarità dei documenti presentati, ordina entro quindici giorni l'iscrizione del quotidiano o periodico nell'apposito Registro Stampa. Quest'ultimo resta a disposizione nella Cancelleria civile per la pubblica consultazione. Esiste un unico Registro Stampa per ogni tribunale del Lazio, costituito da un numero di volumi che varia da due a sei, in base al numero di testate iscritte. Non vi è quindi distinzione tra contenuto locale e non locale ai fini della compilazione di tale registro. Nel caso in cui nel periodo di pubblicazione dello stampato avvenga qualsiasi mutamento riguardante il nome della testata, il proprietario, il direttore responsabile, l'indirizzo della sede operativa ecc., deve essere presentata al tribunale, entro quindici giorni dall'avvenuto mutamento, una nuova dichiarazione comprensiva degli eventuali documenti. L'intera documentazione, relativa alla registrazione ed agli eventuali mutamenti di ogni singola testata, viene conservata in appositi fascicoli in cui è possibile rintracciare qualche ulteriore informazione non trascritta nel Registro Stampa.

Per quanto riguarda la decadenza della registrazione, ai sensi della succitata legge 8 febbraio 1948, n. 47, "Disposizioni sulla stampa", l'efficacia della registrazione cessa nel caso in cui, entro sei mesi dalla data del decreto di autorizzazione da parte del giudice del tribunale, lo stampato non sia stato mai pubblicato, oppure si sia verificata nella pubblicazione un'interruzione di oltre un anno.

Le fonti individuate si sono mostrate, però, insufficienti ad offrire una fotografia del settore puntuale ed aggiornata. I Registri stampa sono, infatti, spesso incompleti, male organizzati, per lo più non informatizzati e, soprattutto – come si è potuto verificare in loco nei singoli tribunali del Lazio al di fuori della provincia di Roma (Frosinone, Cassino, Viterbo, Latina, Rieti) - la cessazione della stampa delle testate non viene comunicata in maniera sistematica, per cui in molti casi si continuano a registrare testate non più in attività.

Sia il censimento da parte del Sindacato Cronisti Romani che i Registri Stampa dei tribunali di Frosinone, Cassino, Viterbo, Latina e Rieti non fanno, inoltre, distinzione tra testate a diffusione e/o contenuto locale e nazionale. Mentre per Roma e provincia si è proceduto eliminando dall'elenco delle testate censite quelle a contenuto non locale grazie alla spesso maggiore quantità di informazioni e alla possibilità di effettuare dei controlli sul web, non è stato possibile adottare lo stesso criterio per le testate registrate negli altri tribunali del Lazio. Questo perché spesso, nei Registri Stampa, non viene trascritto il genere della testata da parte del funzionario preposto¹¹. Inoltre, dal titolo dello stampato non sempre è possibile risalire ai suoi contenuti.

Sono stati rilevati, poi, una serie di problemi legati al reperimento dei dati presso i singoli tribunali¹².

L'insieme delle criticità sopra esposte rende molto complessa l'identificazione di un universo accuratamente perimetrato. Questa sarebbe possibile solo con uno sforzo di raccolta dati e di verifica che esula dal mandato temporale di questo studio. Nondimeno, si è quindi deciso di procedere con due modalità esplorative: la prima è stata quella di identificare il maggior numero possibile di testate registrate dal dopoguerra ad oggi (al fine di non escludere le iniziative a stampa di lunga tradizione); parallelamente si è identificato un indicatore che rendesse conto dell'incidenza percentuale delle testate locali ancora attive sul totale delle testate censite. A questo fine, è stato circoscritto un campione di riferimento di circa 100 testate, censite presso i tribunali di Frosinone e Cassino, che è stato quindi sottoposto a verifica telefonica. Dalle risultanze è emerso che circa un terzo delle testate è a contenuto locale e ancora attivo; un terzo è decaduto o a contenuto non locale, le testate restanti sono risultate irrintracciabili.

I dati, distinti per provincia, che seguono, quindi, necessitano di una lettura che tenga conto del loro sottodimensionamento rispetto al totale delle annate censite e del loro sovradimensionamento rispetto alla effettiva e attuale sopravvivenza delle testate.

¹¹ Il genere della testata è, comunque, indicato nel decreto di iscrizione al tribunale, appositamente firmato dal giudice e contenuto nei fascicoli che raccolgono tutta la documentazione relativa ad ogni singolo stampato.

¹² Per un elenco dettagliato dei problemi incontrati vedi oltre, nel dettaglio delle singole province.

4.2 Roma e provincia

Per la copertura di Roma e provincia si è fatto riferimento alla già citata *Indagine conoscitiva sulla carta stampata, sulle emittenti locali e sugli online in attività nel territorio metropolitano di Roma e provincia* pubblicata nella primavera del 2003 dal Sindacato Cronisti Romani. Quella ricerca, particolarmente lunga e laboriosa¹³, era il frutto della consultazione dei Registri Stampa dei tribunali (di Roma, Civitavecchia, Ostia, Tivoli, Velletri), con una metodologia analoga a quella adottata in questo studio per le altre province di riferimento. Alle testate risultate dalla verifica è stata, quindi, sottratta tutta l'editoria a contenuto e/o diffusione non locale. Sono stati, invece, successivamente integrati quei soggetti nati dopo il marzo 2003 di cui si è venuto a conoscenza.

Periodo di rilevazione	Sino al marzo 2003
Numero testate censite	290
Testate di cui si conosce l'editore	289
Testate di cui si conosce il direttore responsabile	280
Testate di cui si conosce la periodicità	289
Testate di cui si conosce l'anno di fondazione	285
Testate di cui si conosce il comune di pubblicazione	289
Testate di cui si conosce l'indirizzo	288
Testate che dispongono di un sito Internet	128
Testate di cui si conosce l' e-mail	132
Testate di cui si conosce l'anno/data di registrazione al tribunale	23
Testate di cui si conosce il genere	289

Nel caso dei tribunali di Roma e provincia, trattandosi esclusivamente di prodotti editoriali a contenuto locale ancora in vita, i dati non sono testimoni di tutte le testate nate in quell'arco temporale, ma solo di quelle che non hanno cessato l'attività e rendono quindi conto del numero di iniziative sopravvissute nel corso degli anni e della loro "longevità".

¹³ Secondo Romano Bartoloni, Presidente del Sindacato Cronisti Romani e responsabile di quella ricerca, l'attività di selezione e trascrizione delle testate presso il Registro Stampa del tribunale di Roma fu il risultato di un lavoro che ha coinvolto diversi ricercatori per parecchi mesi, specie per il tribunale di Roma.

Tabella 4.1 - Anni di fondazione delle testate censite

anni di fondazione	numero testate
1932-1938	2
1948-1952	3
1956-1962	3
1964-1968	7
1969-1974	8
1975-1979	5
1981-1985	10
1986-1990	27
1991-1995	38
1996-2000	93
2001-2005	88

Figura 4.1 - Andamento per archi temporali del numero di testate censite

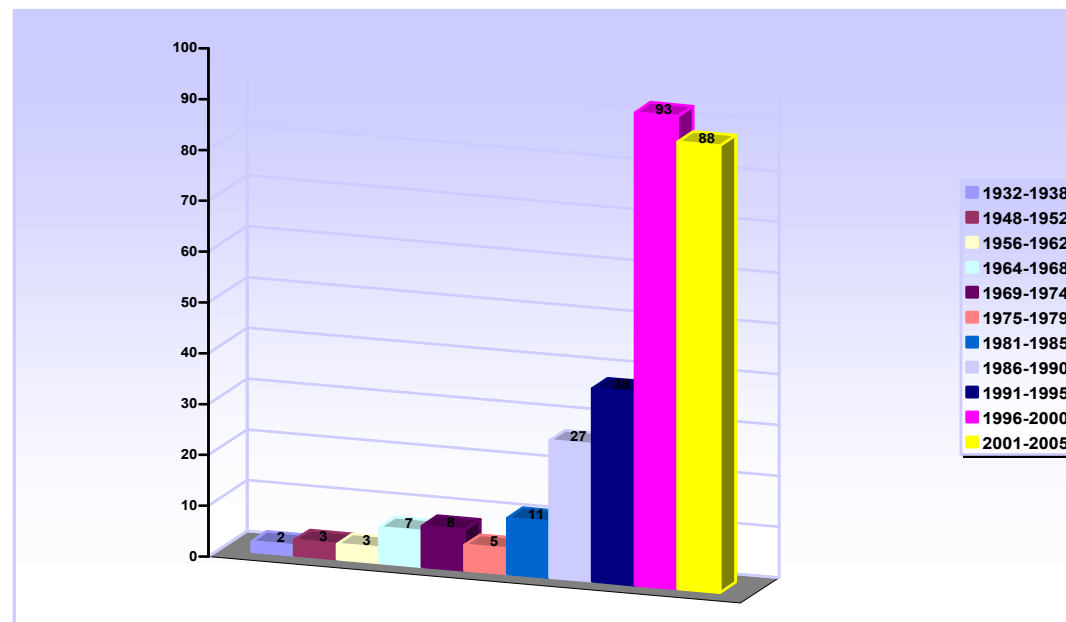

La periodicità vede la netta prevalenza della cadenza mensile su tutte le altre (178 su 289). A seguire, settimanali e quindicinali (29 ciascuno), bimestrali (21) e quotidiani (14)

Tabella 4.2 - Periodicità delle testate censite

periodicità	numero testate
annuale	2
bimestrale	21
mensile	178
plurisettimanale	1
quattordicinale	1
quindicinale	29
quotidiano	14
semestrale	1
settimanale	29
trimestrale	13

Figura 4.2 – Periodicità delle testate censite

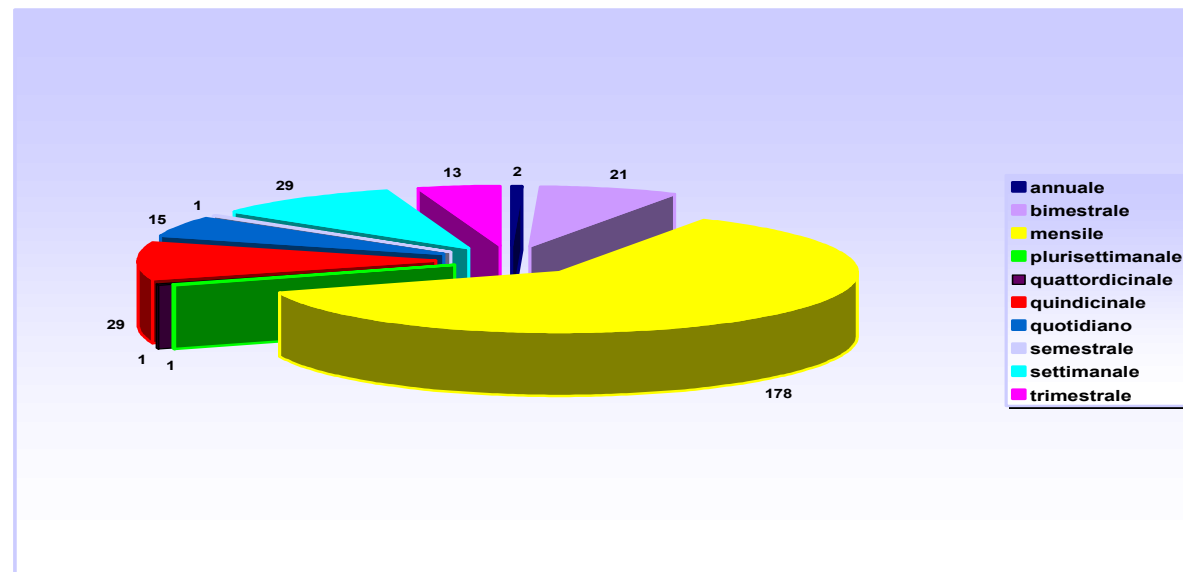

Com'è prevedibile, la maggior parte delle testate ha la propria sede nel comune di Roma (172 su 289). Tra gli altri comuni, si distinguono Velletri, sede di uno dei tribunali della provincia (9), Colferro e Monterotondo (7).

Tabella 4.3 - Comune di appartenenza delle testate censite

Comune di appartenenza	numero di testate
Roma	172
Velletri	9
Colferro	7
Monterotondo	7
Albano Laziale	6
Pomezia	6
Frascati	5
Ladispoli	5
Tivoli	5
Anguillara Sabazia	4
altri comuni	58

Figura 4.3 – Comune di appartenenza delle testate censite

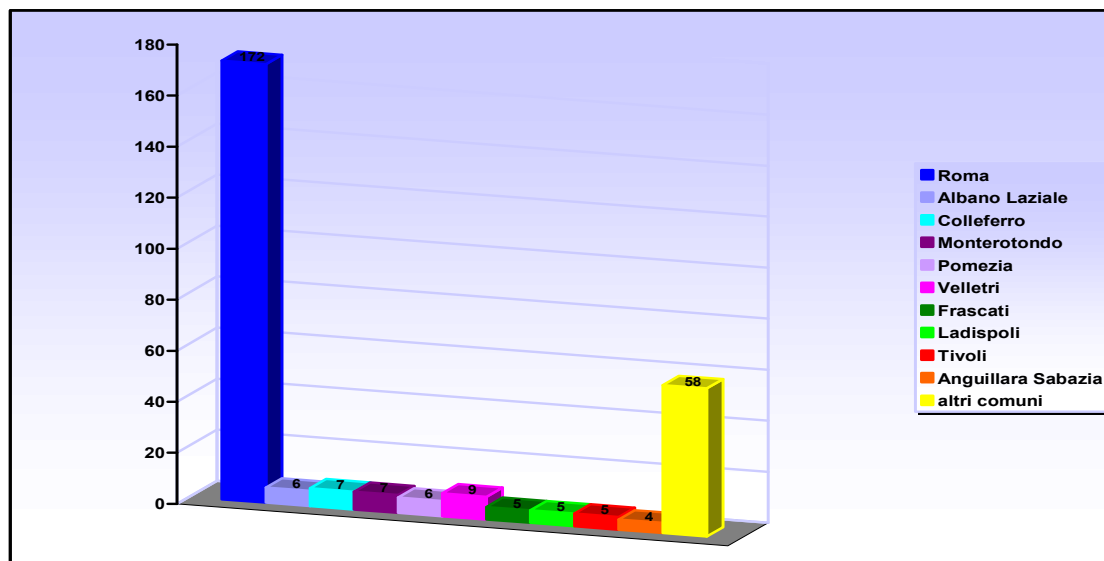

4.3 Frosinone

Il Registro Stampa della Cancelleria civile del tribunale di Frosinone consiste in due volumi redatti a mano. Il primo copre l'arco temporale compreso tra il 1950 e il 1980 ed è talvolta difficilmente decifrabile ¹⁴. Il secondo volume che copre le registrazioni sino al 2005 non è compilato in maniera accurata e sistematica ¹⁵. A partire dal 2006 il Registro Stampa è redatto anche in versione digitale.

Periodo di rilevazione	1950-2006
Numero testate censite	267
Testate di cui si conosce l'editore	267
Testate di cui si conosce il direttore responsabile	265
Testate di cui si conosce la periodicità	221
Testate di cui si conosce l'anno di fondazione	53*
Testate di cui si conosce il comune di pubblicazione	208
Testate di cui si conosce l'indirizzo	91
Testate che dispongono di un sito Internet	13
Testate di cui si conosce l' e-mail	19
Testate di cui si conosce l'anno/data di registrazione al tribunale	259
Testate di cui si conosce il genere	151

Nota: (*) per questo tribunale e per i successivi, questo dato si riferisce alla effettiva conoscenza dell'anno di inizio delle pubblicazioni, a prescindere dall'anno di registrazione (le due date generalmente coincidono ma non sempre).

¹⁴ La calligrafia è spesso poco leggibile e in alcuni casi la lettura delle annotazioni successive, relative ai cambiamenti intercorsi, risulta ardua per mancanza di spazio.

¹⁵ Talvolta manca qualche dato, rintracciabile solo dai faldoni archiviati contenenti un fascicolo per ogni singola testata.

Tabella 4.4 - Anno di registrazione al tribunale delle testate censite*

anno	numero testate
1950-1954	36
1955-1959	8
1960-1964	15
1965-1969	18
1970-1974	22
1975-1979	16
1980-1984	15
1985-1989	23
1990-1994	24
1995-1999	35
2000-2004	37
2005-2006	10

Note: (*) raggruppamento degli anni di registrazione per lustri.

L'andamento delle nascite evidenzia un maggior numero di nuove iniziative nell'ultimo decennio, tale da riportare il numero di testate "neonate" ai livelli del primo lustro dalla nascita del Registro (1950-1954). Dopo il 1954, le nuove nascite calano sensibilmente e tornano a risalire fino ai primi anni '70, per poi decrescere e riprendere un andamento positivo dalla metà degli anni '80.

Figura 4.4 - Andamento per lustri del numero di testate censite

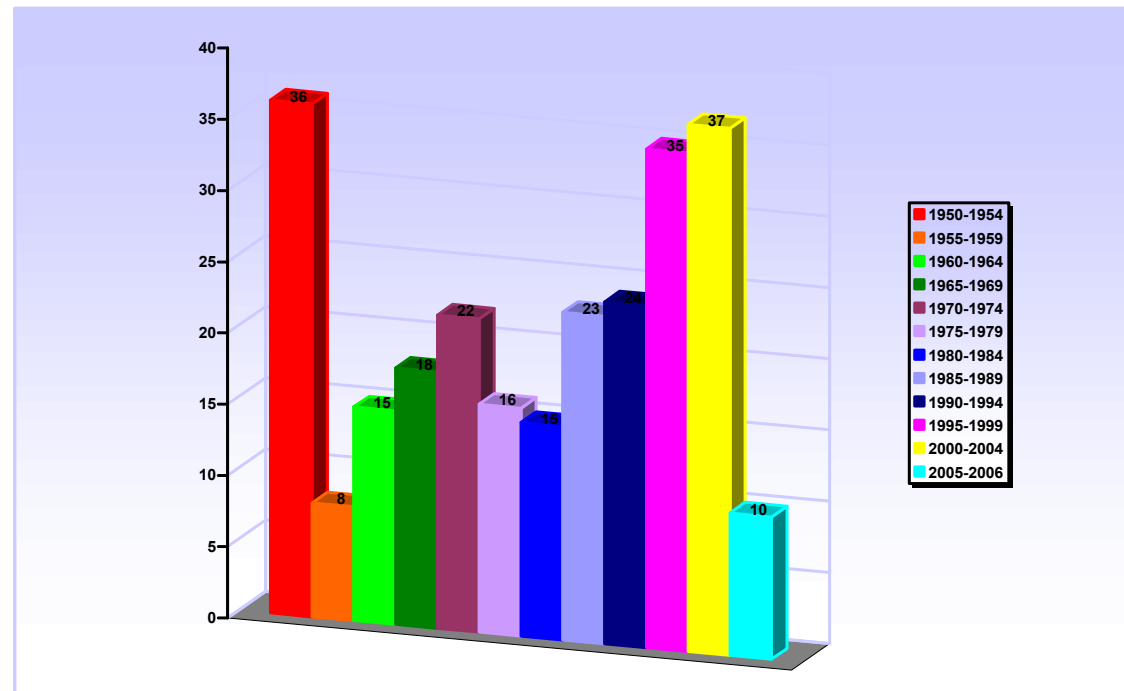

Anche a Frosinone prevalgono le testate localizzate nel capoluogo ma in maniera meno sensibile (112 su 208). Altri comuni "attivi" sono Alatri (21) e Anagni (12).

Tabella 4.5 - Comune di appartenenza delle testate censite

comune di appartenenza	numero testate
Frosinone	112
Alatri	21
Anagni	12
Ferentino	8
Paliano	7
Veroli	7
Fiuggi	4
Altri comuni	26

Figura 4.5 - Comune di appartenenza delle testate censite

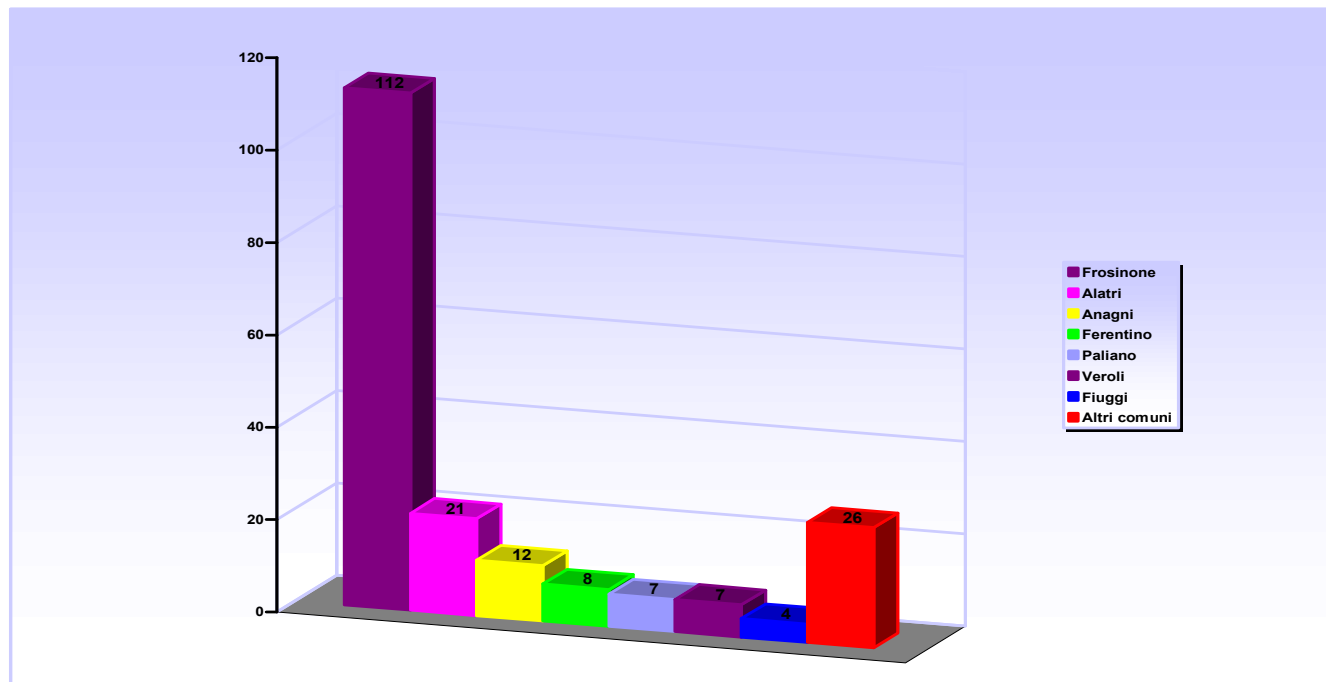

4.3.1 Verifica su un campione di 88 testate registrate al tribunale di Frosinone

Dopo aver appurato che né i tribunali né le rispettive prefetture dispongono di un elenco completo delle riviste decadute, come già anticipato si è deciso di verificare su un campione circoscritto quante testate, tra quelle censite, fossero ancora attive. Il riscontro è stato effettuato per un campione totale di 88 testate, iscritte al tribunale di Frosinone nell'arco temporale tra il 1990 e il 2006; a queste sono state aggiunte due testate annuali, fondate nel 1950 ma che non compaiono nel Registro Stampa.

Ai fini della nostra analisi, le testate sono state divise in 3 gruppi: le testate effettivamente attive e a contenuto e diffusione regionale o locale, le testate non più attive o con altro bacino di riferimento e le testate delle quali non è stato possibile rintracciare alcuna notizia.

Il grafico di seguito illustra il risultato della verifica sul campione di Frosinone.

Figura 4.6 - Stato delle testate del tribunale di Frosinone (campione, valori espressi in %)

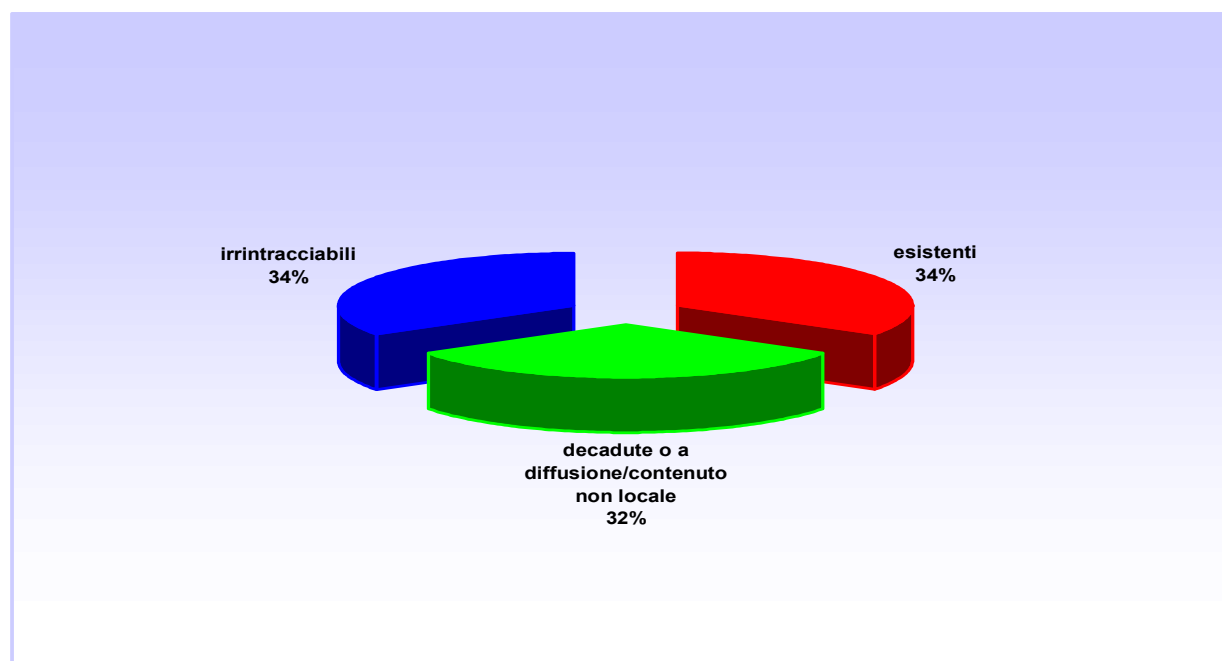

4.4 Cassino

Il Registro Stampa del tribunale di Cassino è costituito da due volumi. Il primo riguarda le testate nate fra il 1975 e il 2002. Il secondo le testate nate dal 2002 in poi. Per quanto riguarda tutte le testate registrate tra il 1945 e il 1975 non esiste un registro, bensì solo i fascicoli con tutti i documenti relativi che vengono conservati nei sotterranei del tribunale e non sono accessibili. I numeri di registrazione al tribunale, inoltre, non sono progressivamente numerati. Nel caso di Cassino infatti (come anche di Rieti), ogni nuovo anno la numerazione riparte dall'unità, per cui non è neanche possibile stimare il numero di testate effettivamente registrate dal dopoguerra¹⁶.

Periodo di rilevazione	1975-2006
Numero testate censite	118
Testate di cui si conosce l'editore	118
Testate di cui si conosce il direttore responsabile	116
Testate di cui si conosce la periodicità	54
Testate di cui si conosce l'anno di fondazione	9
Testate di cui si conosce il comune di pubblicazione	109
Testate di cui si conosce l'indirizzo	52
Testate che dispongono di un sito internet	2
Testate di cui si conosce l' e-mail	5
Testate di cui si conosce l'anno/data di registrazione al tribunale	115
Testate di cui si conosce il genere	50

Il numero di nuove iniziative editoriali registrate nell'area di Cassino ha visto una notevole progressione fra il 1975 e il 1989, per poi decrescere in continuità fino al 2004. Questa tendenza si sta modificando giacché tra l'inizio del 2005 e il luglio 2006 sono state registrate 10 nuove testate (in confronto alle 17 del periodo 2000-2004).

¹⁶ La consultazione dei fascicoli, congiunta a quella del Registro Stampa, è stata possibile solo per un arco temporale di circa un decennio (1995-2005).

Tabella 4.6 - Anno di registrazione al tribunale delle testate censite*

anno	numero testate
1975-1979	6
1980-1984	16
1985-1989	27
1990-1994	20
1995-1999	19
2000-2004	17
2005-2006	10

Note: (*) raggruppamento degli anni di registrazione per lustri.

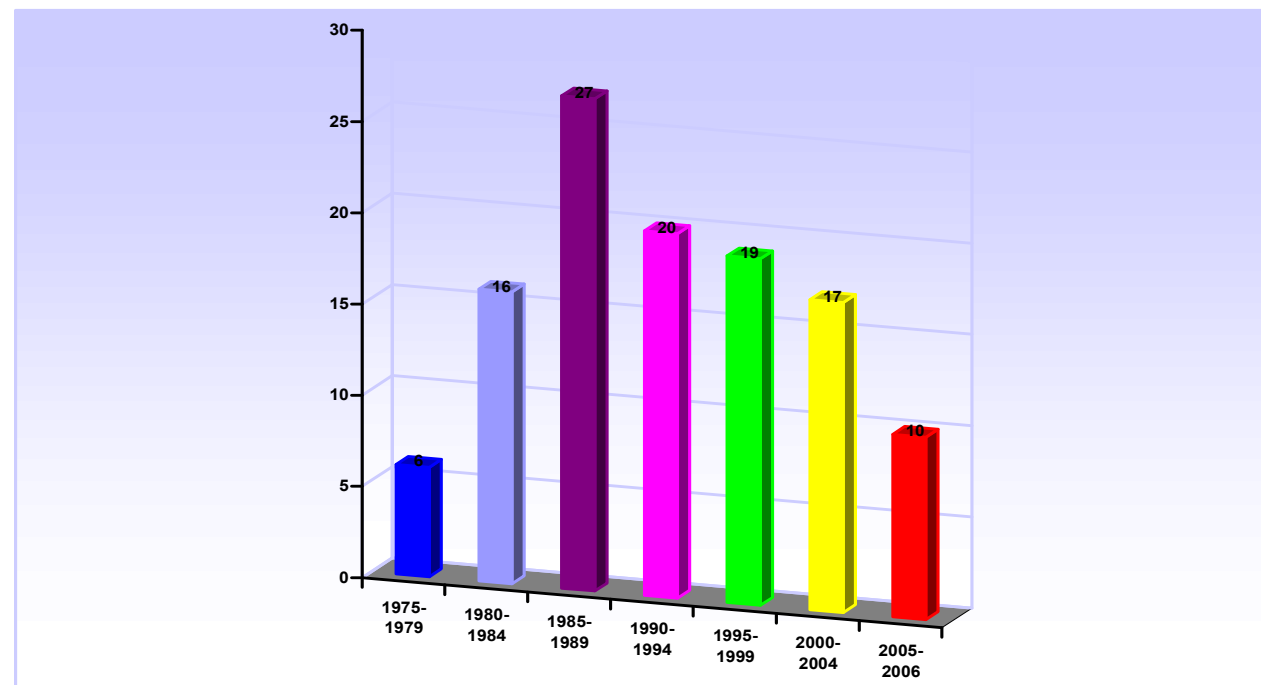
Figura 4.7 - Andamento per lustri del numero di testate censite

Su 109 testate di cui si conosce il comune di pubblicazione, 47 sono edite a Cassino, 13 a Sora e le restanti 49 in altri comuni della Ciociaria.

Tabella 4.7 - Comune di appartenenza delle testate censite

comune di appartenenza	numero testate
Cassino	47
Sora	13
Piedimonte San Germano	6
Arpino	4
Pastena	3
Sant'Elia Fiumerapido	3
Altri Comuni	33

Figura 4.8 - Comune di appartenenza delle testate censite

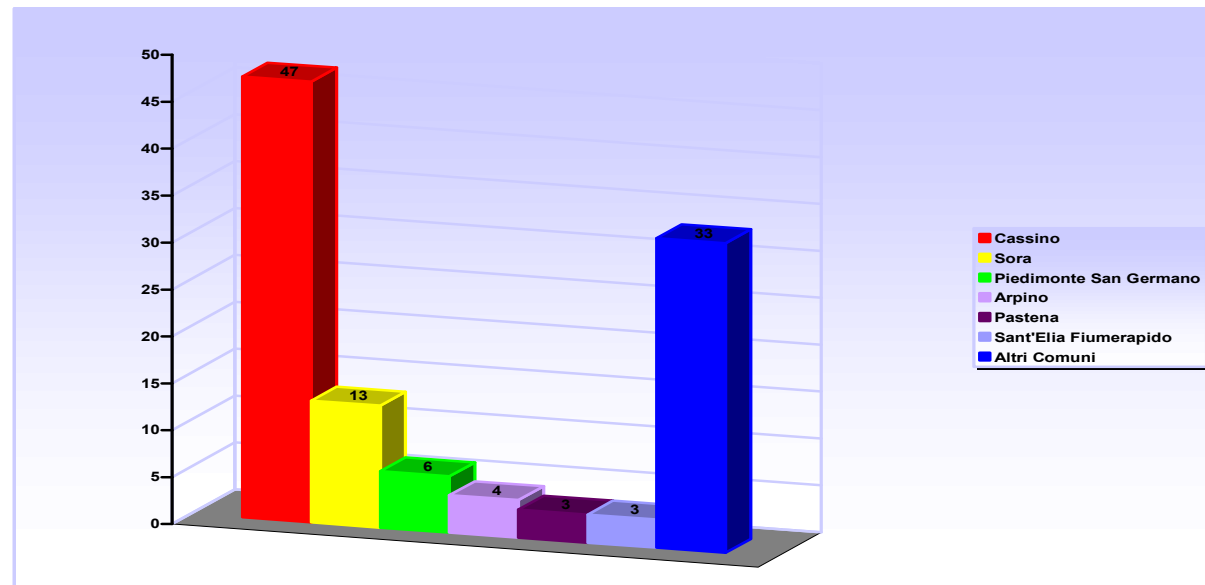

Sempre nella direzione di testare l'attendibilità degli universi perimetrali, sono state prese in esame 18 testate del tribunale di Cassino registrate tra il 1975 e il 2004 che sono state, quindi, contattate telefonicamente. Di queste, però, solo la testata registrata più di recente (2004) è ancora attiva.

4.5 Viterbo

Il Registro Stampa del tribunale di Viterbo consiste in tre volumi. Il primo va dal 1948 al 1992 mentre il secondo va dal 1992 al 2002. Il terzo e più recente copre l'arco temporale dal 2003 al 2006 ed è in versione sia cartacea che informatica secondo le nuove disposizioni del Ministero della Giustizia ¹⁷.

Periodo di rilevazione	1948-2006
Numero testate censite	468
Testate di cui si conosce l'editore	468
Testate di cui si conosce il direttore responsabile	465
Testate di cui si conosce la periodicità	58
Testate di cui si conosce l'anno di fondazione	0
Testate di cui si conosce il comune di pubblicazione	399
Testate di cui si conosce l'indirizzo	84
Testate che dispongono di un sito internet	1
Testate di cui si conosce l' e-mail	1
Testate di cui si conosce l'anno/data di registrazione al tribunale	468
Testate di cui si conosce il genere	44

L'andamento nel tempo delle nascite di nuove testate segue un andamento già rilevato in altri casi, con una crescita dagli anni '50 che prosegue, in questo caso, fino alla metà degli anni '90 e un decremento nella parte iniziale del decennio in corso.

¹⁷ La nuova tipologia di Registro Stampa è la più esaustiva e completa: si deve infatti sempre specificare l'indirizzo della redazione e il genere della testata. Inoltre, dopo ogni nuova registrazione, la Cancelleria Civile del tribunale deve provvedere, ai sensi dell'applicazione dell'art. 12 del D.P.R. n. 268 del 27 aprile 1982 e successive modificazioni, ad inviare ai seguenti quattro organi una copia del decreto di iscrizione al tribunale (questo sinora succede solo a Viterbo e Rieti):

- Presidenza del Consiglio dei Ministri
- Autorità per le Garanzie delle Comunicazioni
- Questura-Digos (di Viterbo)
- Nucleo informativo dei Carabinieri (di Viterbo).

Tabella 4.8 - Anno di registrazione al tribunale delle testate censite

anno	numero testate
1948-1952	50
1953-1957	28
1958-1962	26
1963-1967	18
1968-1972	28
1973-1977	29
1978-1982	33
1983-1987	41
1988-1992	58
1993-1997	64
1998-2002	57
2003-2006	48

Figura 4.9 - Andamento per lustri del numero di testate censite

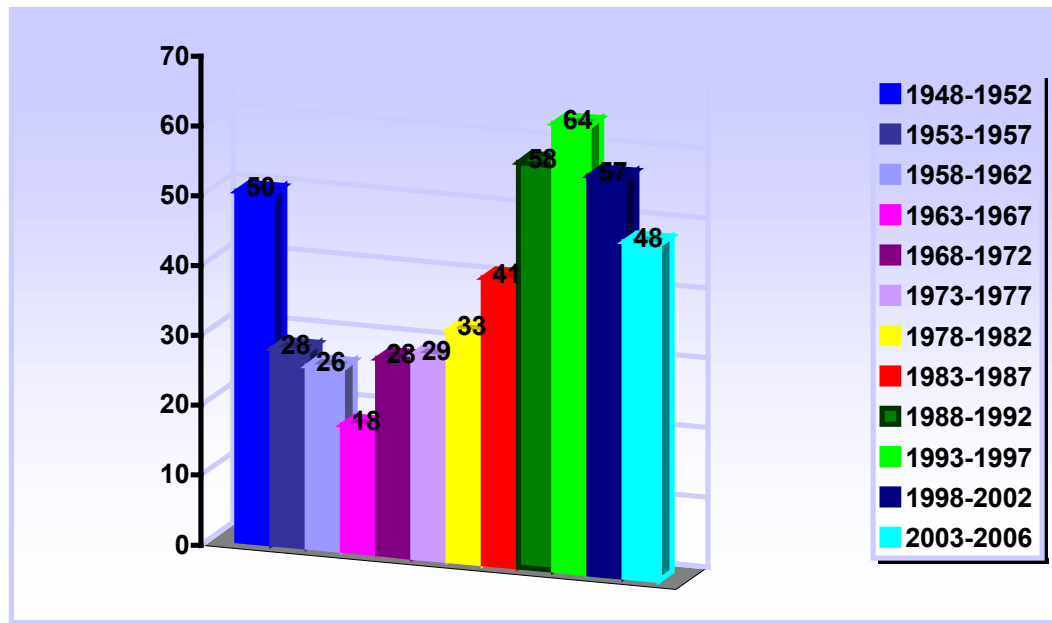

Delle 468 testate complessivamente censite, 239 hanno (o hanno avuto) sede a Viterbo. Civita Castellana è il secondo maggior centro d'iniziativa (con 21 testate).

Tabella 4.10 - Comune di appartenenza delle testate censite

comune di appartenenza	numero testate
Viterbo	239
Civita Castellana	21
Soriano nel Cimino	10
Vetralla	10
Nepi	9
Orte	8
Montefiascone	8
Acquapendente	7
Altri Comuni	156

Figura 4.9 - Comune di appartenenza delle testate censite

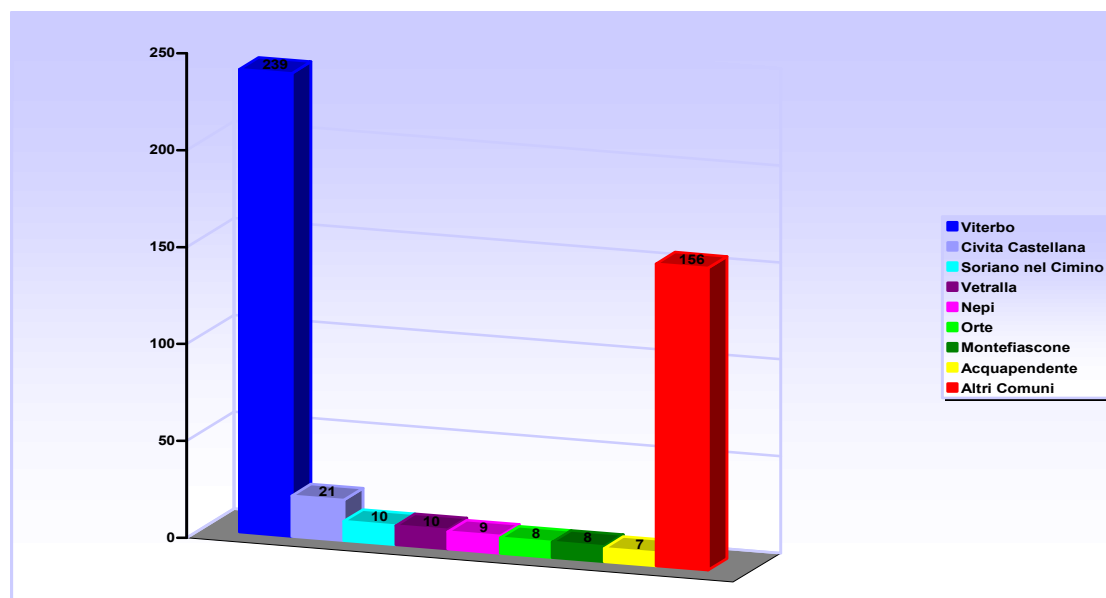

4.6 Latina

La Cancelleria del tribunale di Latina stima un numero di circa 1.000 testate registrate a partire dal 1950. Il Registro Stampa è infatti costituito da sei/sette volumi dei quali è stato, però, possibile visionare solo il più recente¹⁸.

Periodo di rilevazione	1999-2006
Numero testate censite	152
Testate di cui si conosce l'editore	152
Testate di cui si conosce il direttore responsabile	152
Testate di cui si conosce la periodicità	57
Testate di cui si conosce l'anno di fondazione	1
Testate di cui si conosce il comune di pubblicazione	122
Testate di cui si conosce l'indirizzo	56
Testate che dispongono di un sito internet	8
Testate di cui si conosce l' e-mail	2
Testate di cui si conosce l'anno/data di registrazione al tribunale	150
Testate di cui si conosce il genere	64

¹⁸ L'attuale responsabile del Registro Stampa ha permesso la consultazione solo dell'ultimo volume (che copre l'arco di tempo compreso tra il novembre 1999 e il 2006) perché non ha voluto prendersi la responsabilità di eventuali errori nella compilazione del registro fatti dai suoi predecessori.

Tabella 4.11 - Anno di registrazione al tribunale delle testate censite

Anno	numero testate
1999	5
2000	22
2001	40
2002	18
2003	17
2004	14
2005	23
2006	11

Pur riguardando un lasso di tempo più breve, anche nella provincia di Latina il capoluogo ospita circa la metà delle testate (73 su 152), le restanti ripartendosi in maniera piuttosto frammentata fra i piccoli centri dell'Agro Pontino.

Tabella 4.12 - Comune di appartenenza delle testate censite

Comune di appartenenza	numero testate
Latina	73
Formia	6
Fondi	5
Aprilia	4
Terracina	4
Cisterna di Latina	3
Minturno	3
Altri Comuni	21

Figura 4.10 - Comune di appartenenza delle testate censite

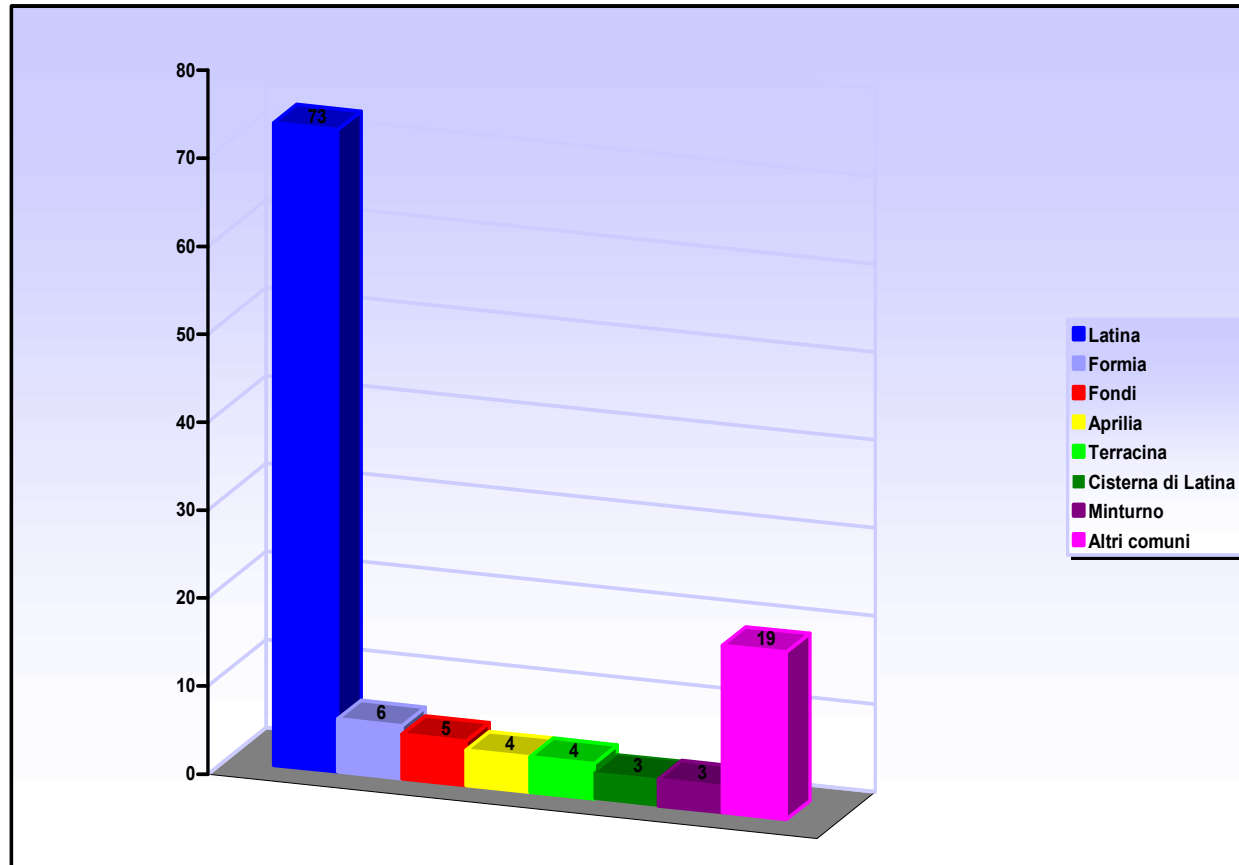

4.7 Rieti

Il Registro Stampa del tribunale di Rieti consiste in due volumi. Il più recente è anche in versione informatizzata e per ora presenta solo 9 testate (registrate a partire dal 2000). Il secondo registro copre l'arco temporale compreso tra il 1975 e il 1999. Per poter andare più a ritroso nel tempo si dovrebbe anche in questo caso consultare i faldoni contenenti tutta la documentazione, poiché i vecchi Registri Stampa (che tra l'altro sono stati archiviati), non sono stati aggiornati. La trascrizione ha riguardato, esclusivamente, le testate iscritte dal 1999 al 2006. Le testate registrate tra il 1975 e il 1999 sono stimate in circa ottanta.

Periodo di rilevazione	1999-2006
Numero testate censite	58
Testate di cui si conosce l'editore	58
Testate di cui si conosce il direttore responsabile	58
Testate di cui si conosce la periodicità	51
Testate di cui si conosce l'anno di fondazione	1
Testate di cui si conosce il comune di pubblicazione	38
Testate di cui si conosce l'indirizzo	27
Testate che dispongono di un sito internet	1
Testate di cui si conosce l' e-mail	1
Testate di cui si conosce l'anno/data di registrazione al tribunale	58
Testate di cui si conosce il genere	42

Tabella 4.13 - Anno di registrazione al tribunale delle testate censite

Anno	Numero testate
1983	1
1999	6
2000	10
2001	10
2002	6
2003	11
2004	4
2005	7
2006	3

Sulle 38 testate di cui si conosce il luogo di pubblicazione, 20 sono edite a Rieti, 4 a Fiano Romano, il resto ripartendosi fra gli altri piccoli comuni della provincia.

Tabella 4.14 - Comune di appartenenza delle testate censite

Comune di appartenenza	Numero testate
Rieti	20
Fiano Romano	4
Poggio Mirteto	2
Antrodoco	1
Cantalice	1
Capena	1
Cittareale	1
Collegiove	1
Collevecchio	1
Magliano Sabina	1
Monte S. Giovanni in Sabina	1
Paganico Sabino	1
Passo Corese di Fara Sabina	1
Ponzano Romano	1
Scandriglia	1

Figura 4.11 - Comune di appartenenza delle testate censite

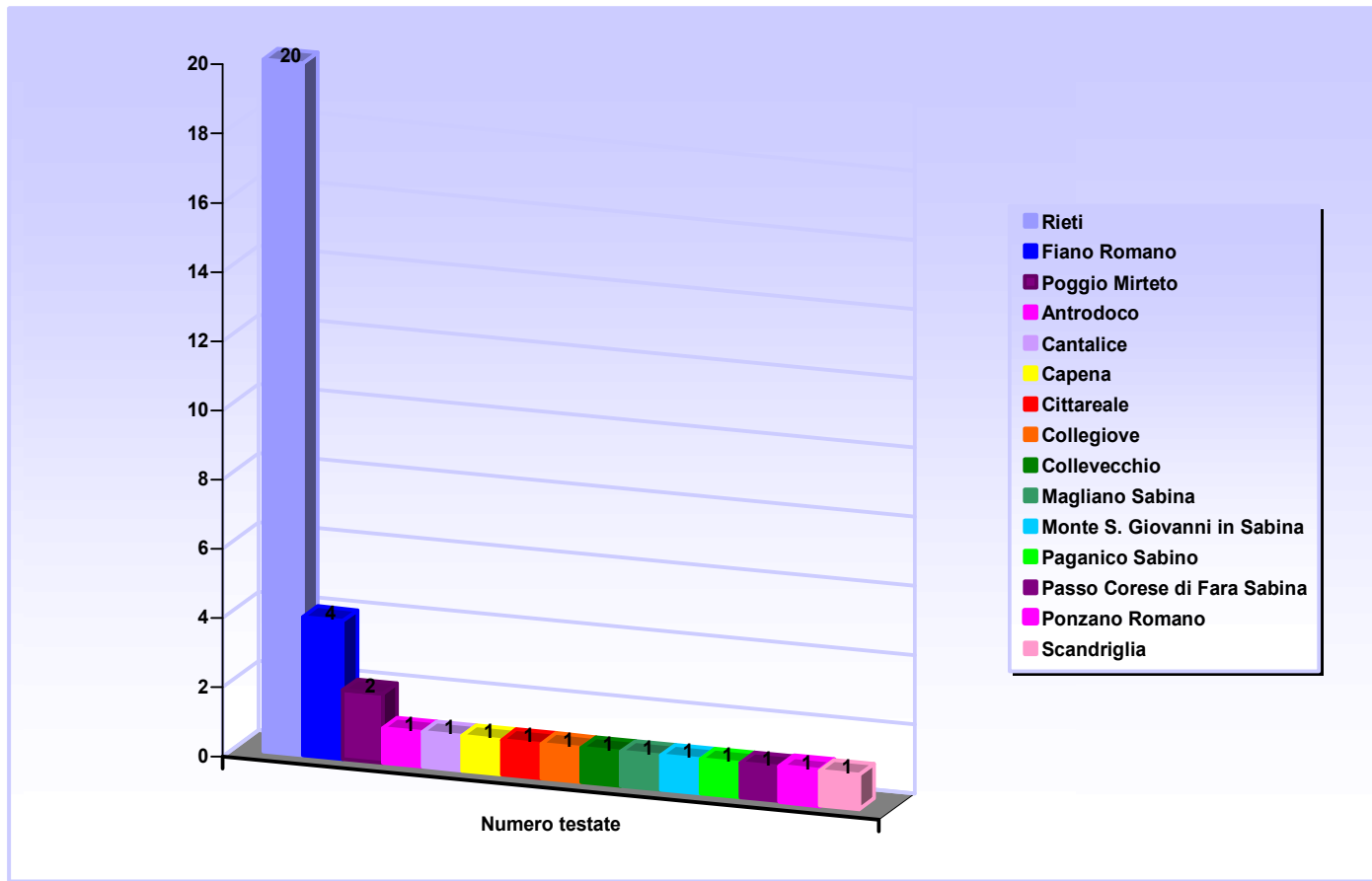

ALLEGATI EDITORIA

Elenco Testate registrate**Roma e provincia**

Testata	Editore	periodicità	Anno di nascita	Comune	Provincia	Genere
Abc Magazine Aurelio, Boccea, Cassia	Francesco Kamel	mensile	2001	Roma	Roma	cronaca locale Roma XVIII XX
Abitare A	Cofine srl	mensile	1987	Roma	Roma	cronaca locale Roma V VI VII VIII IX
Acea News	Acea spa	mensile	2001	Roma	Roma	tecnico
Acting News	Ecomond Press	mensile	2000	Roma	Roma	spettacolo
Adocchiatutto	ADOC	mensile	1991	Roma	Roma	tecnico
Agenda Uilcom	Roberto Ciferri	mensile	2002	Roma	Roma	informazione sindacale
Agorà	Riccardo Colucci	mensile	2001	Roma	Roma	cronaca locale Roma IV
Agricoltura	Ismea	mensile	1952	Roma	Roma	tecnico economia
Alboparlante	Municipio Roma V	mensile	1999	Roma	Roma	cronaca locale Roma V
Amoroma Centro Storico	Trec srl	mensile	2001	Roma	Roma	cronaca locale Roma I
Andromeda News	Andromeda	mensile	2000	Roma	Roma	cultura
Anni Nuovi	Coop. Edit. Anni Nuovi	mensile	1974	Ciampino	Roma	cronaca locale Ciampino
Area - Il Giornale del Litorale Romano	Schema Due	mensile	1999	Roma	Roma	cronaca locale Roma XIII
Area - Voci dal Territorio	Soc. Correnti D'Area	mensile	1997	Lavinio	Roma	cronaca locale Anzio e Lavinio
Artigianews	Confartigianato	mensile	1986	Roma	Roma	informazione sindacale
Arvalia News	Municipio Roma XV	mensile	1998	Roma	Roma	cronaca locale Roma XV
Auditorium	Publitarget srl	mensile	1994	Roma	Roma	cultura
AUT	Circolo Mario Mieli	mensile	1997	Roma	Roma	politica e cultura
Azzurro	Ass. Roma Insieme	mensile	2002	Roma	Roma	cronaca locale Roma XVII
Blubus	COTRAL spa	mensile	2002	Roma	Roma	trasporti
Bollettino Ufficiale Concorsi	Amasio Buttagliari	mensile	1996	Roma	Roma	lavoro concorsi pubblici
Boss	Euro Edizioni	mensile	2000	Roma	Roma	attualità informazione
Caerenova	Livio Iacovella	mensile	1998	Furbara Cerenova	Roma	cronaca locale Cerenova
Castrum Leonis	Silvia Pasquali	mensile	2003	Roma	Roma	cronaca locale Roma XII
Ciampino in Comune	Comune di Ciampino	mensile	2000	Ciampino	Roma	cronaca locale Ciampino
Cinque giorni	Erythia Società Editrice srl	quotidiano	2004	Colleferro	Roma	?
Città Commercio	Confesercenti di Roma	mensile	1986	Roma	Roma	commercio
Città di Frascati	Comune di Frascati	mensile	2002	Frascati	Roma	cronaca locale Frascati
Città Mese	Priscilla Murli	mensile	2002	Roma	Roma	cultura attualità
Colline Romane	Via Sentiero del Bosco 4/C	mensile	2000	Grottaferrata	Roma	informazione turistica Castelli

INDAGINE SUI MEDIA LOCALI NELLA REGIONE LAZIO

IEM -ISTITUTO DI ECONOMIA DEI MEDIA *per* CORECOM LAZIO

Comuneamico	Comune di Lariano	mensile	2000	Lariano	Roma	cronaca locale Lariano
Controluce	Associazione Photo Club Controluce	mensile	1992	Montecompatri	Roma	cronaca locale Castelli Romani
Correre nel Verde	Giorgio Gandini	mensile	1999	Roma	Roma	informazione cultura
Costruttori Romani	Gestedil srl	mensile	1987	Roma	Roma	tecnica

Testata	Editore	periodicità	Anno di nascita	Comune	Provincia	Genere
Dialogo	Parrocchia S. Maria Mater Ecclesiae	mensile	1986	Roma	Roma	cronaca locale Roma XII
Diciottoinforma	Municipio XVIII	mensile	2000	Roma	Roma	cronaca locale Roma XVIII
Dimensione News	Radio Dimensione Musica srl	mensile	1987	Fiumicino	Roma	cronaca locale Fiumicino, Roma XII
Dolce Vita Oggi	Editore Ass. Culturale Amici di Via Veneto	mensile	1986	Roma	Roma	informazione società
Don Orione Oggi	Piccola Opera Divina Provvidenza di Don Orione	mensile	1956	Roma	Roma	religioso
Duilio Litorale	Editore Publidea 95 srl	mensile	1994	Roma	Roma	cronaca locale Roma XIII
E-Cing	Scuola Superiore della P.A. Locale	mensile	2002	Roma	Roma	informazione sugli enti locali
Eolo	Editrice Sera	mensile	1999	Velletri	Roma	cronaca locale Velletri
Esperienza	A.N.L.A.	mensile	1977	Roma	Roma	cultura
Eur Torrino News	Service & Business 2001	mensile	2002	Roma	Roma	cronaca locale Roma XII
Europagiovani	Parlamento Multimediale	mensile	1997	Roma	Roma	attualità e cultura
Eur Pocket	Gruppo Pocket	mensile	2003	Roma	Roma	cronaca locale e mondanità Roma XII XVI
Fatti e Misfatti	MA.GI. Edizioni srl	mensile	2002	Ostia	Roma	cronaca del litorale, Eur, Roma XIII
Ferratella 2000	Ass. Culturale Eur Ferratella	mensile	1985	Roma	Roma	cronaca locale Roma XII
Fleming Roma	Editrice Capasso	mensile	1998	Roma	Roma	cronaca locale Roma XX
Forma Urbis	ESS srl	mensile	1995	Roma	Roma	tecnica e scienza
Forza Lazio	Editrice Capasso	mensile	1999	Roma	Roma	sport
Free Magazine	Free Communication	mensile	2002	Roma	Roma	cronaca locale Fiumicino e Roma XIII
Giornale delle Università	Renato Reggiani	mensile	1994	Roma	Roma	informazioni Sapienza, Roma 3, Tor Vergata
Giovani e Lavoro	Alessia Bonura	mensile	2002	Roma	Roma	informazione lavoro
Golf Laziale	Flaminia Arti Grafiche	mensile	1975	Roma	Roma	sport
Hollà!	Retemedia Scrl	mensile	2005	Villanova di Guidonia	Roma	spettacolo
Il Campanone	Il Campanone	mensile	1972	Valmontone	Roma	cronaca locale Valmontone

INDAGINE SUI MEDIA LOCALI NELLA REGIONE LAZIO

IEM -ISTITUTO DI ECONOMIA DEI MEDIA *per* CORECOM LAZIO

Il Cittadino	Comune di Anguillara Sabazia	mensile	1995	Anguillara Sabazia	Roma	informazione di Anguillara Sabazia
Il Cittadino	Lino Piervenanzi	mensile	1984	Tivoli	Roma	cronaca locale Tivoli
Il Confronto	Ass. Leonardo	mensile	2002	Monterotondo	Roma	politica economia cultura
Il Corriere del Tevere	ABC Communication	mensile	1999	Rignano Flaminio	Roma	informazione
Il Fischietto	Ass. Vigili Comune Fiumicino	mensile	2002	Fiumicino	Roma	cronaca locale Fiumicino
Il Foglio	Angelo Ciolfi	mensile	1994	Albano Laziale	Roma	cronaca locale Albano
Il Gazzettino della Provincia	Alberto Sava	mensile	2002	Roma	Roma	cronaca locale Cerveteri
Il Gazzettino di Ladispoli	Roberto Turbitosi	mensile	1997	Ladispoli	Roma	cronaca locale Ladispoli
Il Giornale di Ladispoli	Benito Ussia	mensile	1982	Ladispoli	Roma	cronaca locale Ladispoli
Il Giornale Locale	Corrado Lampe	mensile	1991	Lanuvio	Roma	cronaca locale Lanuvio
Il Grillo Parlante	Coop. Future Service	mensile	2001	Nettuno	Roma	cronaca locale Nettuno
Il Mensile di Roma	Antonio Stango	mensile	2000	Roma	Roma	cronaca locale Roma I

Testata	Editore	periodicità	Anno di nascita	Comune	Provincia	Genere
Il Mese dei Castelli Romani	Castelli Service srl	mensile	1995	Albano Laziale	Roma	cronaca locale Castelli
Il Municipio	Municipio Roma XI	mensile	2001	Roma	Roma	cronaca locale Roma XI
Il Municipio Roma Tre	Angelo Gizzi	mensile	2002	Roma	Roma	cronaca locale Roma III
Il Nord Est		settimanale		Casali di Mentana	Roma	informazione locale
Il Notiziario	Comitato di quartiere Le Vigne - Sacramento	mensile	2000	Rocca di Papa	Roma	cronaca locale Rocca di Papa
Il Periodico, La Giustiniana	Enzo Abbati	mensile	1988	Roma	Roma	cronaca locale Roma XX
Il Pincio	Comune di Civitavecchia	mensile	1996	Civitavecchia	Roma	cronaca locale Civitavecchia
Il Ponentino	Euromedia Net srl	mensile	1998	Roma	Roma	cronaca locale litorale Tarquinia, S. Marinella, S. Severa
Il Sacchetto	Giuseppe Antonio Quartana	mensile	1997	Anagni	Frosinone	annunci gratuiti e notizie utili per il cittadino
Il Segno	Daniela Di Rosa	mensile	2002	Rocca di Papa	Roma	cronaca locale Rocca di Papa
Il Tuscolo	Rosalba Collettini	mensile	1993	Frascati	Roma	cronaca locale Frascati, Grottaferrata, Marino, Montecompatri
Il Villaggio	Villaggio Editoriale	mensile	2003	Roma	Roma	attualità e tempo libero
In Comune	Comune di Roma	mensile	1993	Roma	Roma	comunicazione del Comune di Roma
In Provincia	Agenzia Sviluppo Provincia	mensile	2002	Grottaferrata	Roma	cronaca locale Grottaferrata
Info	Ass. Info	mensile	2002	Cecchina di Albano	Roma	cronaca locale Cecchina di Albano

INDAGINE SUI MEDIA LOCALI NELLA REGIONE LAZIO

IEM -ISTITUTO DI ECONOMIA DEI MEDIA *per* CORECOM LAZIO

Informa Città	Comune di Colferro	mensile	1996	Colferro	Roma	cronaca locale Colferro
La Città Metropolitana	Massimo Marciano	mensile	1991	Frascati	Roma	cronaca locale Frascati
La Città Tuscolana	Ass. La Città Tuscolana	mensile	2002	Grottaferrata	Roma	cronaca locale e cultura Grottaferrata
La Coccinella	Ass. Culturale La Coccinella	mensile	1998	Ladispoli	Roma	cronaca locale Ladispoli
La Comunità Montana dell'Aniene	Comunità Montana dell'Aniene	mensile	1983	Subiaco	Roma	cronaca locale Valle dell'Aniene
La Freccia	Ass. Nuova Italia	mensile	2000	Roma	Roma	cronaca locale Roma IV V VI VIII
La Gazzetta della Capitale	Gerardo Teta	mensile	1990	Roma	Roma	informazione varia
La Gazzetta di Casal Palocco	Ass. Polisportiva Palocco	mensile	1968	Roma	Roma	cronaca locale Roma XIII
La Piazza dell'Aurelio	Promomedia	mensile	2001	Roma	Roma	cronaca locale Roma XVIII
La Piazza di Cinecittà	Promomedia	mensile	2001	Roma	Roma	cronaca locale Roma X
La Quarta	Riccardo De Cataldo	mensile	1986	Roma	Roma	cronaca locale Roma IV
La Regione - Giornale di Roma e del Lazio	ANIS	mensile	1968	Roma	Roma	politica e cultura
La Regione News	Agenzia Giornalistica Televisiva	mensile	1999	Roma	Roma	amministrazione e attualità
La Roma	Roma Inten. Football Ser.	mensile	1983	Roma	Roma	sport
La Voce del Lago	Ass. Ambiente e Vita	mensile	2001	Anguillara Sabazia	Roma	cronaca locale Anguillara Sabazia

Testata	Editore	periodicità	Anno di nascita	Comune	Provincia	Genere
L'Agricoltore Romano	Unione Provinciale Agricoltori di Roma	mensile	1949	Roma	Roma	sindacale
L'Albero	Ettore Guastalla	mensile	1981	Roma	Roma	cronaca locale Roma XV XVI
L'Aniene	Effetre s.a.s.	mensile	1987	Roma	Roma	cronaca locale Roma IV V
L'Arcobaleno	Ass. L'Arcobaleno	mensile	1995	Ladispoli	Roma	cronaca locale Ladispoli
L'Arvu	Ass. Romana Vigili Urbani	mensile	1979	Roma	Roma	sindacale
Lazio Ieri e Oggi	Edilazio Editrice	mensile	1965	Roma	Roma	cultura, arte e turismo
L'Eretino	Unimedia srl	mensile	2002	Monterotondo	Roma	cronaca locale Monterotondo, Mentana, Fiano Romano
L'Evento	Villaggio Editoriale srl	mensile	2003	Roma	Roma	eventi culturali e appuntamenti d'arte e spettacolo a Roma
Lumsa News	Lumsa	mensile	1997	Roma	Roma	informazione e approfondimento
Lumsa News	Agenzia di stampa Lumsa News	settimanale	1999	Roma	Roma	informazione universitaria
Magellano	Paolo Gabriele	mensile	2002	Roma	Roma	cultura e folclore dei comuni del Lazio
Memo Roma	Patrizia Sentinelli	mensile	1998	Roma	Roma	politica
Meridiana	Pubblimeridian	mensile	2002	Roma	Roma	cronaca locale Marino

INDAGINE SUI MEDIA LOCALI NELLA REGIONE LAZIO

IEM -ISTITUTO DI ECONOMIA DEI MEDIA *per* CORECOM LAZIO

Metropolis	Provincia di Roma	mensile	1998	Roma	Roma	comunicazione istituzionale
Monterotondo Oggi	Umaif editrice	mensile	1969	Monterotondo	Roma	cronaca locale Monterotondo
Monte Mario	Amici di Monte Mario	mensile	1969	Roma	Roma	cronaca locale Roma XIX
Montesacro Flash	Albadorata	mensile	2001	Roma	Roma	cronaca locale Roma IV
Monteverde e Dintorni	Riccardo De Cian	mensile	2002	Roma	Roma	cronaca locale Roma XVI
Municipi di Roma	Italia Media Eventi	mensile	2002	Roma	Roma	cronaca locale Roma XV XVI XVII
Nero su Bianco	Ass. Nero su Bianco	mensile	1995	Roma	Roma	cronaca locale Roma nord
Nerone	Sandro Tomassetti	mensile	1994	Roma	Roma	cultura e tradizioni popolari romane
Noi Centro	Edizioni Moretti	mensile	1992	Roma	Roma	cronaca locale Roma I
Noi di...Monteverde e Dintorni	Piero Pierucci	mensile	2000	Roma	Roma	cronaca locale Roma XVI
Notiziario Statistico Mensile del Comune	Comune di Roma	mensile	1938	Roma	Roma	informazione
Notiziario Tiburtino	Fondazione Villaggio Don Bosco	mensile	1965	Tivoli	Roma	cronaca locale Alta Valle Aniene
Nove Nuove	Municipio Roma IX	mensile	2002	Roma	Roma	cronaca locale Roma IX
Nuove Proposte	Ass. 3C	mensile	1992	Roma	Roma	cronaca locale Roma IV V
Officina Metropolitana	Soc. Coop. Gemini	mensile	1998	Zagarolo	Roma	cronaca locale Zagarolo
Oggi Parlo Io	Gruppo Site	mensile	2001	Roma	Roma	cronaca locale Roma XX
Ostia In Magazine	Visioni Urbane srl	mensile	2001	Roma	Roma	cronaca locale Roma XIII
Panorama News	Effetre s.a.s.	mensile	1996	Roma	Roma	cronaca locale Roma VI VII VIII IX X
Parioli Pocket	Gruppo Pocket	mensile	1987	Roma	Roma	cronaca locale Roma I II
Posti per Giovani	Edizioni Romane srl	mensile	1989	Roma	Roma	informazione lavoro
Proemio Karpineta	Comune di Carpineto Romano	mensile	1994	Carpineto Romano	Roma	cronaca locale Carpineto Romano
Lazialità	Guido De Angelis	mensile	1985	Roma	Roma	sport

Testata	Editore	periodicità	Anno di nascita	Comune	Provincia	Genere
Tiburno	Retemedia Soc. Coop. A.R.I.	quindicinale	1989	Villanova di Guidonia	Roma	informazione locale
Progetto Manziana	Generoso Mancini	mensile	1998	Manziana	Roma	cronaca locale Manziana
Quattro Passi	Associazione culturale Ars Plena	mensile	1996	Roma	Roma	cronaca locale Roma XVI
Qui Fregene	Media Press	mensile	1988	Fiumicino	Roma	informazione cultura
Roma Live	Sergio di Mambro	mensile	2004	Roma	Roma	informazione, cultura, politica, spettacolo dei quartieri di Roma
Rassegna D'Informazione INSR	Istituto Nazionale Studi Romani	mensile	1932	Roma	Roma	cultura
Rivista delle Nazioni	Rivista delle Nazioni srl	mensile	1968	Roma	Roma	cultura e promozione turistica di Roma e Lazio

INDAGINE SUI MEDIA LOCALI NELLA REGIONE LAZIO
IEM -ISTITUTO DI ECONOMIA DEI MEDIA per CORECOM LAZIO

Roma e il suo Impero	ESS srl	mensile	2003	Roma	Roma	cultura
Roma Est	Ass. Arte Cultura Società	mensile	2000	Roma	Roma	cultura, politica, economia
Roma In Taxi	Coop. Autoradiotaxi 3570	mensile	1998	Roma	Roma	informazione, cultura e tempo libero
Roma Municipio	Angelo Ghizzi	mensile	2002	Roma	Roma	cronaca locale Roma III
Roma Nordovest	Enzo Salesi	mensile	1999	Roma	Roma	cronaca locale Roma XVII XIX XX
Roma Ricerca e Informazione	Croma	mensile	1996	Roma	Roma	scienza
Roma Tre News	Università Roma Tre	mensile	1998	Roma	Roma	scienza
Romanch'io	Enzo Di Stasio	mensile	2002	Roma	Roma	cronaca locale Roma XVIII XIX XX
Romarcheologica	Elio De Rosa	mensile	1999	Roma	Roma	antichità
Roma Giovani, Formazione e Lavoro	Amasio Buttagliari	mensile				informazione su formazione e lavoro
Sestante	Sante Marfoli	mensile	2002	Marino	Roma	cronaca locale Marino
Sfoglia Roma	Fernando Potasso	mensile	2002	Roma	Roma	attualità cultura
Sirene	AMI	mensile	2000	Roma	Roma	informazione sulla sanità romana
Soratte Nostro	Pro Loco	mensile	2003	S.Oreste	Roma	cronaca locale S.Oreste
Sport News	Euro Media Net	mensile	1995	Roma	Roma	sport regionale
Stampa Romana	Ass. Stampa Romana	mensile	1956	Roma	Roma	politica sindacale
Sport Club	Sport Club Editori	mensile		Roma	Roma	edizione romana del magazine sportivo
Barrio la Rivista di Roma	Barrio Sas			Roma	Roma	informazione su Roma
Tam Tam di scrittori poeti artisti	Piccola Cooperativa a r.l. Proposte Editoriali	mensile	1999	Colle Prenestrino	Roma	periodico a carattere letterario-sociale
Target Magazine	Target	mensile	1999	Roma	Roma	cronaca locale Roma XII
Tempo di Roma	Rahman Lutfor	mensile	1996	Roma	Roma	informazione in lingua bengalese
Terra Nostra	Ass. Fra i Ciociari	mensile	1962	Roma	Roma	storia, archeologia e cultura riguardanti Roma e il Lazio
Time Out Roma	Rosabella	mensile	1997	Roma	Roma	informazione, cultura
13 Magazine	Mirabilia Edizioni srl	mensile	2002	Roma	Roma	cronaca locale Roma XIII
Trovanoi	Unione Regionale UIL Lazio	mensile	1996	Roma	Roma	informazione varia
U.R.P. Informa	Comune di Valmontone	mensile	2001	Roma	Roma	informazione del comune di Valmontone
Uno	Ass. Una Città	mensile	2003	Roma	Roma	cronaca locale Roma I

Testata	Editore	periodicità	Anno di nascita	Comune	Provincia	Genere
Urlo	Publigiovane	mensile	2002	Roma	Roma	cronaca locale Roma XI XII
Via Aurelia XX-XXX	Ass. Acquario	mensile	2001	Aranova	Roma	cronaca locale Maccarese Passoscuro Torrinpietra
Via Condotti	Ass. Via Condotti	mensile	2000	Roma	Roma	cronaca locale Roma I

INDAGINE SUI MEDIA LOCALI NELLA REGIONE LAZIO

IEM -ISTITUTO DI ECONOMIA DEI MEDIA *per* CORECOM LAZIO

Viavai	Ass. Culturale Tor Pignattara	mensile	1995	Roma	Roma	cronaca locale Roma V VI VII
Vigna Clara Pocket	Editrice Europea	mensile	1987	Roma	Roma	cronaca locale Roma XX
Villadoria	Media Nova	mensile	2000	Albano Laziale	Roma	cronaca locale Albano Laziale
Vita Indipendente News	Coop. Spazio Lavoro	mensile	1998	Albano Laziale	Roma	cronaca locale e lavoro Albano Ariccia
Vivere il Territorio	Ass. Amici della XIX	mensile	1997	Roma	Roma	cronaca locale Roma XIX
Vivi il Centro	Nuova Vivi il Centro	mensile	1998	Roma	Roma	cronaca locale Roma I
Voce Romana 2000	Voce Romana	mensile	1998	Roma	Roma	cultura e tradizioni popolari
Voci del Quartiere	Ass. Portuense Villa Bonelli	mensile	2000	Roma	Roma	cronaca locale Roma XVI
XL	Tritype	mensile	1998	Tivoli	Roma	cronaca locale Tivoli
Zeus	Luca Leonardi Editore	mensile	1996	Roma	Roma	attualità e cultura
Z.U. Zone Urbane	06- Zone	mensile	2002	Roma	Roma	informazione e cultura sulla capitale
Avvenire-Cronaca Romana	Avvenire NEI	quotidiano	1968	Roma	Roma	informazione e cronaca locale
City- Roma	City Italia spa	quotidiano	2001	Roma	Roma	informazione e cronaca locale
Corriere della Sabina	Editoriale Quotidiani srl	quotidiano	2002	Monterotondo	Roma	informazione e cronaca locale
Corriere della Sera-Cronaca Romana	RCS Editori	quotidiano	1876	Roma	Roma	informazione e cronaca locale
Il Giornale-Cronaca Romana	Soc. Europea di Edizioni	quotidiano	1974	Roma	Roma	informazione e cronaca locale
Il Giornale di Ostia	Soc. Coop. Il Giornale di Ostia srl	quotidiano	1988	Ostia	Roma	informazione e cronaca locale
Il Pontino Nuovo	Angelo Capriotti Editore srl	quindicinale	1986	Pomezia	Roma	informazione dei Comuni di Pomezia e Ardea
Il Pontino Aprilia	Angelo Capriotti Editore srl	quindicinale	1990	Pomezia	Roma	informazione dei Comuni di Aprilia e Lanuvio
Il Litorale Anzio-Nettuno	Angelo Capriotti Editore srl	quindicinale	2001	Pomezia	Roma	informazione dei Comuni di Anzio e Nettuno
Italia Sera-Cronaca di Roma	Coop. Giornalisti e Poligrafici	quotidiano	1996	Roma	Roma	informazione e cronaca locale
La Gazzetta dello Sport-Cronaca Romana	RCS Editori	quotidiano	1896	Roma	Roma	sport
La Stampa-Cronaca romana	Editrice La Stampa	quotidiano	1867	Roma	Roma	informazione e cronaca locale
Nuovo Oggi Castelli	Editoriale Ciociaria Oggi srl	quotidiano	1996	Marino	Roma	informazione e cronaca locale
Libero-Cronaca Romana	Coop. Edit. Libero arl	quotidiano	1964	Roma	Roma	informazione e cronaca locale
Nuovo Ostia Oggi	Editoriale Ciociaria Oggi srl	quotidiano	2002	Roma	Roma	informazione e cronaca locale
Albano Oggi	Massimiliano Lenzini	settimanale	1998	Velletri	Roma	cronaca locale dei Castelli
Anci Notizie	ANCI	settimanale	1984	Roma	Roma	informazione enti locali

INDAGINE SUI MEDIA LOCALI NELLA REGIONE LAZIO

IEM -ISTITUTO DI ECONOMIA DEI MEDIA *per* CORECOM LAZIO

Cronache del 2000-Edizione per Roma e Lazio	Periodici Associati	plurisettimanale	1991	Roma	Roma	informazione
---	---------------------	------------------	------	------	------	--------------

Testata	Editore	periodicità	Anno di nascita	Comune	Provincia	Genere
Genzano Sette Giorni	Massimiliano Lenzini	settimanale	1997	Velletri	Roma	cronaca locale Velletri
Il Cittadino	Guido Di Vito	settimanale	1997	Velletri	Roma	attualità, cultura, sport
Il Cittadino Del Lazio Sud	CEAL srl	settimanale	1997	Velletri	Roma	cronaca locale Velletri
Il Consulente Milleottantuno	A.N.C.L.	settimanale	1973	Roma	Roma	cronaca locale
Il Corriere dei Colli Prenestini	Michelangelo Iurlaro	settimanale	1991	Roma	Roma	informazione
Il Corriere Laziale	Coop. Edilazio 92 arl	settimanale	1973	Roma	Roma	cronaca Roma e Lazio
Il Giornaportale	Anketu.com	settimanale	2002	Velletri	Roma	cronaca locale Velletri
Il Granchio	Il Granchio	settimanale	1992	Nettuno	Roma	cronaca locale Anzio Nettuno
Il Tirrenico	Il Giornale di Ostia	settimanale	1996	Roma	Roma	cronaca locale Roma XIII
L'Artemisio	Dario Serapiglia	settimanale	2001	Velletri	Roma	cronaca locale Velletri
L'Ortica	Maria Adalgisa Follina	settimanale	1997	Ladispoli	Roma	cronaca locale Ladispoli, Cerveteri, Santa Marinella
La Notizia di Palestrina	Gruppo Sette Giorni	settimanale	1995	Palestrina	Roma	cronaca locale Comprensorio Prenestino
La Provincia Sportiva	Orlando Casale	settimanale	1994	Pomezia	Roma	informazione sportiva della provincia di Roma
La Torre	Veliterna Grafica srl	settimanale	1969	Velletri	Roma	cronaca locale Velletri e Lariano
Lo Sportivo	Mediasport	settimanale	2002	Colleferro	Roma	sport minore locale
Luissinforma	LUISS	settimanale	1990	Roma	Roma	informazione universitaria
Nuovo Velletri Oggi	Centro Culturale Il Metabo	settimanale	2002	Roma	Roma	cronaca locale Velletri
Prima Stampa	Ass. La Voce del Tempo	settimanale	2001	Subiaco	Roma	cronaca e cultura locale Subiaco
Quattro	Massimo Silvi	settimanale	2002	Rocca Priora	Roma	cronaca locale Rocca Priora
Roma C'è	Guglielmo Boursier Niutta	settimanale	1994	Roma	Roma	attualità
Roma Di Roma	Sabino Riccio	settimanale	1988	Morlupo	Roma	cronaca locale Roma I
Scanner News	Ass. III Millennio Network	settimanale	2001	Anzio	Roma	cronaca locale Anzio, Nettuno, Ardea, Pomezia
Solo Sportlocale	M.I. Edizioni	settimanale	1998	Roma	Roma	sport Roma XII XIII
Spqrnews	Comune di Roma	settimanale	2000	Roma	Roma	attualità, cultura, curiosità sulla città di Roma
Tiburno	Company Media Work	settimanale	1989	Villanova di Guidonia	Roma	cronaca locale del Nord-Est
Comune e Cittadini	Comune di Fiumicino	quindicinale	1995	Fiumicino	Roma	cronaca locale
Comuni in Rete	Maggioli Editore	quindicinale	1997	Roma	Roma	politica, enti locali
Domenica Roma	Pages Pages	quindicinale	2002	Roma	Roma	sport, cultura
Forza Roma	Publimas	quindicinale	1996	Roma	Roma	sport, cultura, spettacolo

INDAGINE SUI MEDIA LOCALI NELLA REGIONE LAZIO

IEM -ISTITUTO DI ECONOMIA DEI MEDIA *per* CORECOM LAZIO

Il Caffè	Medium srl	quindicinale	2002	Aprilia	Roma	informazione locale Ardea, Anzio, Castelli
Il Corriere di Roma	Giuseppe Gesualdi	quindicinale	1948	Roma	Roma	costume, arte, cronaca
Il Giornalaio del Lazio	Sindacato Nazionale Giornalai d'Italia	quindicinale	1994	Roma	Roma	sindacale
Il Litorale	Angelo Capriotti srl	quindicinale	2002	Pomezia	Roma	cronaca locale Anzio Nettuno
Il Mamilio	A.S. Frascati	quindicinale	2002	Frascati	Roma	sport locale Frascati
Il Quirino-II Giornale dei Quartieri di Roma	Ass. Il Cerchio	quindicinale	2000	Roma	Roma	cronaca locale Roma XVII

Testata	Editore	periodicità	Anno di nascita	Comune	Provincia	Genere
Informare	Silvia Matricardi	quindicinale		Ardea	Roma	cronaca locale Ardea, Pomezia, Anzio, Nettuno
L'Agone	L'Agone soc. coop	quindicinale	1994	Anguillara Sabazia	Roma	cronaca locale del Sabatino
La Gazzetta di Prati, Borgo delle Vittorie, Trionfale	Dorothea Hawlitschek	quindicinale	2001	Roma	Roma	cronaca locale Roma XVII
La Gazzetta di Roma Nord	Le Ruelle Editrice	quindicinale	2001	Roma	Roma	cronaca locale Roma XVII XX
La Pulce dei Castelli	Gianfranco Fabbrini	quindicinale	1998	Ciampino	Roma	informazione e annunci economici
La Tribuna dei Castelli	Ass. Culturale Stanley	quindicinale	2000	Velletri	Roma	cronaca locale Castelli
La Voce di Fonte Nuova	Nicola Sciannamè	quindicinale	2002	Fonte Nuova	Roma	cronaca locale
Municipia	Paolo Magnosi	quindicinale	2002	Colleferro	Roma	cronaca locale Colleferro
Occhei Città	Studio Idea snc	quindicinale	1996	Monterotondo	Roma	cronaca locale e annunci economici gratuiti
Oggi Sport	Alessandra Arcenzi	quindicinale	2002	Colleferro	Roma	sport locale Colleferro
Oltre	CAP Servizi e Sistemi	quindicinale	1994	Anguillara Sabazia	Roma	cronaca locale Anguillara
Pomezia City	Marco Baroni	quindicinale	2002	Pomezia	Roma	cronaca locale Pomezia
Roma AcNotizie	Cento Culturale di Azione Cattolica Mons. Luigi Bollati	quindicinale	1990	Roma	Roma	informazione
Roma Sud	Tipografia Nuova Stampa	quindicinale	2003	Genazzano	Roma	attualità, cultura, ambiente
Wanted in Rome	Soc. della Rotonda srl	quindicinale	1985	Roma	Roma	informazione

INDAGINE SUI MEDIA LOCALI NELLA REGIONE LAZIO
IEM -ISTITUTO DI ECONOMIA DEI MEDIA per CORECOM LAZIO

Aequa	Associazione Aequa	trimestrale	1999	Riofreddo	Roma	cronaca e cultura Valle dell'Aniene
Albano Comune	Comune di Albano Laziale	trimestrale	2001	Albano Laziale	Roma	cronaca locale Albano Laziale
Bollettino Diocesano Tiburtino	Curia Vescovile Tivoli	bimestrale	1996	Tivoli	Roma	religioso
Bracciano Comune D'Europa	Comune di Bracciano	trimestrale	2000	Bracciano	Roma	informazione
Capitolium Millennio	Edit. Coop. Cooperativa di Giornalisti arl	trimestrale	1996	Roma	Roma	cultura
Casa Azzurra tra Voi	Associazione Casa Azzurra onlus	bimestrale	2001	Roma	Roma	informazione
Casa dei Ragazzi S. Antonio	Fortunato Siciliano	bimestrale	2001	San Cesareo	Roma	informazione, assistenza
Castelli Romani	Corrado Lampe	bimestrale	1993	Ariccia	Roma	attualità e cultura
Cinque	Unione Regionale delle Province del Lazio	trimestrale	1997	Roma	Roma	informazione sugli enti locali
Cronache Cittadine	AGAS	quattordicinale	1990	Colleferro	Roma	cronaca Colleferro
Cronache Portuensi	Associazione Mare Nostrum 2000	semestrale	1997	Civitavecchia	Roma	cronaca locale
Igea News	Ass. Culturale Igea	bimestrale	2001	Roma	Roma	cronaca locale Roma XVII XIX
Il Comune di Monterotondo	Comune di Monterotondo	trimestrale	1998	Monterotondo	Roma	informazione sul Comune di Monterotondo
Il Corriere della Provincia	Salvo Benfatto	bimestrale	1992	Roma	Roma	cronaca Roma e provincia
Il Giornale della Filarmonica	Accademia Filarmonica Romana	mensile	1992	Roma	Roma	informazione musicale

Testata	Editore	periodicità	Anno di nascita	Comune	Provincia	Genere
Il Notiziario del Comune di Ariccia	Tuttoannunci	bimestrale	1995	Ariccia	Roma	cronaca locale
Il Nuovo	Associazione Culturale Belmonte	bimestrale	1989	Castelnuovo di Porto	Roma	cronaca locale Castelnuovo di Proto
La Quercia-Il Giornale dell'Olgiate	Associazion Pro Olgiate	bimestrale	1989	Roma	Roma	cronaca locale Roma III
La Spiga	La Spiga Editrice	bimestrale	1991	Rocca di Papa	Roma	cronaca locale Rocca di Papa
La Voce	Services 91	bimestrale	2000	Ponzano Romano	Roma	cronaca locale Ponzano Romano
La Voce dell'Ostiense	Ass. Progetto Ostiense	bimestrale	2002	Roma	Roma	cronaca locale Roma III
La Voce della Provincia Romana	Ass. Stampa Sabina Tiberina	trimestrale	1984	Monterotondo	Roma	cultura area metropolitana
Lazio Cultura	Regione Lazio	annuale	2000	Roma	Roma	beni culturali
Lazio Informazione	Regione Lazio	bimestrale	1999	Roma	Roma	tecnico
Marino Notizie	Comune di Marino	bimestrale	2000	Marino	Roma	cronaca locale Marino
Mentana Informa	Comune di Mentana	trimestrale	2000	Mentana	Roma	cronaca locale Mentana

INDAGINE SUI MEDIA LOCALI NELLA REGIONE LAZIO

IEM -ISTITUTO DI ECONOMIA DEI MEDIA *per* CORECOM LAZIO

Pane Quotidiano	Ass. Pianificatori di Roma e Provincia	bimestrale	1998	Roma	Roma	sindacale
Portweek	Seapress snc	trimestrale	2002	Civitavecchia	Roma	notizie del porto di Civitavecchia
Psicologi del Lazio	Ordine Psicologi del Lazio	bimestrale	1995	Roma	Roma	tecnica
Quartieronline	Tuttomania	trimestrale	2002	Roma	Roma	informazione
Regioni e Comunità Locali	Learco Saporito	bimestrale	1976	Roma	Roma	notizie enti locali
Roma ad Ovest	Ass. Le Città di Roma	bimestrale	2003	Roma	Roma	cronaca locale municipi XI XII XV XVI
Roma Caritas	Diocesi di Roma	bimestrale	1999	Roma	Roma	informazione sull'assistenza
Scuderie Aldobrandini	Comune di Frascati	annuale	2002	Frascati	Roma	tecnico
Studi Ostiensi	Genius Loci Editore	trimestrale	1999	Ostia	Roma	studi archeologici su Ostia antica
Tivoli Comune	Marco Vincenzi	trimestrale	2002	Tivoli	Roma	informazione sul Comune di Tivoli
Trasparenza	Comune di Formello	bimestrale	1996	Formello	Roma	informazione sul Comune di Formello
Trentasei	Consorzio Gaia	bimestrale	1999	Colleferro	Roma	tecnico (informazione ambientale)
Vita Diocesana	Diocesi di Albano Laziale	trimestrale	1992	Albano Laziale	Roma	religione
Il Romanista	Editoriale il Romanista	quotidiano	2004	Roma	Roma	sport

Frosinone

Testata	Editore	periodicità	Comune	Provincia	Anno
Il Giornale del Lazio	Associazione Culturale e Artistica "Il Setaccio" in persona di Francesco Ambusi	trimestrale	Castro dei Volsci	Frosinone	1971
Primato Sportivo	Paolo Cacciani				1971
Notiziario del Comune di Frosinone	Umberto Celani				1972
Dismisura	Alfonso Cardamone	semestrale			1972
Il Commercio Ciociaro	Emilio Iaboni				1972
Cenacoli Serafici	Padre Egidio Loi dei Padri Cappuccini di Fiuggi				1973
Riscossa	Paride Quadrozzi				1973
Sindacato e Formazione Professionale	Mario Cocco				1973
Ciociarìa Più	Raffaele Nurro				1973
Il Corriere di Monte San Giovanni Campano	Evedovaldo Maranci				1973
Comunità Nuova	Francesco Cardinali				1974
Temi Ciociara	Angelo Pica	bimestrale			1974
Notiziario Industriale	Unione Industriale della Provincia di Frosinone				1974
Qualescuola	Michele De Gregorio				1974

INDAGINE SUI MEDIA LOCALI NELLA REGIONE LAZIO

IEM -ISTITUTO DI ECONOMIA DEI MEDIA *per* CORECOM LAZIO

Scuola e Comunità	Giacomo Chiarenza				1974
Economia in Sviluppo	Camera di Commercio di Frosinone in persona del legale rappresentante Angelo Picano				1975
Bollettino Della Diocesi di Anagni	Monsignor Umberto Florenzani				1975
Bollettino Diocesano Alatri	Monsignor Umberto Florenzani				1976
Azione Socialista	Paride Quadrozzi				1976
Lunedì Sera	Ottavio Minnucci				1976
Il Canarino	Franco Turrisiani				1977
Vetrina Ciociara	Giorgio Copia (Copis?)				1977
Artigianato e Piccola Media Impresa Oggi	Renato Galassi				1977
L'Informazione	Spa Videocolor in persona del legale rappresentante Severo Traini				1977
Alternativa Socialista	Paride Quadrozzi				1977
Nuova Informazione	Michele De Gregorio				1978
L'Eco	Antonio Sansonetti				1978
Friutince me nunpo nuri	Associazione Pro Loco di Ferentino				1978
Testata	Editore	periodicità	Comune	Provincia	Anno
Democrazia Nazionale	Gennarino Scaccia				1978
A Tutto Campo	Achille Iafrate				1978
Ciociaria Commercio Flash	Unione del Commercio e del Turismo della Provincia di Frosinone				1979
Notiziario dell'Ordine degli Ingegneri della Provincia di Frosinone	Ing. Armando Vana	mensile	Frosinone	Frosinone	1969
Notiziario del Consorzio per l'Area di Sviluppo Ind. della Prov. di Fr.	Consorzio per l'Area di Sviluppo Industriale della Provincia di Frosinone	bimestrale	Frosinone	Frosinone	1969
Unione Sindacale	USP, CISL di Frosinone	settimanale	Frosinone	Frosinone	1969
Notiziario INPS	INPS di Frosinone	mensile	Frosinone	Frosinone	1970
Potenza e Carità di Dio	Ordine delle Benedettine di Veroli	trimestrale	Veroli	Frosinone	1970
Alfa	Biagio D'Amico	quindicinale	Fiuggi	Frosinone	1970
Giallo-Azzurro	Vincenzo Mazzocchi	mensile	Frosinone	Frosinone	1970
Scuola e Famiglia Moderna	Antonio Camilli	bimestrale	Frosinone	Frosinone	1971
Tribuna Ciociara	Raffaele Maietta	mensile	Frosinone	Frosinone	1971
Panorama Da Civita	Pier Maria De Cesaris	quindicinale	Alatri	Frosinone	1971
Estro	Piccola Città Bianca di Remigio D'Enrico	mensile	Frosinone	Frosinone	1967
Lazio Comunità	ACLI Provinciali di Frosinone	mensile	Frosinone	Frosinone	1967
Controborghese	Alfonso Cardamone	mensile	Frosinone	Frosinone	1968
Comitato Civico Notizie	Comitato Civico Zonale di Ferentino	mensile	Ferentino	Frosinone	1968
Ciociaria	Giuseppe De Bernardis	quindicinale	Frosinone	Frosinone	1968
Tempi Nuovi	Andrea Magliocchetti	quindicinale	Paliano	Frosinone	1968
Progresso Democratico 30	Oreste Marinucci	mensile	Alatri	Frosinone	1968
I Giovani D'Italia	Editrice Italia Splendor	mensile	Veroli	Frosinone	1968

INDAGINE SUI MEDIA LOCALI NELLA REGIONE LAZIO

IEM -ISTITUTO DI ECONOMIA DEI MEDIA *per* CORECOM LAZIO

L'Araldo del Frusinate e della Pontinia	Fontanzi Srl	settimanale	Frosinone	Frosinone	1969
L'Artigiano	Andrea Del Brocco	mensile	Ceccano	Frosinone	1969
Il Servo di Dio - Don Felice Maria Ghebre Amlak	Postulazione Abbazia di Casamari	trimestrale	Casamari	Frosinone	1962
Il Rinnovamento Giudiziario	Unione Nazionale Cancellieri e Segretari Giudiziari	mensile	Frosinone	Frosinone	1962
Invito Materno	Collegio Teologico dei Carmelitani Scalzi	mensile	Ceprano	Frosinone	1963
La Zolla	Gerardo Gaibisso	mensile	Frosinone	Frosinone	1963
Notiziario per il Lazio Sud	Giuseppe De Bernardis	settimanale	Frosinone	Frosinone	1963
Corriere di Frosinone	Elsa Brusa	settimanale	Frosinone	Frosinone	1965
Il Conti - Gentili	Collegio Conti Gentili di Alatri	trimestrale	Alatri	Frosinone	1965
Lazio Sud	Giuseppe De Bernardis	quindicinale	Frosinone	Frosinone	1966
L'Eco di Frosinone	Rocco Galella	quindicinale	Frosinone	Frosinone	1966

Testata	Editore	periodicità	Comune	Provincia	Anno
L'Opinione	Vincenzo Salinas	mensile	Frosinone	Frosinone	1967
Terra Ciociara	Unione Provinciale Agricoltori di Frosinone	mensile	Frosinone	Frosinone	1960
Il Provinciale	Carlo Papa	quindicinale	Frosinone	Frosinone	1960
Il Campano	Circolo Ricreativo S.S. Fiamma	quindicinale	Alatri	Frosinone	1960
Catalogo Generale Fernando Bassani	Fernando Bassani	annuale	Ferentino	Frosinone	1960
Il Cannocchiale	Sandro Sbartella	quindicinale	Frosinone	Frosinone	1961
La Voce del Santuario	Monsignor Fausto Schietroma	quadrimestrale	Supino	Frosinone	1961
Corrispondenza Federale	Cesare Squadrelli	quindicinale	Frosinone	Frosinone	1961
Echi e Orientamenti Regionali	Soc. Edior	mensile	Frosinone	Frosinone	1961
Agenda Guida Ciociara	Paolino Arturo	annuale	Frosinone	Frosinone	1961
Atti sulla Società Medico-Chirurgica di Frosinone	Ordine dei Medici di Frosinone	bimestrale	Frosinone	Frosinone	1962
Democrazia Repubblicana	Partito Repubblicano Italiano	mensile	Frosinone	Frosinone	1954
Notiziario Mensile	Ordine dei Medici della Provincia di Frosinone	mensile	Frosinone	Frosinone	1955
Agricoltura Frusinate	Ispettorato Provinciale Agricoltura di Frosinone	mensile	Frosinone	Frosinone	1955

INDAGINE SUI MEDIA LOCALI NELLA REGIONE LAZIO

IEM -ISTITUTO DI ECONOMIA DEI MEDIA *per* CORECOM LAZIO

L'Osservatore Economico	Vito Nacci	quindicinale	Alatri	Frosinone	1955
Bollettino Diocesano di Anagni	Curia Vescovile di Anagni	bimestrale	Anagni	Frosinone	1956
Vita Industriale	Francesco Galella	settimanale	Frosinone	Frosinone	1956
Il Progresso	Leopoldo Cari	quindicinale	Frosinone	Frosinone	1957
Bollettino Mensile per gli Atti Ufficiali della Diocesi di Veroli	Aldolfo Brocchi		Veroli	Frosinone	1957
Ayone	Aldolfo Ervilo	periodico	Frosinone	Frosinone	1957
Firme Nuove	Willy Tonino	mensile	Monte San Giovanni Campano	Frosinone	1954
La Radeca	Giulio Celletti	annuale	Frosinone	Frosinone	1954
La Terra	Giuseppe Viselli	settimanale	Ceprano	Frosinone	1954
La Voce dei Lavoratori	Giuseppe Malandrucco	settimanale	Alatri	Frosinone	1954
Il Maglio	Nicola Ricci	settimanale	Ceprano	Frosinone	1954
Libertas	Antonino Celani	settimanale	Alatri	Frosinone	1954
Libertà Repubblicana	Angelo Iaboni	quindicinale	Patrica	Frosinone	1954
La Voce del Santuario della Madonna della Sanità	Elvidio Nardoni	trimestrale	Vallecorsa	Frosinone	1954
Iniziativa Liberale	Vittorio Latini	settimanale	Frosinone	Frosinone	1954
La Voce di Colleparado	Pietro Coccia	settimanale	Colleparado	Frosinone	1954
Gazzetta Ciociara	Costantino Iadecola	quindicinale	Frosinone	Frosinone	1953
San Salvador	Armando Trisinni	settimanale	Frosinone	Frosinone	1953
Voce Cinematografica	Federico Giuseppe	quotidiano	Frosinone	Frosinone	1953

Testata	Editore	periodicità	Comune	Provincia	Anno
Eco nella Ditta	Enrico Taglioni	settimanale	Ceccano	Frosinone	1953
Culto e Carità	Antonio Passone	trimestrale	Ferentino	Frosinone	1953
Notiziario dell'Unione dei Commercianti della Provincia di Frosinone	Unione dei Commercianti della Provincia di Frosinone	mensile	Frosinone	Frosinone	1953
La Voce di Alatri	Guido Barlozzini	periodico	Alatri	Frosinone	1953
Noi Giovani	C.S.I. in persona del presidente Mario Tarquini	quindicinale	Veroli	Frosinone	1953
Culto di Maria	Don Raffaele Di Fabio	settimanale	Alatri	Frosinone	1953
Il Coltivatore Ciociaro	Federazione Provinciale Coltivatori Diretti	quindicinale	Frosinone	Frosinone	1954
Il Cittadino	Comitato Civito Zonale di Alatri	settimanale	Alatri	Frosinone	1951
La Scintilla	Gustavo Grandi	settimanale	Frosinone	Frosinone	1951
Mondo Nuovo	Domenico Gargano	quindicinale	Frosinone	Frosinone	1951
Il Progressista	Mario Piscitelli	settimanale	Anagni	Frosinone	1951
Eucaristia	Don Armando Battista	mensile	Casamari	Frosinone	1951
Il Cittadino	Costantino Carlo di Vincenzo	settimanale	Alatri	Frosinone	1952
Verso la Vetta	Padre De Angelis Venceslao	trimestrale	Veroli	Frosinone	1952

INDAGINE SUI MEDIA LOCALI NELLA REGIONE LAZIO

IEM -ISTITUTO DI ECONOMIA DEI MEDIA *per* CORECOM LAZIO

L'Unione	Goffredo Santevecchi	quotidiano	Frosinone	Frosinone	1952
Spiritus Domini	Padre Giorgio Lanzaro	mensile	Anagni	Frosinone	1950
Alba Letteraria	Giuseppe Rossi	mensile	Vico nel Lazio	Frosinone	1950
Disco Volante	Don Igino Ceccanese	mensile	Ceccano	Frosinone	1950
Domani	Amministrazione Penitenziaria	mensile	Frosinone	Frosinone	1950
La Gazzetta della Provincia	Giacomo Popolizio	quotidiano	Frosinone	Frosinone	
L'E.N.A.L. in Ciociaria	Amministrazione Enal	mensile	Frosinone	Frosinone	1950
Scuola Ciociara	Sindacato Provinciale Scuole Elementari		Frosinone	Frosinone	1952
Crede	Mariano Renzetti	quindicinale	Frosinone	Frosinone	
Rivista Economica della Provincia	Camera di Commercio	mensile	Frosinone	Frosinone	1950
Latium	Istituto Storia e Arte del Lazio Meridionale in persona del legale rappr. Bufanti Valerio	annuale	Anagni	Frosinone	1984
Praeneste	Edigraf s.r.l. in persona di Maria Teresa Attura	quindicinale			1984
La Voce di San Gerardo	Provincia Romana del Santissimo Redentore	mensile			1984
Il Baratto Lazio Sud	Edigraf s.r.l. in persona di Maria Teresa Attura	quindicinale			1984
Rivista Cistercense	Congregazione Sacro Ontine Cistercense di Casamari	quadrimestrale	Veroli		1984

Testata	Editore	periodicità	Comune	Provincia	Anno
Nuova Politica	Antonio Casatelli	quindicinale			1984
La Provincia di Frosinone	Amministrazione Provinciale di Frosinone in persona di Massimo Struffi	bimestrale			1983
La Voce della Speranza	Santuario Madonna della Speranza	trimestrale	Giuliano di Roma	Frosinone	1982
Riformismo Moderno	Giuseppe Paliotta	quindicinale	Frosinone	Frosinone	1982
Ieri, Oggi, Domani...Ciociaria	Ente Provinciale per il Turismo di Frosinone nella persona di Ernesto Cardamone	mensile	Frosinone	Frosinone	1982
Punto D'Incontro	Nicolino Milani		Boville Ernica	Frosinone	1981
Strada Ferrata	Editrice di Storia dei Trasporti di Pucci & C. in persona di Guerino Russo				1980
Shopping Trips	Mario Papetti				1981
Almanacco Ciociaro	Leonardo Catalano		Frosinone	Frosinone	1980
T.T.R. Giornale	Raffaele Pagano				1980
Dimensione Uomo	Mario Cerroni	bimestrale	Frosinone	Frosinone	1985
Lo Stato delle Cose	Coop. Lo Stato delle Cose	mensile	Frosinone	Frosinone	1985

INDAGINE SUI MEDIA LOCALI NELLA REGIONE LAZIO

IEM -ISTITUTO DI ECONOMIA DEI MEDIA *per* CORECOM LAZIO

Il Picchio	Franco Bonan	trimestrale	Ceccano	Frosinone	1985
Il Monitore L.A.P.S.	Libera Associazione Problemi Sociali Lazio L.A.P.S.	bimestrale	Frosinone	Frosinone	1985
Partecipare	Francesco Gargani	bimestrale	Ferentino	Frosinone	1985
Vita Termale	Associazione Culturale Medicoscientifica in persona di Ambrogio Pompeo	mensile	Ferentino	Frosinone	1985
Fuori Onda	Gianluca Giudici	mensile	Anagni	Frosinone	1986
Rassegna nell'Economia Ciociara	Camera di Commercio Industria Artigianato e Agricoltura di Frosinone	bimestrale			1986
Notiziario Bollettino	Ordine Provinciale dei Medici Chirurghi e degli Odontoiatri	periodico	Frosinone	Frosinone	1986
La Taverna di Averbach	Soc. Hetea Editrice di Enzo Tofani e C. S.a.s.	quadrimestrale	Alatri	Frosinone	1987
Il Punto	Umberto Celani	periodico	Frosinone	Frosinone	1987
Il Cittadino	Colombo Incoccianti	periodico	Frosinone	Frosinone	1987
La Voce degli Ernici	Marcello De Santis	periodico			1987
Piazza Gramsci	Arcangelo Spaziani	periodico			1988
Dc Provincia	Primo Pica	periodico			1988
Azione Cattolica Notizie	Maria Rosaria Sanità	periodico	Ferentino	Frosinone	1988
Effelle	Annunziata Micheli	mensile			1988
Verso il Duemila	Angelino Loffredi	mensile			1988
Ceccano Prospettive	Colombo Mastrogiacomo	mensile			1988
Veglia di Redenzione	Giuseppe Scelzi	periodico			1988

Testata	Editore	periodicità	Comune	Provincia	Anno
Da: Unione Industriali Frosinone, A: Associati, Oggetto: Informazione	Cesare Cerrone				1989
Fiuggi	Annapaola Intrisano	mensile			1989
Alè Giallo Azzuri	Areese Massimo	quindicinale			1989
Conosciamoci Meglio	Ferdefarma Frosinone	mensile	Frosinone	Frosinone	1990
Il Punto Linkage	Baconi Linea	bimestrale	Frosinone	Frosinone	1990
Publicità	Bruna Midei responsabile della Ditta Industriale Gualtieri-Midei	mensile	Frosinone	Frosinone	1990
Voci Nuove	Movimento Giovanile della D.C. Sezione A. de Gasperi	mensile	Alatri	Frosinone	1990
Auditorium	AGI FAR Associazione Giovani Farmacisti della Provincia di Frosinone	mensile	Frosinone	Frosinone	1990
Itinerari del Lazio Gastronomico	Ditta Industriale Fortuna Editrice di Sandra Strani	annuale	Frosinone	Frosinone	1990
Cronache Cittadine	Gianluca Cardillo	plurisettimanale	Anagni	Frosinone	1990
Winner	Giovanni Vecci	mensile	Frosinone	Frosinone	1990
IF Ingegneri Frosinone	Ordine degli Ingegneri della Provincia di Frosinone	trimestrale	Frosinone	Frosinone	1990
Frosinone Notizie	Soc. "Il Cettoso"?	settimanale	Frosinone	Frosinone	1990
Frosinone Extra	Tecnostampa Srl	quindicinale	Frosinone	Frosinone	1990
Artigianato Duemila	Ilario Rotili		Frosinone	Frosinone	1997
L'Eco Nuovo	Antonio Sansonetti	mensile	Frosinone	Frosinone	1991
Passaparola	Luciano Vellucci	quindicinale	Frosinone	Frosinone	1997
Volley News	Vincenzo Campoli	mensile	Veroli	Frosinone	1992
Rinnovamento	Alleanza per il Rinnovamento in persona del legale rappr. Giuseppe Sugamele	quindicinale	Serrone	Frosinone	1993
La Bussola	Ferdinando De Marco	periodico	Ferentino	Frosinone	1993
Almanacco del Calcio Ciociaro	Colombo Mastrogiacomo	annuale	Frosinone	Frosinone	1994
Ciociaria Sport	Colombo Mastrogiacomo	settimanale			1994
Romana Diesel per Voi	Soc. Romana Diesel srl in persona del legale rappr. Massimo Campilli		Roma	Roma	1994
Gente Comune	Soc. Tip. Hora Strambi di Filippo Strambi	mensile	Alatri	Frosinone	1994
L'Inchiesta	Edizioni Cassino srl in persona di Consales Salvatore	settimanale	Cassino		1994
A.S. Paliano	Associazione Sportiva di Paliano	mensile	Paliano	Frosinone	1994

Testata	Editore	periodicità	Comune	Provincia	Anno
Pagine Lepine	Dante Cerilli	trimestrale	Supino	Frosinone	1994
Doubleface	Associazione Culturale Doubleface. Proprietario: Claudio Martino	quindicinale	Frosinone	Frosinone	2005
Ater Informa	A.t.e.r (Azienda Territoriale per l'Edilizia Residenziale)	mensile	Frosinone	Frosinone	
A.SP. Inetworld	Augusto Pigliacelli	bimestrale	Frosinone	Frosinone	2003
Cassa Edile Informa	Arnaldo Zeppieri, Presidente Cassa Edile e Mutualità Assistenza Frosinone e provincia	trimestrale	Frosinone	Frosinone	2004
Il Bivacco News	Associazione Culturale "Il Bivacco" in persona del Dott. Massimiliano Mancini		Frosinone	Frosinone	1997
Sora Informa	Soc. Medianet IUS srl	mensile	Frosinone	Frosinone	2005
Spazio Comune	Soc. Medianet IUS srl	mensile	Frosinone	Frosinone	2003
Il Viaggio	Amministrazione Provinciale Frosinone	trimestrale	Frosinone	Frosinone	2001
Park Club News	Associazione sportiva dilettantistica Park Club	quadrimestrale	Alatri	Frosinone	1997
Alè Frosinone	Amedeo Di Sora	quindicinale	Frosinone	Frosinone	1996
La Uespa	Amedeo Di Sora	annuale	Frosinone	Frosinone	
Uiente Aculone	Gianmarco Spaziani	annuale	Frosinone	Frosinone	
Qui Magazine	Agenzia Comunicazioni di Capuani Michelangela	mensile	Frosinone	Frosinone	2003
Comunicare	Comune di Paliano	quindicinale	Paliano	Frosinone	2004
Giornalino per l'Informagiovani	Armenio Giordani, sindaco del Comune di Paliano	mensile	Paliano	Frosinone	2002
Amea News	Amea Servizi spa	bimestrale	Paliano	Frosinone	2004
Il Cent	Banca Popolare del Frusinate soc. coop.	trimestrale	Frosinone	Frosinone	1998
Leonianum	Pontificio Collegio Leoniano	semestrale	Anagni	Frosinone	2003
Anagni-Alatri 1	Diocesi di Anagni-Alatri	mensile	Anagni Alatri	Frosinone	2000
La Voce di Villa	Comune di Villa Santo Stefano	trimestrale	Villa Santo Stefano	Frosinone	2003
Verdecittà	Fratelli Mazzocchia srl	mensile	Frosinone	Frosinone	2002
Il Tempo di Frosinone	New Locali	quotidiano	Frosinone	Frosinone	2006
Forza!	Michele Tullio	bimestrale	Frosinone	Frosinone	2004
Lazio Impresa	Confartigianato Associazione Provinciale in persona del Presid. Dario Buono	mensile	Frosinone	Frosinone	1996
Porta Furba	Laugi Art di Giorgio Massimi Sdf	settimanale	Paliano	Frosinone	1995
La Provincia	Effe Cooperativa Editoriale Spa	quotidiano	Frosinone	Frosinone	1999
La Voce di Fiuggi	Luigi Severa	periodico	Fiuggi	Frosinone	2000
L'Arcobaleno	Alberto Bianchi	semestrale	Amaseno	Frosinone	2004

Flash Magazine Communication	Promograph Communication sas. Di Nicandro D'angelo Editore	mensile	Frosinone	Frosinone	1990
------------------------------	---	---------	-----------	-----------	------

Testata	Editore	periodicità	Comune	Provincia	Anno
Ciociaria Oggi	Nuova Editoriale Oggi	quotidiano	Frosinone	Frosinone	
Sportescommesse.com	Soc. Teleippica	settimanale	Frosinone	Frosinone	2005
La Voce del Terrier	Indigo Editore	bimestrale	Casamari	Frosinone	2005
Ciociaria Multimediale	Soc. Falcomultimedia snc	semestrale	Guarcino	Frosinone	1997
Mondo Cometa	Associazione "Cometa"	trimestrale	Alatri	Frosinone	1999
Il Fabraterno	Ass. Culturale Fabraterni	mensile	Ceccano	Frosinone	1995
Fuori Registro	Alinet	settimanale	Frosinone	Frosinone	2005
Tracciati	Eurolink srl	mensile	Frosinone	Frosinone	1998
Cittanova	Marcello Crescenzi	bimestrale	Frosinone	Frosinone	2000
Case e Affari	Soc. Publimedia Srl.	mensile	Frosinone	Frosinone	1995
Ciociaria Travel	Soc. Publimedia Srl	mensile	Frosinone	Frosinone	1999
Frosinone Affari	Publimedia Piccola Cooperativa srl.	mensile	Frosinone	Frosinone	2001
60K Planet	Valter Romani (0775201351)	mensile		Frosinone	2002
Abitare	I.A.C.P. Provincia di Frosinone nella persona di Antonio Facchini	bimestrale	Frosinone	Frosinone	1997
Acropoli Magazine	Comune di Alatri	trimestrale	Alatri	Frosinone	2002
Civis	Amedeo Di Sora	mensile			
Corriere di Frosinone	Editoriale Corriere di Frosinone	quotidiano			
Journal for the Intercultural and Interdisciplinary Archeology	Antonello D'Ascoli		Frosinone	Frosinone	2003
Terra dei Volsci	Ente Comunale Frosinone (Museo Archeologico)	annuale	Frosinone	Frosinone	1998
Ferentino La Nuova Città	Comune di Ferentino in persona del Sindaco Schietr(a)oma Fabio	periodico	Ferentino	Frosinone	1995
Andiamo al Pub	Star Line Service srl Pub	mensile	Alatri	Frosinone	2003
Operaperta	Claudia Fantini	periodico	Alatri	Frosinone	1996
Il Pepeverde	Comune di Anagni		Anagni	Frosinone	1999
Notiziario Informativo A.S.M.O.	A.S.M.O. in persona del Pres. Francesco Specchiarelli	quadrimestrale			1997
C.S.F. News	C.S.F. Sistemi Srl.	quotidiano	Anagni	Frosinone	1995
L'Unione	Unione Ciociara Proprietari di Farmacia in persona del Presid. Gabriele Gabrielli	quindicinale	Frosinone	Frosinone	1996
L'Orizzonte	Ass. Centro Studi L'Orizzonte	periodico	Frosinone	Frosinone	2000
La Grangia	Eleonora Stirpe	quadrimestrale			2000
Punto Informatico	Soc. CSF Sistemi srl.	mensile			1990
Notiziario del Biliardo	Mariano Maggio	mensile	Paliano	Frosinone	1995
Bollettino dell'Unione Ristoratori Ciociari U.R.C.	Unione Ristoratori Ciociari	quindicinale	Alatri	Frosinone	1995

Testata	Editore	periodicità	Comune	Provincia	Anno
Arketipo	Associazione Arkè	mensile	Ceprano	Frosinone	1997
Auto Supershop	Luca Grande	mensile	Frosinone	Frosinone	2004
Fare Comunità	Parrocchia San Nicola di Bari		Arnara	Frosinone	2001
Albatros	Lina Anielli	mensile	Anagni	Frosinone	1996
Centro Studi Civis	Augusto Pigliacelli, Presid. Del Centro Studi Civis	quindicinale	Frosinone	Frosinone	2003
Casa +	Cafollo Donato	mensile		Frosinone	2000
Montitour Associazione	Associazione Montitour nella persona di Giuliani Lorenzina		Fiuggi	Frosinone	1997
Commeuro	E.D.P. System Srl nella persona di Tito Devito	mensile	Frosinone	Frosinone	2001
Studio Casa	Studiocasa di Franco Faiola Snc.	mensile	Ceprano		1996
FareImpresa, Cultura d'impresa ed associativa	Società Canestraro Campioni & Co. Rappresentante: Giorgia Bagnolati		Frosinone	Frosinone	1999
La Piazza di Alatri	Pro Loco Alatri	trimestrale	Alatri	Frosinone	1999
Il Dialogo	Ordine Dottori Commercialisti di Frosinone	periodico	Frosinone	Frosinone	1995
Radici	Alessandro Foglietta	mensile	Supino	Frosinone	2005
Pasquino	Antonio Maria Pacifici Mancini	mensile	Frosinone	Frosinone	2004
Mouse	Andrea Renna		Frosinone	Frosinone	1998
Il Bonifacio	Accademia Bonifaciana - Associazione Culturale Onlus	mensile	Anagni	Frosinone	2005
Il Borgo	Comune di Giuliano di Roma	trimestrale	Giuliano di Roma	Frosinone	2005
La Rivista	Democratici di Sinistra, Federazione di Frosinone, Renato Casinelli	mensile			2003
VIC Informa	stampato in tipografia Cooperativa Sociale senza Barriera	trimestrale	Frosinone	Frosinone	2003
Trovauto	Ginocchio Claudio	mensile	Ceccano	Frosinone	2006
Il Banditore	Massimiliano Franco	mensile			2004
Il Club	Agenzia Sirio sas di Augusti Pier Paolo e C.	mensile	Fiuggi	Frosinone	1998
L'eco Della Valle	Centro Studi e Ricerche Maria De Matthias (Matthaeis)	trimestrale	Vallecasa	Frosinone	2000
La Città Metropolitana	Francesco Strangio	settimanale	Frosinone	Frosinone	2001
Terzo Millennio	Angelo D'Ovidio	mensile	Frosinone	Frosinone	2002
L'Informese	Antonio Liburdi	periodico	Ceccano	Frosinone	1997
Idee Nuove News	Associazione Idee Nuove	trimestrale	Monte San Giovanni Campano	Frosinone	2000
La Voce del Comune	Comune di Castro dei Volsci		Castro dei Volsci	Frosinone	2000

Frosinone (campione)

Testata	Editore	periodicità	Comune	Provincia	Anno	Genere
testate esistenti						
Doubleface	Associazione Culturale Doubleface. Proprietario: Claudio Martino	quindicinale	Frosinone	Frosinone	2005	
Ater Informa	A.t.e.r (Azienda Territoriale per l'Edilizia Residenziale)	mensile	Frosinone	Frosinone		informazione per inquilini e ordini profess. Prov. Frosinone
A.SP. Inetworld	Augusto Pigliacelli	bimestrale	Frosinone	Frosinone	2003	informazione sull'economia internazionale dell'Aspin
Cassa Edile Informa	Arnaldo Zeppieri, Presidente Cassa Edile e Mutualità Assistenza Frosinone e provincia	trimestrale	Frosinone	Frosinone	2004	informazioni sul mondo dell'edilizia della Provincia di Frosinone
Il Bivacco News	Associazione Culturale "Il Bivacco" in persona del Dott. Massimiliano Mancini		Frosinone	Frosinone	1997	
Sora Informa	Soc. Medianet IUS srl	mensile	Frosinone	Frosinone	2005	
Spazio Comune	Soc. Medianet IUS srl	mensile	Frosinone	Frosinone	2003	informazione, cultura e promozione territorio
Il Viaggio	Amministrazione Provinciale Frosinone	trimestrale	Frosinone	Frosinone	2001	
Park Club News	Associazione sportiva dilettantistica Park Club	quadrimestrale	Alatri	Frosinone	1997	sport
Alè Frosinone	Amedeo Di Sora	quindicinale	Frosinone	Frosinone	1996	sport
La Uespa	Amedeo Di Sora	annuale	Frosinone	Frosinone		giornale satirico scritto in dialetto ciociaro
Uiente Aculone	Gianmarco Spaziani	annuale	Frosinone	Frosinone		giornale satirico scritto in dialetto ciociaro
Qui Magazine	Agenzia Comunicazioni di Capuani Michelangela	mensile	Frosinone	Frosinone	2003	politica, attualità, cultura, sport
Comunicare	Comune di Paliano	quindicinale	Paliano	Frosinone	2004	attualità ed informazione sul Comune di Paliano.

INDAGINE SUI MEDIA LOCALI NELLA REGIONE LAZIO

IEM -ISTITUTO DI ECONOMIA DEI MEDIA per CORECOM LAZIO

Giornalino per l'Informagiovani	Armenio Giordani, sindaco del Comune di Paliano	mensile	Paliano	Frosinone	2002	
Amea News	Amea Servizi spa	bimestrale	Paliano	Frosinone	2004	informazioni sui servizi pubblici locali del Comune di Paliano
Il Cent	Banca Popolare del Frusinate soc. coop.	trimestrale	Frosinone	Frosinone	1998	notiziario trimestrale della Banca Popolare del Frusinate
Leonianum	Pontificio Collegio Leoniano	semestrale	Anagni	Frosinone	2003	informazione accademica e formativa

Testata	Editore	periodicità	Comune	Provincia	Anno	Genere
Anagni-Alatri 1	Diocesi di Anagni-Alatri	mensile	Anagni Alatri	Frosinone	2000	organo di attualità della Comunità Ecclesiale di Anagni-Alatri
La Voce di Villa	Comune di Villa Santo Stefano	trimestrale	Villa Santo Stefano	Frosinone	2003	informazione locale
Verdecittà	Fratelli Mazzocchia srl	mensile	Frosinone	Frosinone	2002	ecologia
Il Tempo di Frosinone	New Locali	quotidiano	Frosinone	Frosinone	2006	
Forza!	Michele Tullio	bimestrale	Frosinone	Frosinone	2004	
Lazio Impresa	Confartigianato Associazione Provinciale in persona del Presid. Dario Buono	mensile	Frosinone	Frosinone	1996	sindacale ed economico
Porta Furba	Laugi Art di Giorgio Massimi Sdf	settimanale	Paliano	Frosinone	1995	attualità, cultura, ricerche storiche, annunci, musica, sport
La Provincia	Effe Cooperativa Editoriale Spa	quotidiano	Frosinone	Frosinone	1999	
La Voce di Fiuggi	Luigi Severa	periodico	Fiuggi	Frosinone	2000	attualità
L'Arcobaleno	Alberto Bianchi	semestrale	Amaseno	Frosinone	2004	
Flash Magazine Communication	Promograph Communication sas. Di Nicandro D'angelo Editore	mensile	Frosinone	Frosinone	1990	informazione, attualità, cultura, politica, sport
Ciociarla Oggi	Nuova Editoriale Oggi	quotidiano	Frosinone	Frosinone		
testate decadute o a diffusione/contenuto non locale						
Sportescommesse.com	Soc. Teleippica	settimanale	Frosinone	Frosinone	2005	settimanale telematica no profit a diffusione e contenuto nazionale
La Voce del Terrier	Indigo Editore	bimestrale	Casamari	Frosinone	2005	
Ciociarla Multimediale	Soc. Falcomultimedia snc	semestrale	Guarcino	Frosinone	1997	
Mondo Cometa	Associazione "Cometa"	trimestrale	Alatri	Frosinone	1999	settore scientifico
Il Fabraterno	Ass. Culturale Fabraterni	mensile	Ceccano	Frosinone	1995	attualità e cultura
Fuori Registro	Alinet	settimanale	Frosinone	Frosinone	2005	

INDAGINE SUI MEDIA LOCALI NELLA REGIONE LAZIO

IEM -ISTITUTO DI ECONOMIA DEI MEDIA per CORECOM LAZIO

Tracciati	Eurolink srl	mensile	Frosinone	Frosinone	1998	mensile on line di natura scolastica ed educativa
Cittanova	Marcello Crescenzi	bimestrale	Frosinone	Frosinone	2000	
Case e Affari	Soc. Publimedia Srl.	mensile	Frosinone	Frosinone	1995	
Ciociarìa Travel	Soc. Publimedia Srl	mensile	Frosinone	Frosinone	1999	attualità
Frosinone Affari	Publimedia Piccola Cooperativa srl.	mensile	Frosinone	Frosinone	2001	
60K Planet	Valter Romani	mensile		Frosinone	2002	notiziario di informazione
Abitare	I.A.C.P. Provincia di Frosinone nella persona di Antonio Facchini	bimestrale	Frosinone	Frosinone	1997	informazione
Acropoli Magazine	Comune di Alatri	trimestrale	Alatri	Frosinone	2002	informazione sull'attività dell'amministrazione del Comune di Alatri

Testata	Editore	periodicità	Comune	Provincia	Anno	Genere
Civis	Amedeo Di Sora	mensile				cultura
Corriere di Frosinone	Editoriale Corriere di Frosinone	quotidiano				
Journal for the Intercultural and Interdisciplinary Archeology	Antonello D'Ascoli		Frosinone	Frosinone	2003	periodico telematico no profit
Terra dei Volsci	Ente Comunale Frosinone (Museo Archeologico)	annuale	Frosinone	Frosinone	1998	scientifico
Ferentino La Nuova Città	Comune di Ferentino in persona del Sindaco Schietr(a)oma Fabio	periodico	Ferentino	Frosinone	1995	periodico comunale
Andiamo al Pub	Star Line Service srl Pub	mensile	Alatri	Frosinone	2003	
Operaperta	Claudia Fantini	periodico	Alatri	Frosinone	1996	informazione culturale, amministrativa e politica
Il Pepeverde	Comune di Anagni		Anagni	Frosinone	1999	
Notiziario Informativo A.S.M.O.	A.S.M.O. in persona del Pres. Francesco Specchiarelli	quadrimestrale			1997	
C.S.F. News	C.S.F. Sistemi Srl.	quotidiano	Anagni	Frosinone	1995	notizie utili su farmaci, farmacisti e farmacie
L'Unione	Unione Ciociara Proprietari di Farmacia in persona del Presid. Gabriele Gabrielli	quindicinale	Frosinone	Frosinone	1996	
L'Orizzonte	Ass. Centro Studi L'Orizzonte	periodico	Frosinone	Frosinone	2000	
La Grangia	Eleonora Stirpe	quadrimestrale			2000	
Punto Informatico	Soc. CSF Sistemi srl.	mensile			1990	informatica
testate accantonate (irrintracciabili)						
Notiziario del Biliardo	Mariano Maggio	mensile	Paliano	Frosinone	1995	

INDAGINE SUI MEDIA LOCALI NELLA REGIONE LAZIO

IEM -ISTITUTO DI ECONOMIA DEI MEDIA *per* CORECOM LAZIO

Bollettino dell'Unione Ristoratori Ciociari U.R.C.	Unione Ristoratori Ciociari	quindicinale	Alatri	Frosinone	1995	ristorazione ciociara
Arketipo	Associazione Arkè	mensile	Ceprano	Frosinone	1997	
Auto Supershop	Luca Grande	mensile	Frosinone	Frosinone	2004	
Fare Comunità	Parrocchia San Nicola di Bari		Arnara	Frosinone	2001	
Albatros	Lina Anielli	mensile	Anagni	Frosinone	1996	cultura e informazione
Centro Studi Civis	Augusto Pigliacelli, Presid. Del Centro Studi Civis	quindicinale	Frosinone	Frosinone	2003	
Casa +	Cafollo Donato	mensile		Frosinone	2000	
Montitour Associazione	Associazione Montitour nella persona di Giuliani Lorenzina		Fiuggi	Frosinone	1997	

Testata	Editore	periodicità	Comune	Provincia	Anno	Genere
Commeuro	E.D.P. System Srl nella persona di Tito Devito	mensile	Frosinone	Frosinone	2001	
Studio Casa	Studiocasa di Franco Faiola Snc.	mensile	Ce(a)pano		1996	
FareImpresa, Cultura d'impresa ed associativa	Società Canestraro Campioni & Co. Rappresentante: Giorgia Bagnolati		Frosinone	Frosinone	1999	
La Piazza di Alatri	Pro Loco Alatri	trimestrale	Alatri	Frosinone	1999	attualità
Il Dialogo	Ordine Dottori Commercialisti di Frosinone	periodico	Frosinone	Frosinone	1995	
Radici	Alessandro Foglietta	mensile	Supino	Frosinone	2005	
Pasquino	Antonio Maria Pacifici Mancini	mensile	Frosinone	Frosinone	2004	
Mouse	Andrea Renna		Frosinone	Frosinone	1998	attualità
Il Bonifacio	Accademia Bonifaciana - Associazione Culturale Onlus	mensile	Anagni	Frosinone	2005	
Il Borgo	Comune di Giuliano di Roma	trimestrale	Giuliano di Roma	Frosinone	2005	
La Rivista	Democratici di Sinistra, Federazione di Frosinone, Renato Casinelli	mensile			2003	
VIC Informa	stampato in tipografia Cooperativa Sociale senza Barriera	trimestrale	Frosinone	Frosinone	2003	
Trovauto	Ginocchio Claudio	mensile	Ceccano	Frosinone	2006	
Il Banditore	Massimiliano Franco	mensile			2004	
Il Club	Agenzia Sirio sas di Augusti Pier Paolo e C.	mensile	Fiuggi	Frosinone	1998	sport e attualità
L'eco Della Valle	Centro Studi e Ricerche Maria De Matthias (Matthaeis)	trimestrale	Vallecasa	Frosinone	2000	
La Città Metropolitana	Francesco Strangio	settimanale	Frosinone	Frosinone	2001	
Terzo Millennio	Angelo D'Ovidio	mensile	Frosinone	Frosinone	2002	informazione

L'Informese	Antonio Liburdi	periodico	Ceccano	Frosinone	1997	carattere informativo commerciale
Idee Nuove News	Associazione Idee Nuove	trimestrale	Monte San Giovanni Campano	Frosinone	2000	
La Voce del Comune	Comune di Castro dei Volsci		Castro dei Volsci	Frosinone	2000	

Cassino

Testata	Editore	periodicità	Comune	Provincia	Anno	Genere
Cassino 7	Soc. Cassino 7 Editrice Srl.	settimanale	Cassino	Frosinone	2003	informazione
Tutto Cassino	Cooperativa Editoriale Cassino	settimanale	Cassino	Frosinone	2004	cronaca, attualità, politica, cultura, sport, spettacolo
Comitato Civico Roccasecca	Associazione Culturale "Radici" di Roccasecca nella persona di Franco Nardi	mensile	Roccasecca	Frosinone	2002	politica
Il Rapido	Associazione Pro-Loco Sant'Elia	trimestrale	Sant'Elia Fiumerapido	Frosinone	1996	attualità e informazione
Guida Shopping	Servizi Italia snc di Cincerrè e Santopietro	bimestrale	Aquino	Frosinone	1995	informazione commerciale, annunci economici, attualità...
New Bazar	Silvana Mirante		Cassino	Frosinone	1988	
Battaglie D'Oggi	Francesco Giganti		Cassino	Frosinone	1988	
Fifty Club	Fifty Fifty srl.	mensile	Cassino	Frosinone	1993	informazione commerciale
L'Espressione	Antonio Giangrande		S. Vittore del Lazio		1989	
Azienda	Giancarlo Gianvitelli				1988	
Corriere Universitario	Piero Corfù				1987	
Clic Bazar	Aldo Arciero		Cassino	Frosinone	1985	
L'irrigazione	Raimondo Bisson		Cassino	Frosinone	1985	
Lo Sportivo	Franklin Nardone		Cassino	Frosinone	1982	
Lazio Sud	Pierino Pondone		Cassino	Frosinone	1982	
Fotosport	Rodolfo D'Ambrosio		Cassino	Frosinone	1976	
Fotocultura	(Ceruna?) Editrice	mensile	Cassino	Frosinone	1977	
L'Asprano	Pompeo Cataldi		Cassino	Frosinone	1975	
Valle di Comino	XIV Comunità Montana "Valle di Comino"	periodico	Cassino	Frosinone	1995	

INDAGINE SUI MEDIA LOCALI NELLA REGIONE LAZIO

IEM -ISTITUTO DI ECONOMIA DEI MEDIA *per* CORECOM LAZIO

Il Pungolo della Valle	Armando Mancini 0776 881082	cadenza saltuaria	Atina		1995	argomenti di vita quotidiana e carattere politico-culturale
Suggerimento Omaggio	Giuseppe Picano	mensile	Cassino	Frosinone	1995	diritti dei cittadini in campo economico
Cassino Linea Diretta	Amministrazione Comunale di Cassino	mensile	Cassino	Frosinone	1995	informazione
A Ruota Libera - Sala D'Aspetto	Caterino Marrone 0776 404161	periodico	Piedimonte S. Germano		1994	attualità, sport, musica, cultura, tempo libero, ecologia, politica, medicina ed altro
Corriere dell'Informazione	Agenzia System Dati Auto in persona di Maurizio Gelfusa	mensile	Pontecorvo	Frosinone	1994	informazione

Testata	Editore	periodicità	Comune	Provincia	Anno	Genere
Il Lunedì Oggi	Editoriale Ciociaria Oggi srl.in persona di Antonio Sinapi	settimanale	Villa S. Lucia	Frosinone	1993	attualità ed annunci economici
Il Tao	Ass. San Vincenzo Ferreri	periodico	Sora	Frosinone	2002	culturale artistico
FMNEWS	Soc. Fratelli Mantova Spa in persona dell'amministratore Vincenzo Mantova	trimestrale	Broccostella		1993	tecnico-scientifico
La Voce	Associazione Intercomunale Polisettoriale "Il Parco"	mensile	S. Giovanni Incarico		1992	ambiente, prolemi sociali, cultura generale, economia, religione, politica
Quartiere Latino	Enrico Parisi		Arpino		1992	
La Piazza	Centro Culturale "Don Lorenzo Milani" in persona del Presid. Giovanni Ferraccioli		Pastena		1992	
Musicalcentro News	Maria Vizzaccaro				1992	
L'Accademico-Voce dell'Associazione Musicale del Cassinate	"Accademici del Cassinate" Libera Associazione Musicale per la terza età		Cassino	Frosinone	1991	
Il Corvo Parlante	Iannarelli Marino		Pontecorvo		1991	
Il Giornale di Sora	Pro-Loce di Sora in persona del Presid. Pietro Prosperi		Cassino	Frosinone	1991	
Presenza X. Na	Don Bernardo D'Onorio-Abate di Montecassino		Cassino	Frosinone	1991	
L'Eco di Frosinone	Giovanni Di Sotto		Aquino		1991	
La Guardiola	Pro-Loce di S.Giovanni Incarico		S. Giovanni Incarico		1991	
L'Occasione	IBC srl.		Cassino	Frosinone		
L'Eco dell'Arte	Michele Giordano		Cassino	Frosinone	1990	
Pranoterapia Sanitaria	Elena Pomella		Cassino	Frosinone	1990	

INDAGINE SUI MEDIA LOCALI NELLA REGIONE LAZIO
IEM -ISTITUTO DI ECONOMIA DEI MEDIA per CORECOM LAZIO

La Voce di Cassino	Bruno Ciolfi		Cassino	Frosinone	1990	
Il Meridiano - La Porta del Sud	Gennaro Margillo		S. Vittore del Lazio		1990	
La Lente	Associazione Voce Popolare	mensile	Sora	Frosinone	2004	informazione ed attualità
Spazio Aperto	Cogei Srl. in persona dell'amm.re Franco Di Meo		Cassino	Frosinone	1989	
L'Alternativa	Giuseppe Moretti		Cassino	Frosinone	1989	
Valle Dei Liri	XV Comunità Montana Valle dei Liri in persona del Pres. Corsetti		Arce		1989	
L'Opinione	Vincenzo Pittiglio		Cassino	Frosinone	1989	
La Voce del Grillo	Piccirilli Rocco	mensile	Castrocielo	Frosinone	2005	cultura, spettacolo, attualità e sport
Lirinia	Domenico Vitale		Isola Liri		1988	
Bianco e Nero	Mediabene s.n.c. di Michele Gianni		Cassino	Frosinone	1993	

Testata	Editore	periodicità	Comune	Provincia	Anno	Genere
La Voce di Cassino	Giuseppe Tedesco	periodico	Cassino	Frosinone	2004	politica, attualità, economia, sport e cultura
Trasparenza	Franco Di Meo		Cassino	Frosinone	1988	
Filomena Carnevale	Don Ernesto Cardarelli		Sora	Frosinone	1988	
Nuove Frontiere	Ass. per la vita Bruna Bellavista in persona del Presid. Mario Bellini	periodico	Piedimonte San Germano	Frosinone	1998	cultura e ambiente
Sant'Elia Informa	Comune di Sant'Elia	trimestrale	Sant'Elia Fiumerapido	Frosinone	2000	informazione sul Comune di Sant'Elia
<u>Sconfin@ndo</u>	<u>Bruno Vacca</u>	trimestrale	Sant'Elia Fiumerapido	Frosinone		-
Segno e Testo	Prof. Paolo Vigo (Rettore Università di Cassino)	bimestrale	Cassino	Frosinone	2002	informazione
Servitia	Immagine Group di Francesco Buttarazzi e C. s.a.s.	periodico	Fontana Liri	Frosinone		
Studi Cassinati	Ass.Centro Documentazione e Studi Cassinati (CDSC) onlus	periodico	Cassino	Cassino	2001	storico
Trama di Letteratura Comparata	Dipartimento di linguistica e di letteratura comparata	semestrale	Cassino	Cassino	2000	letteratura comparata
Vita Ciociara	Vita Ciociara in persona del Presidente pro tempore Rocco Pagliaroli	mensile	Sora	Frosinone	2005	cultura, arte e attualità
Voce Camerale	SNALCC	trimestrale	Roma	Roma	2005	politica sindacale

INDAGINE SUI MEDIA LOCALI NELLA REGIONE LAZIO

IEM -ISTITUTO DI ECONOMIA DEI MEDIA *per* CORECOM LAZIO

Alto Casertano	Ildebrando Caputi	quindicinale	Mignano Monte Lungo	Caserta	2005	attualità, cronaca, politica, cultura, economia, turismo, sport e tempo libero
Annale di Storia Regionale	Università degli Studi di Cassino, Servizio Editoriale D'Ateneo	annuale	Cassino	Frosinone	2006	saggistica storica relativa all'area regionale
Bianco e Nero	Mediablen s.n.c.	settimanale	Cassino	Frosinone	1988	politica, sport e cultura
La Nostra Voce	Consorzio dei Comuni del Cassinate	mensile	Piedimonte San Germano	Frosinone	2002	informazione di cultura e di attualità
La Notizia	Fernando Riccardi (proprietario). Editore: tipografia Arte Stampa	settimanale	Roccasecca	Frosinone	2005	informazione locale prevalentemente relativa al Cassinate
Corriere del Sud Lazio	Grafiche Ponticelli spa	settimanale	Castrocielo	Frosinone	1999	informazione generale della Provincia di Frosinone e del Sud Pontino

Testata	Editore	periodicità	Comune	Provincia	Anno	Genere
Corriere Non Profit e delle Politiche Sociali	CO.NA.C	mensile	Cassino	Frosinone	2003	socio-culturale
Domax 2000	Domax 2000 produzioni televisive di Domenico Capaldi	settimanale	Cassino	Frosinone	1999	sport e cultura
Esperia Notizie	Comune di Esperia	semestrale	Esperia	Frosinone	2002	informazione amministrativa
Fuori Gioco	Associazione Sportiva Pico - S. Giovanni Incarico	mensile	Roma	Roma	2003	informazione e attualità
L'Eco del Lazio	Giovanna della Valle	mensile	Cervaro	Frosinone	2005	cultura, attualità, sport
Leonardo	Associazione studentesca Leo	periodico	Cassino	Frosinone	1999	informazione universitaria
Lo Strillone del Sud	Andrea Del Mauro		Galluccio	Caserta	2006	
L'Università	Soc. Luigi s.a.s. di Luigi Cioffi e C.	quindicinale	Lioni	Avellino	2005	informazione universitaria
Moneteantiche	Classica Editrice Diana	bimestrale	Cassino	Frosinone	2002	scientifico (prevalentemente numismatica)
Family	Società Editoriale RI.VA. in persona dell'amministratore Claudio Risi	mensile	Cassino	Frosinone	1998	informazioni varie per le famiglie (economia, diritti, lavoro, istruzione, salute)
Fraternità e Missione	Società di Vita Apostolica "Fraternità Sacerdotale dei Missionari di S. Carlo Borromeo	bimestrale	Cassino	Frosinone	1997	
Il Foro di Cassino	Ordine Forense di Cassino	trimestrale	Cassino	Frosinone	1997	attività forense di Cassino e notizie sul mondo giudiziario a livello reg. e naz-

INDAGINE SUI MEDIA LOCALI NELLA REGIONE LAZIO

IEM -ISTITUTO DI ECONOMIA DEI MEDIA *per* CORECOM LAZIO

Informare	Associazione "Progresso" in persona di Italo Caira		Atina		1996	informazione sociale, culturale ed economica
Grandi Affari	Problem Solving di Maurizio D'Andria	mensile	Sora	Frosinone	1996	annunci economici gratuiti e a pagamento, informazione economica, ambientale
La Settimana	Ideazioni di Alceste Porcelli	settimanale	Sora	Frosinone	1996	
La Voce degli Aurunci	Ass. culturale "Il Sentiero degli Aurunci"	mensile	San Giorgio a Liri	Frosinone	1996	cronaca, sport, spettacolo, ambiente, storia, cultura
I Colori della Vita	Soc. Cadinrete.net Srl in persona di Antonietta Sarracino	quadrimestrale	Frosinone	Frosinone	2005	informazione sanitaria
Il Cronista	Associazione di Promozione Sociale onlus "Antares"	mensile	Piedimonte San Germano	Frosinone	2004	storico-culturale
Il Meridiano Azzurro	Giancarlo Felicioni	periodico	Cassino	Frosinone	1998	informazione generica
Il Panorama Montano	XVI Comunità Montana "Monti Ausoni" di Pico	trimestrale	Pico	Frosinone	2004	tematiche montane e salvaguardia del territorio
Planeta	Top Family srl in persona dell'amministratore unico delegato Angelo Tuzi		Sora	Frosinone	1988	

Testata	Editore	periodicità	Comune	Provincia	Anno	Genere
Editoriale Oggi	Michele Cioffi		Cassino	Frosinone	1988	
Europa 1 srl	Antonino Tuzi		San Domenico di Scalo		1987	
Oggi e Domani	Bernardo (Pirilla?)				1987	
Auringi Notizie	Franco Costanzo				1987	
Bollettino dell'Università degli Studi di Cassino	Piergiorgio Parroni				1987	
Banca Popolare del Cassinate	Donato Formisano				1986	notizie, rassegna di economia, attualità
Scuola Selene srl	Mario Zagaroli				1986	
Azzurri	Achille Gallaccio				1986	
La Comunità	Don Luigi Castelli		Piedimonte S.Germano	Frosinone	1986	
Tribuna Fallimentare	Antonio Rocco		Cassino	Frosinone	1985	
Notiziario Confesercenti	Bruno Vacca		Cassino	Frosinone	1985	
Promozione	Italo Caira		Sora	Frosinone	1984	
Centro Culturale Arpino (Radiouno?)	Luciano Rea		Arpino		1984	
Costruire Insieme	Giovanni Ferraccioli		Pastena	Frosinone	1983	
Intervideo	Gioacchino Costa		Piedimonte S.Germano	Frosinone	1983	

INDAGINE SUI MEDIA LOCALI NELLA REGIONE LAZIO
IEM -ISTITUTO DI ECONOMIA DEI MEDIA per CORECOM LAZIO

Proposta	Bruno (Pilano?)		Cassino	Frosinone	1982	
Cassino Comune	Vincenzo Mattei		Cassino	Frosinone	1982	
Fiere di Sora	Patrizia Di Pucchio		Sora	Frosinone	1982	
Il Nibbio	Vincenzo Venditti		Sora	Frosinone	1982	
Il Gonfalone R.M.I.	Mattia Guadagno		Mignano Monte Lungo	Caserta	1982	
Il Foglio	Renato Ferri		Sora	Frosinone	1982	
La Passiflora	Mario Morganti		Sora	Frosinone	1981	
Reporter	Antonio Mandova		Broccostella	Frosinone	1981	
Sorbo Rosso	Enzo Mancini		Castelliri	Frosinone	1980	
L'Informatore Amministrativo	Angelo D'Ovidio		Pastena	Frosinone	1980	
Il Cassinate	Pierino Pondone		Cassino	Frosinone	1977	
Oasi Betania	Alberto Mariani		Sora	Frosinone	1977	
(Murrigimium?)	Giampaolo Patina		Arpino	Frosinone	1976	
La Guida Edizioni Telinform	Telinform Soc. Coop. Arl in persona di Luciano Rea	annuale	Arpino	Frosinone	1995	attualità, gastronomia, turismo, sport e cultura

Cassino (campione)

Testata	Editore	periodicità	Comune	Provincia	Anno	Genere
testate esistenti						
Cassino 7	Soc. Cassino 7 Editrice Srl.	settimanale	Cassino	Frosinone	2003	informazione
Tutto Cassino	Cooperativa Editoriale Cassino	settimanale	Cassino	Frosinone	2004	cronaca e attualità
Comitato Civico Roccasecca	Associazione Culturale "Radici" di Roccasecca	mensile	Roccasecca	Frosinone	2002	politica
testate decadute						
Il Rapido	Associazione Pro-Loco Sant'Elia	trimestrale	Sant'Elia Fiumerapido	Frosinone	1996	attualità e informazione
Guida Shopping	Servizi Italia snc di Cincerrè e Santopietro	bimestrale	Aquino	Frosinone	1995	informazione commerciale, annunci economici
New Bazar	Silvana Mirante		Cassino	Frosinone	1988	
Battaglie D'Oggi	Francesco Giganti		Cassino	Frosinone	1988	
Fifty Club	Fifty Fifty srl.	mensile	Cassino	Frosinone	1993	informazione commerciale
L'Espressione	Antonio Giangrande		S. Vittore del Lazio		1989	
Azienda	Giancarlo Gianvitelli				1988	
Corriere Universitario	Piero Corfù				1987	

Clic Bazar	Aldo Arciero		Cassino	Frosinone	1985	
L'irrigazione	Raimondo Bisson		Cassino	Frosinone	1985	
Lo Sportivo	Franklin Nardone		Cassino	Frosinone	1982	
Lazio Sud	Pierino Pondone		Cassino	Frosinone	1982	
Fotosport	Rodolfo D'Ambrosio		Cassino	Frosinone	1976	
Fotocultura	(Ceruna?) Editrice	mensile	Cassino	Frosinone	1977	
L'Asprano	Pompeo Cataldi		Cassino	Frosinone	1975	

Viterbo

Testata	Editore	periodicità	Comune	Provincia	Anno	Genere
Il Giornale degli Affari	Maurizio Mariani	mensile	Nepi	Viterbo	2006	proposte commerciali e annunci economici
Identità	Centro Culturale Cattolico Giovanni Paolo II Onlus	trimestrale	Capranica	Viterbo	2006	
Living North Country	Everaldo Bolletta	bimestrale	Monterosi, Loc. Pascolaro	Viterbo	2006	informativo
Gens S.Barbara	Comitato Gens Città Nuova	mensile	Viterbo	Viterbo	2006	informativo
Astra Tech Dental News	Chiarapini Riccardo B & C Srl	trimestrale	Viterbo	Viterbo	2006	informazione tecnico-scientifica
Aggiornamenti in Tema Di	Chiarapini Riccardo B & C Srl	trimestrale	Viterbo	Viterbo	2006	informazione tecnico-scientifica
Università Popolare della Tuscia	Associazione Università Popolare della Tuscia	mensile	Tuscania	Viterbo	2005	informativo
Qui! Etruria	Alessandro Maria Barelli	mensile	Viterbo	Viterbo	2005	informativo
Canino 2008	Mauro Marroni	bimestrale	Montefiascone	Viterbo	2005	culturale
Vezi di Nozze	Fausto Santini	annuale	Viterbo	Viterbo	2005	informativo, pubblicitario
Ronciglione Calcio A 5	Associazione Fc Ronciglione 2003	bimestrale	Ronciglione	Viterbo	2005	sportivo

INDAGINE SUI MEDIA LOCALI NELLA REGIONE LAZIO
IEM -ISTITUTO DI ECONOMIA DEI MEDIA per CORECOM LAZIO

La Notizia Centro Italia	Pontani Marco	mensile	Viterbo	Viterbo	2005	informazione interregionale
Via del Corso, Vetrine in Movimento	Associazione Via del Corso	mensile	Viterbo	Viterbo	2005	culturale
Cronache Medievali	Vincenzo Valentini	quadrimestrale	Tuscania	Viterbo	2005	tecnico-scientifico
Cuore di Loto News, l'Arte del Vivere	Massimo Piazza	mensile	Tuscania	Viterbo	2005	divulgativo
Il Guardiaparco	Guido Baldi	trimestrale	Caprarola	Viterbo	2005	informativo
Leasing Time, La Rivista della Locazione Finanziaria	Manuela Menichelli	bimestrale	Montefiascone	Viterbo	2005	tecnico
Color Gioca	Age.dis. Snc	annuale	Viterbo	Viterbo	2005	
L'Armerina	Moreno Mengari	mensile	Nepi	Viterbo	2005	informativo
Il Comune di Nepi	Comune di Nepi in persona del Sindaco pro tempore Franco Vita	mensile	Nepi	Viterbo	2005	informativo
Campodeifioronline	Sandro Anselmi	mensile	Civita Castellana	Viterbo	2005	informativo, divulgativo, istruttivo, culturale, attualità
Salute e Benessere	Associazione Culturale Asia Darshana	bimensile	Tuscania	Viterbo	2005	culturale e informativo
Immigrazione.it	Studio Immigrazione s.a.s. in persona di Raffaele Miele	quindicinale	Viterbo	Viterbo	2005	tecnico-scientifico
Casa e Auto	Centro di Fabio Caroli & C.	mensile	Viterbo	Viterbo	2005	inserzioni gratuite
La Cittadella	Paolo Tassoni	mensile	Viterbo	Viterbo	2005	culturale ed attualità
Viterbo con Amore	Giuseppe Genovese	quadrimestrale	Viterbo	Viterbo	2005	socio-culturale
Terra Nostra	De Santis Paolo	mensile	Fabrica di Roma	Viterbo	2004	culturale
Civita Castellana con Il Giornale	Alessio Sebastiani	mensile	Civita Castellana	Viterbo	2004	informativa, socio-culturale

Testata	Editore	periodicità	Comune	Provincia	Anno	Genere
La Soffitta	Associazione Collezionisti Scambisti	trimestrale	Viterbo	Viterbo	2004	culturale
Il Circolo	Associazione "Il Circolo" Accademia di Studi e Ricerche Odontostomatologiche. Editore: B. & C. Srl, Viterbo, Strada Teverina Km 3,600	trimestrale	Viterbo	Viterbo	2004	informazione tecnico-scientifica
Euro	Nuovi Equilibri Piccola Società Coop.va arl	quindicinale	Viterbo	Viterbo	2004	
Potere D'Acquisto	Andrea Porta		Viterbo	Viterbo	2004	informazione economica
Infomedix International	Srl Infodent	trimestrale	Viterbo	Viterbo	2004	informazione tecnico-scientifica
Quartieri	Romano Scriboni	mensile	Viterbo	Viterbo	2004	politca e cultura cittadina

INDAGINE SUI MEDIA LOCALI NELLA REGIONE LAZIO

IEM -ISTITUTO DI ECONOMIA DEI MEDIA per CORECOM LAZIO

M di R: Momenti di Roma	Srl Beta Gamma in persona del leg. Rapp. Sig.ra Maria Giuseppina Gimma	semestrale	Roma	Roma	2004	tecnico-scientifico beni culturali
La Voce della Comunità	Don Luca Gottardi	trimestrale	Sutri	Viterbo	2004	religioso
Comune Informa	Comune di Ronciglione in persona del Sindaco pro-tempore Sig. Alfredo Giancarlo Bianchini	quadrimestrale	Ronciglione		2004	informativo
Punti di Vista	Associazione "I Punti di Vista" in persona del Presid. Antonio Basile	mensile	Viterbo		2003	socio-politico
Agenda Viterbese	Associazione "I Punti di Vista" in persona del Presid. Antonio Basile	mensile	Viterbo		2003	culturale-sportivo
Shopping	Srl Eyes Group in persona del legale rapp. Giancarlo Gambarino	mensile	Viterbo		2003	commerciale
Il Piccolo Osservatore	Associazione Massimiliano Di Giovenale (Amici di Max) Onlus in persona del pres. Sig.ra Fallini Manuela	trimestrale	Civita Castellana		2003	socio-culturale
Odontoiatria Oggi	Chiarapini Riccardo B & C Srl	trimestrale	Viterbo		2003	informazione tecnico-scientifica
Viterbo Informazione	Presidente della Provincia di Viterbo	mensile	Viterbo	Viterbo	2003	notiziario di informazione per i centri per l'impiego della Provincia di Viterbo
Replay	Melting Pot Edizioni di Mauro Morucci	settimanale	Viterbo		2003	sportivo
Il Permesso di Soggiorno	SINNOS Coop. Soc. arl Onlus	mensile	Roma		2003	divulgativo-informativo

Testata	Editore	periodicità	Comune	Provincia	Anno	Genere
Palazzo Madama	Comune di Onano in persona del sindaco pro tempore Sig. Giovanni Giuliani	periodico	Onano		2003	
L'Orioli	Associazione Culturale Europea "Francesco Orioli" Onlus	trimestale	Vallerano		2003	
L'Etruria	Soc. Coop. "L'Etruria" in pers. del legale rapp. Sig. Argenti Silvestro	mensile	Nepi		2003	
Tusciaweb	Carlo Galeotti		Viterbo		2002	

INDAGINE SUI MEDIA LOCALI NELLA REGIONE LAZIO

IEM -ISTITUTO DI ECONOMIA DEI MEDIA per CORECOM LAZIO

A.N.U.U. per i cacciatori	A.N.U.U. di Viterbo, Sezione Provinciale				2002	
Tesori "Storia e Leggende d'Italia"	Associazione Culturale Historia				2002	
Piazzaderba	Associazione Piazzaderba in persona del legale rappr. Angelo Cavallo		Viterbo		2002	
Cine 70 e Dintorni	Francesco Grattarola		Viterbo		2002	
La Gazzetta Faliscia	Associazione Culturale "Terre del Treia" in persona del legale rappr. Carlo Cimarra		Viterbo		2002	
Emporium	Marco Virgili				2002	
L'Occhio di Saturno	Associazione Culturale Atlantide in persona del legale rappr. Francesco Guadagnini		Viterbo		2002	
Etrurialand	Associazione Culturale Etrurialand in persona del pres. Sara Di Gregorio		Viterbo		2002	
The Scout Magazine	Sas. Centro di Fabio Caroli e C. in persona del legale rappr. Fabio Caroli		Viterbo		2002	
Punto Impresa	Ascom Confcommercio di Viterbo in persona del legale rappr. Franco Boccolini				2002	
Enti Locali punto.com	Snc. Primaprint di Simonetta Badini e Maurizio Greta		Viterbo		2002	
Ronciglione e Dintorni	Associazione E.G.A.T. in persona di Gunther Geier		Sutri	Viterbo	2002	
I Pasvi, Viterbo Informa - Infermieri al Servizio degli Infermieri	I Pasvi Viterbo in persona del presid. Marco Mattiacci				2002	
La Scuffiaccia	La Scuffiaccia - Gruppo Culturale ed Artistico in persona del Presid. Pierino Valeri		Villa San Giovanni in Tuscia	Viterbo	2002	

Testata	Editore	periodicità	Comune	Provincia	Anno	Genere
Materiali	Salvatore Bonadonna				2002	
Totem l'Informatica	B & C Srl.	quindicinale		Viterbo	2001	
La Città	Circ. Territoriale di Civita Castellana		Civita Castellana	Viterbo	2001	
Sirona News	Soc B & C srl.		Viterbo	Viterbo	2001	

INDAGINE SUI MEDIA LOCALI NELLA REGIONE LAZIO

IEM -ISTITUTO DI ECONOMIA DEI MEDIA *per* CORECOM LAZIO

The Jocks Mag	Soc. Jocks Music - The International Promotion Company srl		Viterbo	Viterbo	2001	
Il Sipario	Associazione Culturale Liberamente	settimanale	Viterbo	Viterbo	2001	
Enchanted Lands	Fabio Antonini				2001	
Il Tarlo	Associazione Culturale "L'Agrecazione"		Viterbo	Viterbo	2000	
La Rivista della Tuscia	D & D arl.				2000	
Eretica	Nuovi Equilibri Piccola Società Coop.va arl				2000	
Margini	Nuovi Equilibri Piccola Società Coop.va arl				2000	
Viterbo Venatoria	Eraldo Delle Monache				2000	
Percorsi	Chiarapini Riccardo				2000	
Voga	Fiera di Viterbo srl. Di Fabio Balletti				2000	
Usato Magazine	Publispazio sas di Angela Morucci e C.		Sipicciano	Viterbo	2000	
Il Giornale Artigiano	Confartigianato di Viterbo				2000	
Nonsololibri	Carlo Galeotti		Viterbo	Viterbo	2000	
Anthos News	Soc. CEFLA s.c.a.r.l. di Eros Nanni				2000	
Informa A.DI.S.U.	Vittorio Pugliesi		Viterbo	Viterbo	2000	
Viviviterbonotte Notte e Provincia	Luciano Meloni				1999	
Biora News	Biora Srl. Di Vartan Gianighian				1999	
News & News	B & C Srl.				1999	
Leoni Gialloblu	Soc. Pubblitea srl. in persona dell'Amm.re Calliope Andreucci		Viterbo	Viterbo	1999	
Tuscia Case	B & C Srl. Di Gisella Benedetti e C.		Viterbo	Viterbo	1999	
La Voce della UIL	UIL-Scuola Sindacato in persona del leg.rappr. Antonio Longo				1999	
L'Altra Vetralla	Edizioni Image Vetralla di Davide Ghaleb		Vetralla	Viterbo	1998	
COBAS	Associazione Nazionale Federativa dei Comitati di Base della Scuola Cobas		Roma	Roma	1998	

Testata	Editore	periodicità	Comune	Provincia	Anno	Genere
---------	---------	-------------	--------	-----------	------	--------

INDAGINE SUI MEDIA LOCALI NELLA REGIONE LAZIO

IEM -ISTITUTO DI ECONOMIA DEI MEDIA *per* CORECOM LAZIO

Lo Spillo	Alessio Contadini				1998	
Zona Rimozione	Associazione Culturale La Feluca		Viterbo	Viterbo	1998	
Il Sole, la rivista per la sale d'attesa	B & C Srl. Di Gisella Benedetti e C.		Viterbo	Viterbo	1998	
Corsi e Corsi	B & C Srl. Di Gisella Benedetti e C.		Viterbo	Viterbo	1998	
Che Guevara	Fondazione "Ernesto Che Guevara" Ente Morale		Viterbo	Viterbo	1998	
Direzioneuropa	Regione Lazio- Bic Lazio Spa		Roma	Roma	1998	
Corriere Nuovo	Giuseppe Rescifina				1998	
Puntoeacapo	Antonio Facassini (An)				1998	
Filo Diretto	Sace - Società Assicurazione Credito Esportazione in persona di Paolo Cerino				1998	
La Gazzetta Bassanese	Associazione Culturale la Rocca		Bassano Romano	Viterbo	1997	
Grandangolo	Circolo di Alleanza Nazionale di Montefiascone in persona di Giuseppe Bartoleschi		Montefiascone	Viterbo	1997	
Tuscia	Snc Buy Tuscia di Silvio Merlani e Vincenzo Peparello		Viterbo	Viterbo	1997	
Tuscia & Viterbo	Associazione "Diogene"		Civita Castellana	Viterbo	1997	
Bollettino dell'Ordine dei Med, Chir e Odont. della Prov. di VT	Ordine dei Medici Chirurghi e Odontoiatri della Provincia di Viterbo				1997	
Quelli della Solidarietà	Associazione Italiana di Amicizia Solidarietà e Scambi Culturali con il Nicaragua				1997	
Opinioni	Alter Ego Sas di Giuseppina De Cesare				1997	
Giorgio Santucci Stories	Graffietti Stampati Snc Editrice in persona del legale rappresentante Maurizio Graffietti				1997	
Noi di Unitus	Università della Tuscia in persona del Prof. Marco Mancini				1996	
Almanacco del Calcio Viterbese	Rosalino Puccica				1996	

Cyllenum	Comune di Celleno in persona del sindaco pro-tempore Carlo Conticchio		Celleno	Viterbo	1996	
----------	---	--	---------	---------	------	--

Testata	Editore	periodicità	Comune	Provincia	Anno	Genere
Camminiamo Insieme	Associazione Culturale Ricreativa S. Maria dell'Edera. Proprietario: Agostino Valentinotti				1996	
Ominia	Giancarlo Guerra Editing		Tuscania		1996	
Tempo Libero, Istruzioni per L'uso	Francesco Federico Usai				1996	
Melting Pot	Associazione Culturale "Melting Pot"				1996	
Agricoltura Viterbese	Confederazione Italiana Agricoltori di Viterbo in persona del rappr. legale Petronio Corretti		Viterbo	Viterbo	1996	
Xmedia	Xmedia Communication in persona del rappr. legale Giancarlo Bronzetti				1997	
Viterbo Si	Union Printing Spa in persona del legale rappr. Sauro Sorbini		Viterbo	Viterbo	1996	
L'Arcobaleno	Carcere Mamma Gialla				1996	
Voce	Associazione Culturale Juppiter				1996	
Cassa Edile Informa	Cassa Edile della Provincia di Viterbo		Viterbo	Viterbo	1996	
Provincia Notizie	Amm. Prov.le di Viterbo in persona del Pres. Giulio Marini		Viterbo	Viterbo	1996	
La Loggetta	Associazione Culturale ONLUS in persona di Antonio Mattei				1996	
Il Comune Informa	Comune di Soriano nel Cimino		Soriano nel Cimino	Viterbo	1996	
Lavori in Corso	Michele Trotta				1996	
Dalla A alla Z	Donatella Tarullo				1996	
Il Gazzettino di Viterbo	Roberto Belardi			Viterbo	1995	
Terre Falische	Moreno Mengari				1995	
Leasing Time	Fausto Batella		Viterbo	Viterbo	1995	
Villaggio Globale	"Associazione CS" in persona di Paolo Allegrini				1995	

INDAGINE SUI MEDIA LOCALI NELLA REGIONE LAZIO

IEM -ISTITUTO DI ECONOMIA DEI MEDIA *per* CORECOM LAZIO

ASCOM Informa	Ascom Servizi Ced srl. in persona del rappr. leg. Antonio Ragonesi				1995	
Tuscia	Gabriella Meatta			Viterbo	1995	
La Televendita	La Casa Bianca srl. in persona dell'amm.re unico Sig. Griselda Lagostena		Roma	Roma	1995	

Testata	Editore	periodicità	Comune	Provincia	Anno	Genere
Il Centro Italia	S.E.D. Società Editrice srl. in persona del leg. rappr. Antonio Aquilani				1995	
Presenza	Azione Cattolica Diocesana in persona del rappr. Pierino Vaberi				1995	
Tuscia Venatoria	Sez. Prov. Fld. Ital. Cascia Sez. Viterbo in persona di Sandro Mancinelli				1994	
Tuscia Sociale	Unione Territoriale UGL di Viterbo				1994	
Rinnovamento dell'Alto Lazio	Federazione Provinciale PDS in persona del segr. pro-tempore Giuseppe Parroncini				1994	
Time Out	Soc. Libertes Tuscia Basket in persona del pres. Giuseppe Sansoni				1994	
Vita Grottena	Parrocchia San Pietro Apostolo in persona del parroco pro-tempore Don Giuseppe Cento				1994	
Il Comune	Comune Viterbo in persona del Sindaco pro-tempore Giuseppe Fioroni				1994	
Cesetti Magazine	Soc. Cesetti srl in persona dell'amm.re unico Sig. Antonio Cesetti				1994	
Civita Sport	Ass. Civita 94 in persona dell'amm.re unico Alessandro Soli				1994	
Corchiano Notizie	Comune Corchiano in persona del sindaco pro-tempore Bengasi Battisti		Corchiano	Viterbo	1994	

INDAGINE SUI MEDIA LOCALI NELLA REGIONE LAZIO

IEM -ISTITUTO DI ECONOMIA DEI MEDIA *per* CORECOM LAZIO

Viterbo e Dintorni	Soc. Publiart snc di Liberati Mario e C.		Viterbo	Viterbo	1994	
Territori	Ordine degli Architetti di Frosinone		Viterbo	Viterbo	1994	
ABC Arredo Bagno e Cucina	Soc. Ennesesi srl		Civita Castellana,	Viterbo	1994	
Gli Stranieri	Sas "Studio Immigrazione"			Viterbo	1994	
Ad Alta Voce	Soc "Il Tarlo srl"		Viterbo	Viterbo	1994	
Koinè	Gualdo Anselmi			Viterbo	1994	
Autonews	Scuderia Tuscia in persona del presidente Germano Nataloni			Viterbo	1994	
Il Piccone	Francesco Bucarelli			Viterbo	1994	

Testata	Editore	periodicità	Comune	Provincia	Anno	Genere
Istant Book Millelire Stampa Alternativa	Soc. Nuovi Equilibri srl		Viterbo	Viterbo	1993	
Abstract A.	Silvestro Conte			Viterbo	1993	
I Beni Culturali - Tutela e Valorizzazione	Soc. Betagamma srl in persona dell'amm.re unico Maria Giuseppina Gisuma		Viterbo	Viterbo	1993	
Il Tuo Paese	Parrocchia Santa Maria Assunta in Cielo in persona dell'amm.re parrocchiale Don Francesco Malagotti		Capodimonte	Viterbo	1993	
L'Uomo	Centro Solidarietà San Crispino		Viterbo	Viterbo	1993	
La Tua Città	Ditta Maurizio Mariani in persona del proprietario Mariani Maurizio		Nepi	Viterbo	1993	
Tecnica e Metodologia Economale (TEME)	Associazione Assorel in persona del presidente pro-tempore Alessandro Anzellini		Civita Castellana	Viterbo	1993	
Millelire	Nuovi Equilibri srl	mensile			1993	
La Madonna della Quercia	Don Angelo Massi		Viterbo	Viterbo	1993	
Il Dialogo	Vincenzo Spina				1993	
Grandangolo	Turno Fagiolo				1992	
Il Pungolo per Fabrica	Ernesto Malatesta			Viterbo	1992	
Informazioni	Giuseppe Mascolo			Viterbo	1992	
Servizi alle Imprese	Antonella Fornari			Viterbo	1992	
Diritto Rovescio	Filippo Elio Augeri				1992	
INPS e Aziende	Daniela Bellatti				1992	
La Città	Mauro Galeotti				1992	

INDAGINE SUI MEDIA LOCALI NELLA REGIONE LAZIO

IEM -ISTITUTO DI ECONOMIA DEI MEDIA *per* CORECOM LAZIO

Domani Lazio	EDIVIT srl		Viterbo	Viterbo	1992	
Il Pungolo	FIALS-CISAL)		Viterbo	Viterbo	1992	
C.S.I. Viterbo	Giovanni Sorge		Viterbo	Viterbo	1992	
La Squilla Della Madonna Ad Rupes	Casa Proc.Gen. Congreg S. Michele Arcangelo		Viterbo	Viterbo	1991	
L'Obbiettivo	Claudia Festagalla		Viterbo	Viterbo	1991	
Etruria A Land of History	Soc. Ind. Srl		Viterbo	Viterbo	1991	
Palazzo Madama	Giovanni Giuliano		Onano	Viterbo	1991	
"Oltre"	Coop. Cult."V. Bachelet"		Viterbo	Viterbo	1991	
Laran Press	Soc. Ara di Maio Giancarla Pompea		Arlena di Castro	Viterbo	1991	
Appunti Viterbesi	Associazione NAIB		Viterbo	Viterbo	1991	
Civita e Dintorni	Coop. Espansione arl		Viterbo	Viterbo	1991	
Voltumna	Ass. Culturale Etruriarte Montefiascone		Viterbo	Viterbo	1991	
Progresso 2001 PT.	Segr.Regionale FAILP-CISAL		Viterbo	Viterbo	1991	
Rivista di Storia Locale	Centro di documentazione di storia politica		Viterbo	Viterbo	1991	

Testata	Editore	periodicità	Comune	Provincia	Anno	Genere
Dcittà	Comitato Com.le Dc di Viterbo		Viterbo	Viterbo	1991	
Donna Oggi	Milena Falesiedi De Guidi		Viterbo	Viterbo	1991	
La Città Obliqua	Com. Prov.le Arci di Viterbo		Viterbo	Viterbo	1990	
Noi	M. Teresa Ubertini		Ronciglione	Viterbo	1990	
La Voce della Comunità	Don Giuseppe Bellonovia		Civita Castellana	Viterbo	1990	
Bagnoregio	Ennio Pompei		Bagnoregio	Viterbo	1990	
Cervo Volante	Soc. Coop. Interpress i		Bolsena	Viterbo	1990	
Parliamone Insieme	Don Domenico Pinacci (o Pinalli)	bimestrale	Vetralla	Viterbo	1990	
La Piccola Opera Sacro Cuore	dal 2000 al 2005: Carmine Pizzonia.	mensile	Vitorchiano	Viterbo	1990	

INDAGINE SUI MEDIA LOCALI NELLA REGIONE LAZIO
IEM -ISTITUTO DI ECONOMIA DEI MEDIA per CORECOM LAZIO

Il Settimanale Periodio del Commercio, turismo e servizi	Ass. del Comm. Tur. spett.	settimanale	Viterbo	Viterbo	1990	
L'Impulso	Mario Prosperetti (o Prosperelli)		Viterbo	Viterbo	1990	
Camminiamo Insieme	Parrocchia Santa Maria Dell'Edera		Viterbo	Viterbo	1989	
Alternativa Vetrallese	Soc. Gesconi di Vetralla		Vetralla	Viterbo	1989	
Campo dei Fiori	Accademia Iuter (Inter) D'Italia		Civita Castellana	Viterbo	1989	
La Tua Città	Ditta Publiemme		Nepi	Viterbo	1989	
La Voce di Ronciglione	Sezione Dc		Ronciglione	Viterbo	1989	
Job	Pietro Soldini		Viterbo	Viterbo	1989	
Faul	Faul Edizioni Artistiche		Viterbo	Viterbo	1989	attualità, gente, storia, cultura della Turchia
Unica News	Sergio Bernardi		Viterbo	Viterbo	1989	
Balneum Regium	Comune di Bagnoregio		Bagnoregio	Viterbo	1989	
Il Comune	Aquilani Sandrino		Vetralla	Viterbo	1989	
Tutto Casa-Auto	Studio Pubblicitario Viterbese		Viterbo	Viterbo	1989	
Spot	Soc. Ed. Orologio Vecchio		Viterbo	Viterbo	1988	
Scontanti	Soc. Cartaronto di Tosoni Marco		Viterbo	Viterbo	1988	
Tuscia Socialista	Federazione Provinciale PSI		Viterbo	Viterbo	1988	
Spazio Rugby	Soc. Rugby Viterbo		Viterbo	Viterbo	1988	
Vita della Diocesi di Viterbo	Diocesi di Viterbo		Viterbo	Viterbo	1988	
Viterbo Oggi	Soc. Ed. Ciociaria Oggi di Fabio Tesei		Viterbo	Viterbo	1988	
Italia 2000	Ass. Acc. Int. d'Italia		Civita Castellana	Viterbo	1988	
La Giraffa	Soc SISV Basket Viterbo		Viterbo	Viterbo	1988	
Musica In	Landrino (Laudiano?) Aquiloni		Vetralla	Viterbo	1988	
Malavoglia	Angela (Giannistrafani?)		Viterbo	Viterbo	1988	
Cooperazione Viterbese	Unione Prod. Coop. e Mutue		Viterbo	Viterbo	1988	

Testata	Editore	periodicità	Comune	Provincia	Anno	Genere
Soriano Oggi	Comune di Soriano nel Cimino		Soriano nel Cimino	Viterbo	1988	
Il Punto	Coop. Ottanta		Viterbo	Viterbo	1988	
Unopiù	Soc. (Cinaftis?)		Soriano nel Cimino	Viterbo	1988	
Il Giglio Farnese	Comune di Vallerano		Vallerano	Viterbo	1987	

INDAGINE SUI MEDIA LOCALI NELLA REGIONE LAZIO

IEM -ISTITUTO DI ECONOMIA DEI MEDIA *per* CORECOM LAZIO

Controluce	Federazione Viterbese D.P.		Viterbo	Viterbo	1987	
T'Informiamoci	Cassa di Risparmio della Provincia di Viterbo		Viterbo	Viterbo	1987	
Comune Aperto	Amministrazione Comunale di Bolsena	periodico	Bolsena	Viterbo	1987	
Il Reporter	Studio Pubblicitario Viterbese		Viterbo	Viterbo	1987	
Domani Lazio	Società Edivit		Viterbo	Viterbo	1987	
Notizie del Centro	Centro di Civita Castellana		Civita Castellana	Viterbo	1987	
Polis	Domenico Mangano e Agostino Marcatelli		Viterbo	Viterbo	1987	
L'Acquapendente	Comune di Acquapendente		Acquapendente	Viterbo	1986	bollettino della biblioteca comunale
Il Commerciante	Soc SED di Antonio Aquiloni		Viterbo	Viterbo	1986	
Cronache Carbognanesi	Guglielmo Nardocci		Carbognano	Viterbo	1986	
Sprazzi di Luce	Suore Ospitaliere del S.Cuore di Gesù di Roma		Viterbo	Viterbo	1986	
Il Corriere del Viterbese	Maria Manegatti		Viterbo	Viterbo	1986	
L'Altolazio e la Regione	Soc. S.E.D. Viterbo di Antonio Aquiloni		Viterbo	Viterbo	1986	
Voce	Pietro Tatanelli		Viterbo	Viterbo	1986	
Acquapendente Notizie	Comune di Acquapendente		Acquapendente	Viterbo	1986	
Viterbo Ottanta	Rosato Rosati		Viterbo	Viterbo	1986	
Nuovi Equilibri	Angelo Leone		Viterbo	Viterbo	1986	
Comunità	Comune Civitella D'Agliano		Civitella D'Agliano	Viterbo	1985	
Il Giornalino di Rimì	Il Grillo Parlante		Vetralla	Viterbo	1985	
Q.S.T. Italia	Associazione Radioamatori Forze di Polizia		Viterbo	Viterbo	1985	
Grotte Discute	Gianfranco Montagnoli		Viterbo	Viterbo	1985	
Parola D'Amore	Associazione Gruppi Eucaristici Montani		Soriano nel Cimino	Viterbo	1985	
Cronache Ortane	Soc. Coop. Ortenei i		Orte	Viterbo	1985	
Fratini di S. Antonio	Convento San Bernardino		Orte	Viterbo	1984	
L'Arcobaleno	Soc. Coop. Ottanta		Montefiascone	Viterbo	1984	
Tutti i Musei e Gallerie	Gaetano Tomsich		Oriolo Romano	Viterbo	1984	
AV Architetti Viterbesi	Ordine degli Architetti di Viterbo		Viterbo	Viterbo	1984	
La Torretta	Comune di Blera		Blera	Viterbo	1984	
Sindacato e Società	Uil Viterbo		Viterbo	Viterbo	1984	

Testata	Editore	periodicità	Comune	Provincia	Anno	Genere
---------	---------	-------------	--------	-----------	------	--------

INDAGINE SUI MEDIA LOCALI NELLA REGIONE LAZIO

IEM -ISTITUTO DI ECONOMIA DEI MEDIA *per* CORECOM LAZIO

Famiglia di Impegno Cristiano	Maurizio Bordo		Vetralla	Viterbo	1984	
L'Altolazio Viterbese	Soc. S.E.D. di Enrico Ceffoni		Viterbo	Viterbo	1984	
L'Occasione	Soc. Centro di Fabio Caroli		Viterbo	Viterbo	1984	
La Rivista del Football Americano	Soc. American Football di Pierangelo Pucci		Viterbo	Viterbo	1983	
Basco Azzurro	Giampaolo Giannetti		Viterbo	Viterbo	1983	
Notiziario dell'Università	Università della Tuscia		Viterbo	Viterbo	1983	
Contatti	Parrocchia SS. Salvatore Proceno		Viterbo	Viterbo	1983	
Lo Sportivo	Soc Yankes Editrice Viterbo		Viterbo	Viterbo	1983	
Tutto Occasioni	Soc. Femar		Viterbo	Viterbo	1983	
Tuscia Turismo	Ente Prov. Turismo		Viterbo	Viterbo	1983	
Sottovoce	Gescom Spa		Viterbo	Viterbo	1983	
Storia e Civiltà	Pier Fausto Palumbo		Viterbo	Viterbo	1982	
La Voce	Agostino Ballaratto		Viterbo	Viterbo	1982	
Due Volte una Fede	Istituto Maestre Pie Filippine		Montefiascone	Viterbo	1982	
Reporter Viterbo	Società Editrice Interart		Viterbo	Viterbo	1982	
Tuscia Medica	Ordine dei Medici di Viterbo		Viterbo	Viterbo	1982	
Il Quartiere	Istituto Case Popolari della Prov. Di Viterbo		Viterbo	Viterbo	1982	
Il Corriere Artigiano	Associazione Provinciale Artigiani di Viterbo		Viterbo	Viterbo	1982	
Il Taschino	Gianfranco Carosi		Vitorchiano	Viterbo	1982	
La Ruota di Scorta	Soc. Garbini		Viterbo	Viterbo	1982	
Eco del Commercio	Associazione Commercianti di Viterbo		Viterbo	Viterbo	1982	
La Gazzetta Medica della Tuscia	Società Tuscia Scienze		Viterbo	Viterbo	1981	
La Città	Francesco Sacchetti		Civita Castellana	Viterbo	1981	
Presenza D.C.	Rodolfo Gigli		Viterbo	Viterbo	1981	
Il Barbarossa	Soc. Acquiesiana Incremento Sportivo		Acquapendente	Viterbo	1981	
Il Progetto	Diego Finauro	periodico	Viterbo	Viterbo	1981	
Il Corriere	Maria Gioia Manegatti		Viterbo	Viterbo	1981	
Il Giornale Medico della Tuscia	Ospedale Grande di Viterbo		Viterbo	Viterbo	1980	
Quaderni Viterbesi	Giuseppe Parroncini		Soriano nel Cimino	Viterbo	1980	
Città Nostra	Comune di Tuscania		Tuscania	Viterbo	1980	
L'Informatore Civitonico	Sindaco di Civita Castellana		Civita Castellana	Viterbo	1980	

INDAGINE SUI MEDIA LOCALI NELLA REGIONE LAZIO

IEM -ISTITUTO DI ECONOMIA DEI MEDIA *per* CORECOM LAZIO

Il Dialogo	Parroco di Bassano Romano Don Carlo Moretti		Bassano Romano	Viterbo	1980	
Sturmundrang '80	Soc. Etruria Libri Snc		Viterbo	Viterbo	1980	
Legnoggi	Landrino (Laudiano?) Aquiloni		Vetralla	Viterbo	1980	

Testata	Editore	periodicità	Comune	Provincia	Anno	Genere
Uomini	Carcere di Santa Maria in Gradi		Viterbo	Viterbo	1980	
L'Alto Lazio	Antonio Aquiloni		Viterbo	Viterbo	1979	
Incontro Scontro	Fabrizio Moretti		Orte	Viterbo	1979	
Viterbo-La Provincia	Amministrazione Provinciale di Viterbo		Viterbo	Viterbo	1979	
Lo Strangujone	ACTAS Toscana in persona di Claudio Patrizi		Tuscania	Viterbo	1979	
Lo Spillo Falisco	Rosina Ugolini		Montefiascone	Viterbo	1979	
L'Inserimento	Gilberto Petrella		Viterbo	Viterbo	1978	
Comunità Viva	Sergio Tordani		Grotte S. Stefano	Viterbo	1978	
Biblioteca e Società	Consiglio Gestione Biblioteca di Viterbo		Viterbo	Viterbo	1978	
Realtà Viterbese	Luigi Paradiso		Viterbo	Viterbo	1978	
O' Campanè	Attilio Cesaretti		Ronciglione	Viterbo	1977	
Enciclopedia Viterbese	Guido Carosi		Viterbo	Viterbo	1977	
Civitacastellana Sport	Gruppo Sportivo Ceramiche e Cast		Civita Castellana	Viterbo	1976	
Terzo Tempo	Elio Rotellini		Viterbo	Viterbo	1976	
La Nostra Voce	Rotary Club Viterbo		Viterbo	Viterbo	1976	
Punto Zero - Voce della Tuscia	Maurizio Tocchi		Soriano nel Cimino	Viterbo	1976	
Su' Andiamo	Vittorio Bartoloni		Graffignano	Viterbo	1976	
La Sveglia	Enzo Baldini		Bassano in Teverina	Viterbo	1976	
Risveglio	Enrico Righi		Bagnoregio	Viterbo	1976	
Civitacastellana Produce	Tipografia Kartograf		Civita Castellana	Viterbo	1976	
Acli Tuscia	Com. Prov. ACLI Viterbo		Viterbo	Viterbo	1976	
Ipotesi	Giuseppe Materni		Viterbo	Viterbo	1976	
Il Periodico del Lazio	Casa Editrice Agnesatti (Aguesanti?)		Viterbo	Viterbo	1976	
Commercianti Oggi	Confesercenti della Provincia di Viterbo		Viterbo	Viterbo	1976	
Cronosport	Carlo Maria Cardoni		Viterbo	Viterbo	1976	

INDAGINE SUI MEDIA LOCALI NELLA REGIONE LAZIO
IEM -ISTITUTO DI ECONOMIA DEI MEDIA per CORECOM LAZIO

Commercio Oggi	Antonio Brancadoro		Viterbo	Viterbo	1976	
Nuova Vedetta	Luigi Paradiso		Viterbo	Viterbo	1975	
A.C.A.I. Notizie	Associazione Cristiana Artigiani Italiani		Viterbo	Viterbo	1975	
Il Risparmio	Antonio Brancadoro		Viterbo	Viterbo	1975	
Cash and Carry	Socrate Sensi		Viterbo	Viterbo	1975	
La Voce dei Socialisti	Federazione dei Socialisti di Viterbo		Viterbo	Viterbo	1974	
Gazzettino Cremisi	Lucia A. Calandrelli		Viterbo	Viterbo	1974	
Tuscia Verde	Leonardo Michelini		Viterbo	Viterbo	1974	
Presenza Azione Cattolica	Marcatelli Agostino		Viterbo	Viterbo	1974	

Testata	Editore	periodicità	Comune	Provincia	Anno	Genere
L'Incontro	Don Paolo Mietto		Viterbo	Viterbo	1973	
Tuscia	Ente Prov. Turismo		Viterbo	Viterbo	1973	
Il Risveglio Artigiano	Associazione Provinciale Artigiani di Viterbo	mensile	Viterbo	Viterbo	1973	
Farnese Giovane	Nazzareno Ercoli		Farnese	Viterbo	1973	
La Voce dello Stadio	Luigi Torquati		Viterbo	Viterbo	1973	
Notizie Socialiste	Mario Colangeli		Viterbo	Viterbo	1972	
Agricoltura e Cooperazione nel Viterbese	Silvio Ascenzi		Viterbo	Viterbo	1972	
Artigianato Viterbese	Sergio Paoletti		Viterbo	Viterbo	1972	
Tuttinsieme	Fortunato Fressa		Lisciano	Viterbo	1972	
Unità Sindacale	Comune di Lariano		Viterbo	Viterbo	1971	
L'Informatore Commerciale	Antonio Brancadoro		Viterbo	Viterbo	1971	
L'Altra Faccia	Liceo Classico di Viterbo nella persona del Preside Raimondo Pesonsi		Viterbo	Viterbo	1971	
Incontriamoci	Don Angelo Valentini		Viterbo	Viterbo	1971	
Domani Noi	Luigi Conti		Viterbo	Viterbo	1971	
Parliamone Insieme	Domenico Pieracci		Vetralla	Viterbo	1970	
Quaderni di Logica e di Psicologia del Pensiero	Arturo Carsetti		Viterbo	Viterbo	1970	
Corriere Gialloblù	Ivano Aidola		Viterbo	Viterbo	1970	
Annali della Libera Università della Tuscia	Università degli Studi di Viterbo		Viterbo	Viterbo	1970	
La Vedetta	Aldo Centalani		Viterbo	Viterbo	1970	
La Frusta	Paolo Ralli		Orte	Viterbo	1969	
Agricoltura Viterbese	Isp. Prov. Agricoltura di Viterbo		Viterbo	Viterbo	1969	
La Voce Proletaria	Achille Poleggi		Viterbo	Viterbo	1969	
Brisse	Pro Loco di Vetralla		Vetralla	Viterbo	1969	

INDAGINE SUI MEDIA LOCALI NELLA REGIONE LAZIO

IEM -ISTITUTO DI ECONOMIA DEI MEDIA *per* CORECOM LAZIO

La Voce di Padre Enzo	Don Angelo Gargiuli		Viterbo	Viterbo	1969	
Voci	Don Alfredo Cesalini		Sutri	Viterbo	1969	
La Voce dei Giovani	Don Antonio Paglia		Capranica	Viterbo	1969	
Il Risveglio	Istituto Tecnico Industriale di Viterbo		Viterbo	Viterbo	1968	
Doctor Seraphicus	Centro Studi Bonaventuriani		Bagnoregio	Viterbo	1968	
Provincia di Viterbo-Notiziario	Ammnistrazione Provinciale di Viterbo		Viterbo	Viterbo	1968	
La Vita	Diocesi di Viterbo		Viterbo	Viterbo	1968	
La Frusta	Liceo Classico Statale di Viterbo		Viterbo	Viterbo	1968	
Momenti di Ricerca	Vittorio Brutti		Viterbo	Viterbo	1968	
Notiziario Sindacale	C.I.S.L. di Viterbo		Viterbo	Viterbo	1968	
Santa Maria Nuova	Parrocchia di Santa Maria Nuova in persona di Don Angelo Gargiuli		Viterbo	Viterbo	1967	

Testata	Editore	periodicità	Comune	Provincia	Anno	Genere
Orizzonti Sportivi	Comitato Zonale di Orte, Centro Sportivo Italiano in persona di Massimo Cardarelli		Orte	Viterbo	1967	
Il Pungolo	Gino Lucchi		Bolsena	Viterbo	1967	
Alto Lazio	Comitato Provinciale di Viterbo D.C.		Viterbo	Viterbo	1967	
Alleanza Contadina	Angelo La Bella		Viterbo	Viterbo	1967	
L'Ufficio Nuovo	Mario Paternesi		Viterbo	Viterbo	1967	
Tuscia Viaggi	Augusto Garbini		Viterbo	Viterbo	1967	
La Strada	Alberto Lisoni		Marta	Viterbo	1966	
Artigianato Provinciale	Associazione Provinciale Artigianato		Viterbo	Viterbo	1966	
Il Sensale	Massimo Tuzi		Bolsena	Viterbo	1966	
Bollettino dell'Ordine dei Medici e delle Associazioni Mediche della Provincia di Viterbo	Ordine dei Medici della Provincia di Viterbo in persona di Alberto Bretti		Viterbo	Viterbo	1965	
Mondial Model di Viterbo	Giovanni Pagano		Viterbo	Viterbo	1965	
L'Osservatore Ospedaliero	Fellice Cecchini		Viterbo	Viterbo	1994	
I Torrioni di Ronciglione	Ezio Frascarelli		Viterbo	Viterbo	1964	
S. Rosa da Viterbo	Monastero Clarisse Santa Rosa da Viterbo		Viterbo	Viterbo	1964	
La Voce dei Savi	Gabriella Curri		Viterbo	Viterbo	1964	
Dal Palazzo dei Priori	Comune di Viterbo		Viterbo	Viterbo	1963	

INDAGINE SUI MEDIA LOCALI NELLA REGIONE LAZIO

IEM -ISTITUTO DI ECONOMIA DEI MEDIA *per* CORECOM LAZIO

L'Eco del Commercio	Alberto Grazietti		Viterbo	Viterbo	1963	
La Via- La Voce	Don Angelo Massi		Viterbo	Viterbo	1963	
Il Coltivatore Viterbese	Federazione Provinciale Coltivatori Diretti		Viterbo	Viterbo	1962	
Lo Sperone	Giorgio Cernello (Cerullo?)		Acquapendente	Viterbo	1962	
La Voce di Sutri	Domenico Flamini		Sutri	Viterbo	1962	
Sottobanco	Don Angelo Gargiuli		Viterbo	Viterbo	1962	
Il Timone	Ente Maremma		Canino	Viterbo	1962	
Gazzetta di Viterbo	Aldo Ciatti		Viterbo	Viterbo	1962	
Gazzetta Agricola	Aldo Ciatti		Viterbo	Viterbo	1962	
Amici della Bontà	Luigi Micheli		Capranica	Viterbo	1961	
La Valle	Alberico Menura (Menna?)		Orte	Viterbo	1961	
Vita Diocesana	Don Angelo Massi		Viterbo	Viterbo	1961	
L'Arpione	Ugolino Ceccarelli		Viterbo	Viterbo	1960	
Il Pilastro	Angelo Massi		Viterbo	Viterbo	1960	
L'Eco del Campanone	Don Giovanni Battaglia		Gradoli	Viterbo	1960	
Bollettino Informazioni	Gaetano Basili		Viterbo	Viterbo	1960	
Il Campanile di San Bernardino	Don Gerolamo Chiatti		Piansano	Viterbo	1960	
ENAL-Notiziario della Provincia di Viterbo	ENAL Viterbo		Viterbo	Viterbo	1960	
La Lucerna	Saverio Migliori (Migliani?)		Viterbo	Viterbo	1960	

Testata	Editore	periodicità	Comune	Provincia	Anno	Genere
Il Lazio	Francesco Lelli		Civita Castellana	Viterbo	1959	
Bollettino di Informazioni	Gaetano Presi		Viterbo	Viterbo	1959	
Viterbium	Ente Provinciale Turistico		Viterbo	Viterbo	1958	
La Piccola Opera del Sacro Cuore	Giuseppe della Vedova		Viterbo	Viterbo	1958	
Il Nostro Lavoro	Ente Maremma		Viterbo	Viterbo	1958	
La Mia Terra	Ente Maremma di Vetralla		Viterbo	Viterbo	1958	
Il Provinciale	Mario Pandolfo		Viterbo	Viterbo	1958	
Lo Sperone	Domenico Creti		Acquapendente	Viterbo	1958	
La Madonna della Salute	Cesare Zucconi		Valentano	Viterbo	1958	
Viterbo-Oggi	Aldo Ciatti		Viterbo	Viterbo	1957	
La Voce dei Socialisti	Giorgio Cianca		Viterbo	Viterbo	1957	
Il Bulicame	Gianvincenzo Lucchesi	settimanale	Viterbo	Viterbo	1956	
Giornale dei Mugnai	Ditta Giannetti e F.		Viterbo	Viterbo	1956	
La Torre	Don Mario Mercuri		Viterbo	Viterbo	1956	
Listino Prezzi all'Ingrosso	Camera di Commercio di Viterbo		Viterbo	Viterbo	1956	
La Voce del Popolo	Ferdinando Testaguzzi		Viterbo	Viterbo	1955	

INDAGINE SUI MEDIA LOCALI NELLA REGIONE LAZIO

IEM -ISTITUTO DI ECONOMIA DEI MEDIA *per* CORECOM LAZIO

Ascesa	Alessandro Delfini		Viterbo	Viterbo	1955	
Voce del Santuario	Parrocchia San Pietro Apostolo		Grotte di Castro	Viterbo	1955	
La Parola dei Socialisti	Furio Pace		Viterbo	Viterbo	1955	
Bollettino dei Pretesti	Camera di Commercio di Viterbo		Viterbo	Viterbo	1955	
La Voce del Popolo	Daniele Bondini (Bonchini?)		Proceno	Viterbo	1955	
Documenti	Ente Maremma Etruria Laziale		Viterbo	Viterbo	1955	
Al Servizio della Chiesa	Mons. Rino Torreggiani		Civita Castellana	Viterbo	1955	
Il Focolare	Don Enzo Luzzi		Onano	Viterbo	1955	
Voce Nostra	Armando Fabbri		Nepi-Sutri	Viterbo	1954	
Lo Sgobbone	Dagoberto Tambolini		Viterbo	Viterbo	1954	
Voce del Cimino	Leo Curti		Soriano nel Cimino	Viterbo	1954	
Vita Artigiana	Arcangelo Pallotta		Acquapendente	Viterbo	1954	
L'Edera	Agostino Grattarola		Viterbo	Viterbo	1954	
La Voce del Popolo	Gino Pancato		Orte	Viterbo	1954	
Bollettino Informazioni della Federazione Regionale Agricoltori del Lazio	Unione Provinciale Agricoltori di Viterbo		Viterbo	Viterbo	1954	
La Voce del Comitato Civico	Giuseppe Rinaldi		Civita Castellana	Viterbo	1954	
La Voce Civica	Giacinto Colazza (Colozza?)		Oriolo Romano	Viterbo	1953	
La Pace Contadina	Dario Dante Vitali		Viterbo	Viterbo	1953	
La Giovane Italia Repubblicana	Luciano Gioacchini		Grotte di Castro	Viterbo	1953	
La Voce Civica	Nicola Castellani		Montefiascone	Viterbo	1953	

Testata	Editore	periodicità	Comune	Provincia	Anno	Genere
Sagittario	Giuseppe Cappetta (Caffetta?)		Bassano in Teverina	Viterbo	1953	
Lotta Politica	Mario Mencio		Grotte di Castro	Viterbo	1952	
Scuola Nostra	Luigi Crescia		Viterbo	Viterbo	1952	
La Voce del Popolo	Giuseppe Clementini		Viterbo	Viterbo	1952	
Corriere della Tuscia	Enrico Bernardini		Viterbo	Viterbo	1952	
Bomarzo Socialista	Luigi Fosci (Forlì?)		Bomarzo	Viterbo	1952	
Giornale Murale PSI	Crispino Santocchi		Soriano nel Cimino	Viterbo	1952	
Libertas	Francesco Valeri		Soriano nel Cimino	Viterbo	1952	

INDAGINE SUI MEDIA LOCALI NELLA REGIONE LAZIO

IEM -ISTITUTO DI ECONOMIA DEI MEDIA *per* CORECOM LAZIO

Democrazia Cristiana	Mario Parlani		Monterosi	Viterbo	1952	
Il Popolo	Torquato Vagini		Celleno	Viterbo	1952	
La Voce del Popolo	Ermete Pieri		Acquapendente	Viterbo	1952	
La Voce dei Partigiani	Ezio Saponi		Soriano nel Cimino	Viterbo	1952	
La Battaglia	Giuseppe Annesi		Vasanello	Viterbo	1952	
Il Popolo	Tommaso Gliuzzi		Grotte di Castro	Viterbo	1952	
La Voce del Popolo	Macario Piccinetti		Latera	Viterbo	1952	
I Servi di Maria	Ente Morale della Provincia Romana dei Servi di Maria		Nepi	Viterbo	1951	
La Voce dei Lavoratori	Adelmo Valeri		Orte	Viterbo	1951	
Il Popolo-Democrazia Cristiana	Leo Sabatini		Celleno	Viterbo	1951	
Pace e Libertà	Giulio Mazzafaglia		Civita Castellana	Viterbo	1951	
Vita Sindacale	Enea Peri		Civita Castellana	Viterbo	1951	
Il Popolo	Francesco Patrizi		?	Viterbo	1951	
La Voce del Lavoratore	Tullio Catona		Celleno	Viterbo	1951	
L'Unità	Domenico Tarcio (Tascio?)		Grotte di Castro	Viterbo	1951	
Lavoratori	Angelo Torresi		Civita Castellana	Viterbo	1951	
Rocca Falisca	V. Bologna		Montefiascone	Viterbo	1952	
La Voce Civica	Fausto Mori		Viterbo	Viterbo	1952	
La Voce del Vecchio Amico	Don Alceste Grandoni (Grandori?)		Viterbo	Viterbo	1952	
La Voce dei Lavoratori	Amerigo Capperini (Cafferini?)		Ischia di Castro	Viterbo	1951	
La Voce di Nepi	Egidio Palazzini		Nepi	Viterbo	1951	
La Voce del Popolo	Giovanni Giuliani		Onano	Viterbo	1951	
La Voce del Popolo	Giuseppe Allegrini		Farnese	Viterbo	1950	
Voce Libera	Adalberto Pieti		Onano	Viterbo	1950	
La Lotta	Emiliano Orlandi		Corchiano	Viterbo	1950	
La Voce dei Lavoratori	Nello Diamanti		Proceno	Viterbo	1950	

Testata	Editore	periodicità	Comune	Provincia	Anno	Genere
---------	---------	-------------	--------	-----------	------	--------

INDAGINE SUI MEDIA LOCALI NELLA REGIONE LAZIO

IEM -ISTITUTO DI ECONOMIA DEI MEDIA *per* CORECOM LAZIO

Lotta Popolare	Tommaso Gentili		Marta	Viterbo	1949	
Il Morso	Nazzareno Carcianelli		Celleno	Viterbo	1949	
Produttore Agricolo	Gino Neppelani		Viterbo	Viterbo	1949	
Viterbo Industria	Associazione Industriali Viterbo		Viterbo	Viterbo	1949	
Tuscia Economica	Camera di Commercio di Viterbo		Viterbo	Viterbo	1948	
Vademecum Dentale Italiano	Società B. e C. Snc di Gisella Benedetti e C.		Viterbo	Viterbo	1993	
Infodent	Società B. e C. Snc di Gisella Benedetti e C.		Viterbo	Viterbo	1988	
Dentsply News	Martino Cimino		Viterbo	Viterbo	1999	
Infomed	Riccardo Chiarapini		Viterbo	Viterbo	1999	
Dentalweb	Riccardo Chiarapini		Viterbo	Viterbo	2000	
Disease and Therapy News	Società B. e C. Snc di Gisella Benedetti e C.	bimestrale	Viterbo	Viterbo	2001	
Infodent International	Infodent Srl		Viterbo	Viterbo	2002	
Prospettiva Odontoiatrica - AIO News	A.I.O. Associazione Italiana Odontoiatri		Viterbo	Viterbo	2002	

Latina

Testata	Editore	periodicità	Comune	Provincia	Anno	Genere
Priverno Informa	Umberto Macci (sindaco di Priverno)				2006	
Il Tempo di Latina	Latina Notizie Srl	quotidiano	Latina	Latina	2006	cronaca provincia di Latina
Incontro	It. Co: Società Cooperativa Sociale	quindicinale	Latina e provincia	Latina	2006	politica, cultura, sport e spettacolo
Sport Paper	Komunicare Sas	settimanale	Apulia	Latina	2006	cronaca sportiva
Sabaudia in Comune	Comune di Sabaudia	bimestrale	Sabaudia	Latina	2006	informazione
Step by Step	Cantieri Navali Rizzardi srl	semestrale	Porto del Bufalo, Sabaudia	Latina	2006	informazione, settore nautico
Wine e Food Magazine Italia	Enzo Gallery srl	bimestrale	Formia	Latina	2006	informazione commerciale
Il Cittadino	Associazione Culturale "Centro Studi la Bonifica"	bimestrale	Latina	Latina	2006	informazione
Miuturno Notizie	Comune di Miuturno in persona del Sindaco Giuseppe Sardella		Minturno	Latina	2006	informazione
Provincia Latina	Provincia di Latina in persona del Presidente Armando Cusani		Latina	Latina	2006	
Echo Magazine	Medium Communications in persona dell'Amm.re deleg. Agbonna Daniel Ikechi				2006	
Il Corriere del Cittadino	Associazione Culturale "Il Campanile"				2005	
Roma Quick Guide	Pierluigi Marchionne	mensile			2005	informazioni utili e veloci per turisti
Il Ponte	Ester Nardone	mensile	Fondi (luogo di pubbl)	Latina	2005	cronaca, notizie, attualità, cultura, sport, tempo libero
Imprendo Aziende e Protagonisti	KA.BA. Communication srl	mensile	Cisterna (luogo di pubbl)	Latina	2005	informazione sulla realtà lavorativa
Onda Azzurra	Associazione "Onda Azzurra" in persona del legale rappr. Gabriele Iodice	mensile	Pontinia (luogo di pubbl)	Latina	2005	cronaca politica, informazione, cultura, attualità, sport, spettacolo, economia, turismo, società, scienze, arte
Automania	Ditta Individuale "Idea Stampa" di Daniele Ciervo	mensile	Pomezia (l.p)	Roma	2005	informazione sul mercato automobilistico
Affarissimo in Provincia	Ernesto Coiro	mensile	LT e prov/FR e provincia	LT e FR	2005	informazione a carattere professionale
Korazym.org	Associazione Ragazzi del Papa	quotidiano	Minturno	Latina	2005	informazione

INDAGINE SUI MEDIA LOCALI NELLA REGIONE LAZIO

IEM -ISTITUTO DI ECONOMIA DEI MEDIA *per* CORECOM LAZIO

Territorio News	Il Territorio spa	mensile	Latina	Latina	2005	affari, sport e cultura
Gio Magazine	Associazione "Giò" in persona del presid. Giuseppe Di Sangiuliano	mensile	Latina	Latina	2005	informazione socio-culturale
Lazio Meridionale Magazine	Edizioni Pontine srl in persona dell'amm.re Giuseppe Merenna	quindicinale	Formia	Latina	2005	politica, attualità, cultura, spettacolo, sport e tempo libero
Free	Starship di Franzini Kristian e C. Sas e Glidoloracoli Piccola Società Cooperativa	quindicinale	Formia	Latina	2005	attualità, cultura, sport e tempo libero

Testata	Editore	periodicità	Comune	Provincia	Anno	Genere
ArcipelagoPonziانو.it	Comunità dell'Arcipelago delle Isole Ponziane	mensile	Ponza	Latina	2005	politica, attualità, cultura, sport e tempo libero
C'entro News	Associazione "Generazione Europea"	mensile	Formia	Latina	2005	politica, attualità, cultura, sport e tempo libero
XXL Eventi Turismo Annunci	Layr Italia Srl in persona del legale rappr. Carmine Sciadone	settimanale	Latina	Latina	2005	informazione socio-culturale, turismo e affari
Ideashopping	Roberto Zizzo	mensile		Latina	2005	
Agorà	Paolo D'Angelis	mensile	Fondi	Latina	2005	informazione agricola, economica e sportiva
Il Mercatino di Aprilia	Eugenio Cofiero	mensile	Aprilia	Latina	2005	annunci commerciali
Azzurro Notizie - Fondi nel Cuore	Salvatore De Meo	mensile	Fondi	Latina	2005	politica, amministrazione e attualità
Cerca e Trova	Enzo Carnevale	mensile	Fondi	Latina	2005	annunci immobiliari, aste, cultura, informazione, servizi pubblici, sport, arte, annunci vari
Lo Specchio di Giove	Alessia Maria Mattei	bimestrale	Terracina	Latina	2005	notizie di attualità locale
Litorale Pontino	Webfree International srl in persona dell'amm.re Leone La Rocca	semestrale	Terracina	Latina	2005	informazione a carattere generale, turistico ed enogastronomico
Love News	Distributori Italia Associati srl in persona del legale rappr. Sergio Mascitti	mensile	Latina	Latina	2005	attualità, cultura, affari, annunci economici e matrimoniali
Latina In	Web Service di Roberto Innocenti		Pontinia	Latina	2004	cronaca, attualità, spettacolo, sport, notizie nazionali e internazionali
Osservatorio Pontino	Carlo Picone	mensile	Latina	Latina	2004	politica, cultura, economia, informazione, spettacolo
Kiwi Informa	Arme di Adriano Marchetto e C sas		Latina	Latina	2004	scientifica
Areanord	Mauro Mastrangelo				2004	
Latina Più	Linea Verde di Stefano Raso e Somma ADV di Stefano Somma				2004	

INDAGINE SUI MEDIA LOCALI NELLA REGIONE LAZIO

IEM -ISTITUTO DI ECONOMIA DEI MEDIA *per* CORECOM LAZIO

Riviera di Ulisse Magazine	Armando Caramanica	mensile	Minturno	Latina	2004	carattere umanistico letterario storico politico artistico
Tabula Rasa	Cinzia Dell'O(A)nno				2004	natura culturale informativa
Latina Città Europea	Associazione Latina città europea in persona del legale rappr. Pierluigi Moriconi		Latina	Latina	2004	
Acqua e Sapone	Medium S.r.l. in persona del legale rappr. Alberico Cecchini	mensile	Apulia	Latina	2004	informazione su attualità
Contemporaneità Pontina	Liceo Scientifico Statale "G.B. Grassi"	annuale	Latina	Latina	2004	storia, cultura, eventi culturali
8 Giorni	Medialab srl	quindicinale	Formia	Latina	2004	attualità, cultura e tempo libero
Viaggia a Corto Medio e Lungoraggio	Lungoraggio srl in persona del leg. rappr. Fabrizio Tosetti	mensile	Latina	Latina	2004	informazione su viaggi in Italia e nel mondo

Testata	Editore	periodicità	Comune	Provincia	Anno	Genere
Il Territorio	Il Territorio srl in persona del legale rappr. Lidano Grassucci		Latina	Latina	2004	
Il Comune	Comune di Terracina in persona del sindaco		Terracina	Latina	2004	
L'Acropoli	Associazione Culturale L'Acropoli		Cori	Latina	2003	
La Migliara 45	Plada Industriale srl		Latina	Latina	2003	
Il Volantino	Andrea Boldazzi				2003	
Circeo in Comune	Comune di San Felice Circeo	mensile	San Felice Circeo	Latina	2003	informazione per i cittadini
Sky Way Magazine	SkyWay Network spa in persona del legale rappr. Silvia Mercuri				2003	
Welcome	Welcome srl in persona dell'amm.re unico Marcello Panzironi				2003	
"Il Centro Storico" di San Felice Circeo	Associazione Culturale "Il Centro Storico"		San Felice Circeo	Latina	2003	
E Venne tra i Suoi	Parrocchia del Carmine		Formia	Latina	2003	
Il Diamante	Bristol Myers Squibb srl di Vincenzo Parnofili		Sermonete	Latina	2003	
Il Damma Saers	Associazione Culturale Mondoteatro in persona del pres. Luigi Tani	trimestrale	Sezze	Latina	2003	culturale
Sabaudianin.it News	Satserver srl in persona dell'amm.re Serafina Monteaperto	mensile	Sabaudia	Latina	2003	informazione, cronaca, cultura, sport
Artell	Artell Associazione Regionale Tempo Libero	quadrimestrale	Latina	Latina	2003	culturale
Salsa	Ditta Individuale Media Grafica di Stefano Marrone		Latina	Latina	2003	ballo della salsa e cultura latino-americana
Sposidea	Maurizio Nardella	annuale	Formia	Latina	2003	informazione commerciale e pubblicitaria

INDAGINE SUI MEDIA LOCALI NELLA REGIONE LAZIO

IEM -ISTITUTO DI ECONOMIA DEI MEDIA *per* CORECOM LAZIO

Jemmy	Gianluca Iuliano				2003	
In Auto Shop	Visual Messages srl in persona dell'amm. Andrea Gionte				2003	
Latina Economia	Seci spa di Alfredo Loffredo De Simone		Latina	Latina	2003	
Notizie dal Campo	Artegraf sas di Pucci Battisi e C.		Priverno	Latina	2002	
Gazzettino Micologico	Gruppo Amatoriale Naturalistico Erboristico Micologico Pontino (Onlus)	semestrale	Latina	Latina	2002	informazione
Leggimi	D.I.A srl (Distributori Italiani Associati)	mensile	Latina	Latina	2002	attualità, cultura, affari, annunci economici
L'Eco Incontri	Anna Raccaia		Latina	Latina	2002	annunci tra privati, articoli, notizie particolari
N.O.I. Notizie Obiettivi Informazioni	Wyeth Lederle spa				2002	
Pista	Edizioni La Mangusta srl		Aprilia?	Latina	2002	
Notiziario A.Sta.F.	Associazione Nazionale Stampa Forense				2002	
Motori Magazine	Editoriale Pontino in persona di Antonio Leggi				2002	
I Cittadini	Ass. Culturale Cives di Latina in persona di Antonio Turri		Latina	Latina	2002	
Il Corsivo	Luigi Montorsi		Gaeta	Latina	2002	
Children Notizie	Associazione Children Onlus		Latina	Latina	2002	
Eurocase 2002	Ditta Idde & Pubblicità di Cristian Para e C. sas		Latina	Latina	2002	

Testata	Editore	periodicità	Comune	Provincia	Anno	Genere
Il Territorio	Il Territorio srl in persona del legale rappr. Lidano Grassucci		Latina	Latina	2004	
Il Comune	Comune di Terracina in persona del sindaco		Terracina	Latina	2004	
L'Acropoli	Associazione Culturale L'Acropoli		Cori	Latina	2003	
La Migliara 45	Plada Industriale srl		Latina	Latina	2003	
Il Volantino	Andrea Boldazzi				2003	
Circeo in Comune	Comune di San Felice Circeo	mensile	San Felice Circeo	Latina	2003	informazione per i cittadini
Sky Way Magazine	SkyWay Network spa in persona del legale rappr. Silvia Mercuri				2003	
Welcome	Welcome srl in persona dell'amm.re unico Marcello Panzironi				2003	
"Il Centro Storico" di San Felice Circeo	Associazione Culturale "Il Centro Storico"		San Felice Circeo	Latina	2003	
E Venne tra i Suoi	Parrocchia del Carmine		Formia	Latina	2003	
Il Diamante	Bristol Myers Squibb srl di Vincenzo Parnofili		Sermonete	Latina	2003	
Il Dramma Saers	Associazione Culturale Mondoteatro in persona del pres. Luigi Tani	trimestrale	Sezze	Latina	2003	culturale

INDAGINE SUI MEDIA LOCALI NELLA REGIONE LAZIO

IEM -ISTITUTO DI ECONOMIA DEI MEDIA per CORECOM LAZIO

Sabaudianin.it News	Satsserver srl in persona dell'amm.re Serafina Monteaperto	mensile	Sabaudia	Latina	2003	informazione, cronaca, cultura, sport
Artell	Artell Associazione Regionale Tempo Libero	quadrimestrale	Latina	Latina	2003	culturale
Salsa	Ditta Individuale Media Grafica di Stefano Marrone		Latina	Latina	2003	ballo della salsa e cultura latino-americana
Sposidea	Maurizio Nardella	annuale	Formia	Latina	2003	informazione commerciale e pubblicitaria
Jemmy	Gianluca Iuliano				2003	
In Auto Shop	Visual Messages srl in persona dell'amm. Andrea Gionte				2003	
Latina Economia	Seci spa di Alfredo Loffredo De Simone		Latina	Latina	2003	
Notizie dal Campo	Artegraf sas di Pucci Battisi e C.		Priverno	Latina	2002	
Gazzettino Micologico	Gruppo Amatoriale Naturalistico Erboristico Micologico Pontino (Onlus)	semestrale	Latina	Latina	2002	informazione
Leggimi	D.I.A srl (Distributori Italiani Associati)	mensile	Latina	Latina	2002	attualità, cultura, affari, annunci economici
L'Eco Incontri	Anna Racchia		Latina	Latina	2002	annunci tra privati, articoli, notizie particolari
N.O.I. Notizie Obiettivi Informazioni	Wyeth Lederle spa				2002	
Pista	Edizioni La Mangusta srl		Aprilia?	Latina	2002	
Notiziario A.Sta.F.	Associazione Nazionale Stampa Forense				2002	
Motori Magazine	Editoriale Pontino in persona di Antonio Leggi				2002	
I Cittadini	Ass. Culturale Cives di Latina in persona di Antonio Turri		Latina	Latina	2002	
Il Corsivo	Luigi Montorsi		Gaeta	Latina	2002	
Children Notizie	Associazione Children Onlus		Latina	Latina	2002	
Eurocase 2002	Ditta Idde & Pubblicità di Cristian Para e C. sas		Latina	Latina	2002	

Testata	Editore	periodicità	Comune	Provincia	Anno	Genere
Siamo Gogò	C & C Promotions srl		Bigo San Michele	Latina	2002	
Rotary Informa Latina Circeo	Rotary Club Latina Circeo in persona di Rossana Insogna		Latina	Latina	2002	
Gente della Notte	Enrico Faloppa				2002	
Casa In	M. G. Pubblicità Ditta Individuale di Marilena D'Angiolella				2002	
Lo Sperone -Rocca Massima	Ass. culturale Mons. G. Centra in persona del legale Remo Del Terreno				2002	
Il Paese	S.B. Editor Service srl				2002	
Cisal-Scuola Nazionale	Sindacato CISAL Scuola Segreteria Nazionale				2001	
De Hominis Dignitate	Ass. non riconosciuta denominata Gran Loggia Regolare D'Italia		Roma	Roma	2001	

INDAGINE SUI MEDIA LOCALI NELLA REGIONE LAZIO

IEM -ISTITUTO DI ECONOMIA DEI MEDIA *per* CORECOM LAZIO

Affari Immobiliari	Carlo Alberto Corona				2001	
Area News	Consorzio Sviluppo Industriale Sud Pontino	mensile	Gaeta	Latina	2001	informazione economica sul territorio
Hard Pocket	Edizioni 2001 srl	bimestrale	Latina	Latina	2001	attualità e cinema
Hard Incontri	Edizioni 2001 srl	bimestrale	Latina	Latina	2001	attualità e cinema
Hard Shock	Edizioni 2001 srl	bimestrale	Latina	Latina	2001	attualità e cinema
Big Hard	Edizioni 2001 srl	bimestrale	Latina	Latina	2001	attualità e cinema
X Hard	Edizioni 2001 srl	bimestrale	Latina	Latina	2001	attualità e cinema
Hard Stories	Edizioni 2001 srl	bimestrale	Latina	Latina	2001	attualità e cinema
6 di Sabaudia	6Naws srl		Cisterna	Latina	2001	
L'Informatore	Edizione Controvento				2001	
Il Giornale del Golfo	Elsa Di Mambro		SS. Cosma e Damiano	Latina	2001	
Vetrina	Vincenzo Zaccariello		Formia	Latina	2001	
Ragazze Anali di Provincia	Edizioni 2001 srl		Latina	Latina	2001	
VHS Video	Edizioni 2001 srl		Latina	Latina	2001	
Jessica Rizzo Fans Club	Edizioni 2001 srl		Latina	Latina	2001	
Angelica Bella Magazine	Edizioni 2001 srl		Latina	Latina	2001	
Pamela Miti Fans Club	Edizioni 2001 srl		Latina	Latina	2001	
Il Caffè	Medium srl		Aprilia	Latina	2001	
Osservazioni	Luca Olleia		Terracina	Latina	2001	
Lolite 2000	Edizioni 2001 srl		Latina	Latina	2001	
Teenagers	Edizioni 2001 srl		Latina	Latina	2001	
Debuttanti Viziose	Edizioni 2001 srl		Latina	Latina	2001	
DP Video	Edizioni 2001 srl		Latina	Latina	2001	
AAA Modelle	Edizioni 2001 srl		Latina	Latina	2001	
Diciottenni Italiane	Edizioni 2001 srl		Latina	Latina	2001	
Superorge	Edizioni 2001 srl		Latina	Latina	2001	
Scuola Privata	Edizioni 2001 srl		Latina	Latina	2001	
Nipotine Viziose	Edizioni 2001 srl		Latina	Latina	2001	
La Coppia si Confessa	Edizioni 2001 srl		Latina	Latina	2001	
Star dell'X	Edizioni 2001 srl		Latina	Latina	2001	
Lolite in Jeans	Edizioni 2001 srl		Latina	Latina	2001	
III Liceo	Edizioni 2001 srl		Latina	Latina	2001	
Ragazze di Lusso	Edizioni 2001 srl		Latina	Latina	2001	

Testata	Editore	periodicità	Comune	Provincia	Anno	Genere
Le Collegiali si Confessano	Edizioni 2001 srl		Latina	Latina	2001	
Vietatissimo	Edizioni 2001 srl		Latina	Latina	2001	
Pornostar	Edizioni 2001 srl		Latina	Latina	2001	
Supertettone	Edizioni 2001 srl		Latina	Latina	2001	

INDAGINE SUI MEDIA LOCALI NELLA REGIONE LAZIO

IEM -ISTITUTO DI ECONOMIA DEI MEDIA *per* CORECOM LAZIO

Provini in Famiglia	Edizioni 2001 srl		Latina	Latina	2001	
Italia News	Emanuele Liberati	mensile			2000	
www.photodivision.com	Soc. Photodivision srl in persona di Marco Grasselli				2000	
Vroom International Karting	Soc. Archimede Editore				2000	
The Tourist	Tourist Quality Point Società Consortile arl				2000	
Pendolare In	Monica Minarchi				2000	
Giornale Eco 7	Monica Minarchi				2000	
La Voce di Fondi e Dintorni	Associazione Amici per la Cultura	mensile	Fondi	Latina	2000	cronaca locale, politica, cultura, manifestazioni, sport di Fondi
In Viaggio con Dante	Har Tzion di Mauro Cascio				2000	
Gioca Con Noi	Società Noi di Sarandrea M & C sas		Latina	Latina	2000	informazione
Cronache medievali	Edizioni Penne e Papiri di Vincenzo Valentini	quadrimestrale	Latina	Latina	2000	scientifico
Marmo System news	Oma System srl		Aprilia	Latina	2000	scientifico
Echo news	Echo Cultural Association	mensile	Cisterna	Latina	2000	
Amiche Intime	Edizioni 2001 srl	bimestrale	Latina	Latina	2000	attualità e cinema
Vizi di Lolite	Edizioni 2001 srl		Latina	Latina	2000	attualità e cinema
Club magazine	Edizioni 2001 srl		Latina	Latina	2000	attualità e cinema
Ragazzine di Città	Edizioni 2001 srl		Latina	Latina	2000	
Lolly	Edizioni 2001 srl		Latina	Latina	2000	
Compagne di Scuola	Edizioni 2001 srl		Latina	Latina	2000	
Preteen	Edizioni 2001 srl		Latina	Latina	2000	
Lezioni Private	Edizioni 2001 srl		Latina	Latina	2000	
New Friends	Edizioni 2001 srl		Latina	Latina	2000	
Giovani Modelle	Edizioni 2001 srl		Latina	Latina	2000	
Post.it	Associazione STS Sport Turismo Spettacolo	mensile	Sezze	Latina	1999	sport, turismo, spettacolo, e tempo libero
Blu Magazine Latina	Raimondo Editori di Claudio Raimondo sas	mensile	Latina	Latina	1999	attualità, cronaca, costume, società con riferim a latina e provincia
Diritti e Libertà	Har Tzion di Mauro Cascio		Latina	Latina	1999	
Annunci 2000	Ditta individuale Unicom in persona di Francesco Pisano		Bussolengo	Verona	1999	
Ego	Ego- Piccola Società Cooperativa in persona del leg r. Gianluca Campagna		Latina	Latina	1999	sport, costume e società
Latina Oggi	Nuova Editoriale Oggi		Latina	Latina		
La Provincia	Effe Cooperativa Editoriale Spa	quotidiano	Latina	Latina		

Rieti

Testata	Editore	periodicità	Comune	Provincia	Anno	Genere
Spiritualità e Cultura	Vicepostulazione dell'Istituto "Maestre Pie Venerini"				1999	
Fand Rieti Notizie	Associazione Italiana Diabetici Fand				1999	
Orizzonti sul Velino	Vittorino Di Nardo				1999	
Belmonte Informa	ProLoco di Belmonte				1999	
Sabina e Dintorni	Fabrizio Fiorini				1999	
Cammin di Nostra Vita	Domenico Ienna				1999	
Il Turano	Egisto Fabriani				2000	
Noi Artigiani	Confartigianato di Rieti in persona del legale rappr. Giancarlo Colasanti	mensile	Rieti	Rieti	2000	informazione della Confartigianato di Rieti
L'Osservatore	Associazione Esercenti Servizi Commercio e Turismo ESCOT	mensile	Rieti	Rieti	2000	attualità, politica, cultura, sport infos commerciali, turistiche e di servizi
La Buchetta di Collevocchio	Pro Loco di Collevocchio	mensile	Collevocchio	Rieti	2000	informazione sulle attività del paese
La Pietrascritta	Pro Loco di Paganico Sabino	mensile	Paganico Sabino	Rieti	2000	
Il Giornale del Lazio	Piero Fusaglia	mensile			2000	
A Qualcuno Piace Rosso	Orazio De Paola	bimestrale			2000	
Esseti Azienda U.S.L. Rieti	Azienda Unità Sanitaria Locale di Rieti	mensile	Rieti	Rieti	2000	tematiche relative all'attività istituzionale della ASL
Terre Sabine	Partito dei Democratici di Sinistra	mensile	Rieti	Rieti	2000	politica, cultura, attualità
Cata Ilex	Comune di Cantalice	bimestrale	Cantalice	Rieti	2000	
Filo Diretto	Flavio Incarbone	bimestrale			2001	
Parresia Libertà di Esprimersi	Maria Rosa Nicolai	bimestrale			2001	cultura varia
Mirino	Istituto Tecnico Commerciale "Luigi di Savoia Duca degli Abruzzi"	mensile	Rieti	Rieti	2001	informazione scolastica
Ater Informa	IACP (istituto Autonomo Case Popolari di Rieti)	mensile	Rieti	Rieti	2001	comunicazioni e notizie sugli alloggi IACP
Autocollezioni Magazine	Alessandro Tedeschini	mensile			2001	motorismo storico e moderno

INDAGINE SUI MEDIA LOCALI NELLA REGIONE LAZIO

IEM -ISTITUTO DI ECONOMIA DEI MEDIA *per* CORECOM LAZIO

Il Castagno	Flavio Incarbone					vita amministrativa, politica, aspetti e problematiche sociali, feste e ricorrenze del Comune di Androdoco
		mensile			2001	
Ideazzurra	Forza Italia, coordinamento provinciale di Rieti		Rieti	Rieti	2001	politica, cronaca, sport, cultura, ambiente, inserzioni....
		mensile				
La Piazza Sabina	Eurowork Soc. Coop.		Rieti	Rieti	2001	informazione, cultura, avvenimenti e satira politica
		settimanale				

Testata	Editore	periodicità	Comune	Provincia	Anno	Genere
Skariwa	Associazione Rieti Immigrant-Provincia (ARI)	trimestrale	Rieti	Rieti	2001	stranieri rifugiati, immigrazione, discriminazioni, integrazione, interculturalità
Bollettino Parrocchiale	Luciano Candotti	bimestrale			2001	
Comune Notizie	Comune di Fiano Romano	bimestrale	Fiano Romano	Rieti	2002	informazione comunale
Il Tricolore	Davide Basilicata	mensile			2002	cultura, attualità, politica, informazione
RietiProvinciaRieti	Amministrazione Prov.le Rieti	trimestrale	Rieti	Rieti	2002	informazione politico-amministrativa, culturale e promozionale
Metacomune-periodico di informazione e cultura di Forano e Gavignano	Comune di Forano	mensile			2002	informazione istituzionale, crescita sociale, culturale e civile
Graffiti On Line	Carmelo Sarcia	periodico			2002	arte e cultura
Autosalone	Ediprof srl	mensile			2002	
I Tascabili di Amico Più	Pier Luigi Aguzzi	mensile	Rieti	Rieti	2003	attualità e cronaca locale, musica, sport e curiosità
Il Mazzafrusto	Associazione Agorà	mensile	Fiano Romano	Rieti	2003	culturale
Centro d'Italia	D.E.U.I. Diffusioni Editoriali Umbilucus Italie srl	mensile			2003	culturale
Il Paese	Giuliano Ferilli	bimestrale	Fiano Romano	Rieti	2003	cultura e politica
Diario21	Antonio Suraci	mensile	Fiano Romano	Rieti	2003	informazione e cultura

INDAGINE SUI MEDIA LOCALI NELLA REGIONE LAZIO

IEM -ISTITUTO DI ECONOMIA DEI MEDIA *per* CORECOM LAZIO

Kur	Associazione La Venta	semestrale	Magliano Sabina	Rieti	2003	divulgazione scientifica
Il Vero	Media World Piccola Soc Coop	mensile	Poggio Mirteto	Rieti	2003	attualità varia
CISL-Notizie	Unione Sindacale Territoriale CISL di Rieti	bimestrale	Rieti	Rieti	2003	notizie sindacali
Periodico dell'Ambito Territoriale Caccia Rieti 2	Ente Ambiente Territoriale Caccia Rieti	trimestrale	Rieti	Rieti	2003	infos sulla caccia e attualità connessa
L'Automatico	Marco Finestra	mensile			2003	settore giochi
Il Quadrivio	Associazione Attivamonte	trimestrale	Monte S.Giovanni in Sabina	Rieti	2003	informazione attività associazione
Tradizione e Sviluppo del Turano al Salto	Associazione culturale "Spazio Aperto"	bimestrale	Collegiove	Rieti	2004	informazione politica, cultura, sport, ambienta

Testata	Editore	periodicità	Comune	Provincia	Anno	Genere
Falacrina	Associazione Turistica Pro Loco di Cittareale	bimestrale	Cittareale	Rieti	2004	sviluppo turistico di Cittareale e della valle della Falacrina
International Tourism	International Institute of Communication-Onlus	mensile	Poncano Romano	Rieti	2004	promozione turistico-culturale
Qui	Associazione E-Governare L'impresa in Sabina	bimestrale	Passo Corese di Fara Sabina	Rieti	2004	notizie fiscali e di economia
Riflessioni	Romano Renato Renzi	trimestrale	Poggio Mirteto	Rieti	2005	politica e cultura
Un Fiore per la Vita	Associazione Onlus ALCU Giorgio e Silvia	trimestrale	Rieti	Rieti	2005	
Biomed New	Web Media Strategy srl	quindicinale	Rieti	Rieti	2005	informazione scientifica, salute, benessere, fitness
Gazzetta della Sabina	Publi Sport Group srl	mensile	Capena	Rieti	2005	attualità e cronaca
Rieti in Campo	De Sanctis Pubblicità srl	quindicinale	Rieti, frazione Vazia	Rieti	2005	sport, cultura, attualità
La Torre e il Castello	Comune di Scandriglia	bimestrale	Scandriglia	Rieti	2005	informazione locale
Orizzonti, ieri oggi e domani	Amministrazione Separata dei Beni Civili di Vazia	trimestrale	Rieti, frazione Vazia	Rieti	2005	attualità, cultura, sport e varie
Dinamo	Associazione Culturale Area Rieti	mensile	Rieti	Rieti	2006	argomenti socio-culturali-politici
L'Impegno	Movimento Cristiano Lavoratori	semestrale	Rieti	Rieti	2006	informazioni generali
"Janus"-Oltre la Montagna	Associazione CAI, Sottosezione di Antrodoco	bimestrale	Antrodoco	Rieti	2006	

Corriere di Rieti e della Sabina	Editoriale Quotidiani srl	quotidiano	Rieti	Rieti	1983	cronaca locale di Rieti e Sabina
----------------------------------	---------------------------	------------	-------	-------	------	----------------------------------

5. Operatori di telecomunicazioni

Per quanto riguarda gli operatori di telecomunicazioni, sono stati censiti, grazie ai registri del Ministero delle Comunicazioni, circa 30 soggetti beneficiari di licenza individuale (la maggior parte: 28) o di autorizzazione generale (i restanti 2) per la fornitura di servizi.

Questi operatori, nella maggioranza dei casi, dispongono di coperture provinciali su diversi capoluoghi italiani, tra cui Roma. Talvolta essi coprono tutto il Lazio. Per coloro che offrono servizi nelle zone aeroportuali, la copertura è limitata alle aree di Fiumicino e Ciampino.

Circa un terzo ha sede a Roma; un unico soggetto ha sede in provincia di Viterbo e gli altri, principalmente, nel nord Italia.

I principali servizi offerti riguardano l'installazione di reti di telecomunicazione aperte al pubblico e la fornitura di servizi di telefonia vocale.

ALLEGATI TELECOMUNICAZIONI

Elenco operatori di telecomunicazioni

Denominazione Società	Comune	Provincia	Copertura Provinciale	Copertura Regionale	Tipo di Servizio
Colt Telecom S.p.A.	Milano	Milano	Milano, Torino e Roma		Installazione e fornitura di reti di telecomunicazioni aperte al pubblico
Energis (Switzerland) A.G. Carrier Services	Wallisellen	Svizzera	Milano, Torino e Roma		Installazione e fornitura di reti di telecomunicazioni aperte al pubblico
Dynet Telecomunicazioni S.r.L.	Milano	Milano	Milano, Roma e Palermo		Installazione e fornitura di reti di telecomunicazioni aperte al pubblico
CABLE & WIRELESS S.p.A	Milano	Milano	Roma, Milano, Torino, Bologna, Firenze, Genova e Venezia		Installazione e fornitura di reti di telecomunicazioni aperte al pubblico
Spal Telecommunications S.r.L.	Correggio	Reggio-Emilia	Correggio, Modena, Reggio Emilia, Parma, Bologna, Assago, Mantova, Milano, Agrate Brianza, Cernusco sul Naviglio, Verona, Padova, Vicenza, Treviso, Trento, Rovereto, Bolzano, Arco, Genova, La Spezia, Savona, Torino, Collegno, Casale Monferrato, Roma, Frosinone, Napoli, Caserta, Livorno, Pesaro.		Installazione e fornitura di reti per applicazioni ad uso pubblico mediante l'utilizzo dello standard DECT
Carrier 1 Italia Network S.r.L.	Milano	Milano	Milano, Lodi e Roma		Installazione e fornitura di reti di telecomunicazioni aperte al pubblico
Voxtel S.r.L	Napoli	Napoli	Napoli, Salerno, Caserta, Avellino, Benevento, Frosinone, L'Aquila, Pescara, Chieti, Isernia, Campobasso, Teramo, Latina, Foggia, Potenza e Matera.		Installazione di una rete di telecomunicazioni per servizio di telefonia vocale
Caltatel Rete S.p.A	Roma	Roma	Milano e Roma, ed i comuni di Napoli, Caserta, Lecce, Taranto, Spoleto, Arquata, Caivano e Scrivia		Installazione e fornitura di reti di telecomunicazioni aperte al pubblico
European Telecommunications Sourcing S.p.A.	Roma	Roma		Lazio	Installazione di una rete di telecomunicazioni per servizio di telefonia vocale
Compagnia Generale Telemar S.p.A.	Roma	Roma			Impianto ed esercizio delle stazioni radioelettriche di bordo e la fornitura di servizi mobili marittimi nonché del servizio mobile via satellite attraverso terminali INMARSAT
OKcom S.p.A.	Roma	Roma		Lazio e Piemonte	Installazione di una rete di telecomunicazioni per servizio di telefonia vocale
Teleque Italia S.r.L.	Milano	Milano	Milano e Roma		Servizio di telefonia vocale

INDAGINE SUI MEDIA LOCALI NELLA REGIONE LAZIO

IEM -ISTITUTO DI ECONOMIA DEI MEDIA *per* CORECOM LAZIO

Thunder S.p.A.	Ronciglione	Viterbo		Lazio, Umbria e Toscana	Installazione di una rete di telecomunicazioni per servizio di telefonia vocale
Mediterranean Nautilus Italy S.p.A.	Roma	Roma	Catania, Palermo, Roma e Milano.		Installazione e fornitura di reti di telecomunicazioni aperte al pubblico
Società Trasporto Telematico S.p.A.	Verona	Verona	Venezia, Belluno, Padova, Rovigo, Treviso, Verona, Torino, Novara, Cuneo, Verbania, Udine, Trieste, Pordenone, Gorizia, Bolzano, Trento, Milano, Forlì, Rimini, Ancona e Roma.		Installazione di una rete di telecomunicazioni per servizio di telefonia vocale
Eurnfacilty S.p.A:	Roma	Roma			Installazione e fornitura di reti di telecomunicazioni aperte al pubblico

Denominazione Società	Comune	Provincia	Copertura Provinciale	Copertura Regionale	Tipo di Servizio
S.S.A.T. S.p.A. Sistemi e Servizi per Autostrade e Trasporti	Torino	Torino		Piemonte, Val d'Aosta, Lombardia, Liguria, Toscana, Emilia Romagna, Lazio e Abruzzo	Installazione e fornitura di reti di telecomunicazioni aperte al pubblico
Aeronautical Radio Inc	Annapolis	Maryland USA	Aeroporti di Roma (FCO), Milano (MXP), Venezia (VCE) Torino (TRN), Ancona Falconara (AOI), Bari (BRI), Bergamo (BGY), Bologna (BLQ), Cagliari (CAG), Catania (CTA), Firenze (FLR), Genova (GOA), Milano Linate (LIN), Napoli capodichino, (NAP), Palermo punta raisi (PMO), Parma, Perugia, Pisa (PSA), Reggio Calabria (REG), Rimini e Verona Villafranca (VRN).		Espletamento del servizio di trasmissione dati – sistema di comunicazione ACARS – mediante l'utilizzo di frequenze radio
ADR TEL S.p.A.	Fiumicino	Roma	Fiumicino e Ciampino		Installazione e fornitura di reti di telecomunicazioni aperte al pubblico e servizio di telefonia vocale
Elpitel S.r.L.	Roma	Roma		Lazio e Lombardia	Trasferimento di segnali audio/video e dati mediante l'utilizzo di frequenze radio
Janna S.c.p.A.	Cagliari	Cagliari	Civitavecchia, Olbia, Cagliari e Mazara del Vallo.		Installazione e fornitura di una rete pubblica di comunicazione elettronica
Metropol Access Carrier S.r.l.	Milano	Milano	Milano, Roma, Palermo		Servizio di telefonia vocale
Teti S.p.A. (Gruppo Elitel)	Firenze	Firenze	Roma, Provincia e Comune di Milano	Toscana	Installazione di una rete di telecomunicazioni per servizio di telefonia vocale

Netscalibur Italia S.p.A	Milano	Milano	Milano, Roma, Torino, Napoli, Genova, Padova, Como, Varese, Bologna, Firenze, Brescia, Bergamo, Bari, Venezia, Modena, Verona, Salerno, Vicenza, Palermo, Cuneo, Ravenna, Perugia, Pisa, Savona, Lecce, Pavia, Livorno, Siracusa, Ascoli Piceno, Udine, Catania, Parma, Alessandria, Treviso, Cremona, Arezzo, Latina, Frosinone, Pesaro, Reggio Emilia, Novara, Foggia, Messina, Lucca, Forlì, Bolzano, Trento, Taranto, Ancona, Biella e Vercelli		Installazione e fornitura di reti di telecomunicazioni aperte al pubblico
Klik S.p.A.	Napoli	Napoli	Napoli, Salerno, Caserta, Avellino, Benevento, Frosinone, L'Aquila, Pescara, Chieti, Isernia, Campobasso, Teramo, Latina, Foggia, Potenza e Matera		Installazione di una rete di telecomunicazioni per servizio di telefonia vocale
Tibercom S.p.A. (Gruppo Eritel)	Roma	Roma		Lazio, Umbria, Abruzzo e Molise	Installazione e fornitura di reti di telecomunicazioni aperte al pubblico
Wave S.p.A.	Milano	Milano	Bari, Bergamo, Bologna, Brescia, Brindisi, Chieti, Como, Firenze, Lecce, Massa, Milano, Napoli, Padova, Pescara, Piacenza, Pisa, Roma, Rovigo, Savona, Taranto, Terni, Torino, Treviso, Venezia, Vercelli, Verona e Viterbo		Installazione di una rete di telecomunicazioni per servizio di telefonia vocale
ASTM Telecomunicazioni S.p.A.	Torino	Torino		Piemonte, Val d'Aosta, Lombardia, Liguria, Toscana, Emilia Romagna, Lazio e Abruzzo	Installazione e fornitura di reti di telecomunicazioni aperte al pubblico
Unidata S.p.A	Roma	Roma	Napoli, Caserta, Ancona, Firenze, Perugia, Milano, Bologna, Ravenna e Torino	Lazio	Servizio telefonico accessibile al pubblico

6. Concessionarie di pubblicità

Sono state censite 12 concessionarie di pubblicità attive per i media locali, sicuramente le più rilevanti nel Lazio in termini di fatturato e numero di aziende servite. E' da ritenere, però, che l'universo totale sia più ampio e stimabile in modo compiuto solo attraverso un'indagine approfondita e capillare sul territorio. E', infatti, probabile che siano sfuggite dall'analisi molte delle concessionarie radiofoniche nonché quelle che vendono spazi alle testate locali ed, infine, quelle attive nelle affissioni.

La maggior parte delle concessionarie ha sede a Roma, con un paio di eccezioni a Latina e una a Rieti. Trattasi principalmente di concessionarie televisive, per più del 50% dei casi, e solo le più grandi sono attive su più mezzi (Publikompass, Prs).

ALLEGATI CONCESSIONARIE PUBBLICITA'

Elenco concessionarie di pubblicità

Concessionaria pubblicità	Sede legale		Mezzi					
	Comune	Provincia	tv	radio	stampa	web	outdoor	Cinema
RETE LAZIO SRL	Terracina	Latina	x					
OTTIMISMO SRL	Capena	Roma	x					
STUDIO MIX	Rieti	Rieti	x	x				
PRS	Milano	Milano	x		x			
GBR COM Srl	Pomezia	Roma	x					
PUBLIROMA ICAL SRL	Roma	Roma	x					
EUROPUBBLICITA'	Latina	Latina	x					
NB PUBBLICITA'	Roma	Roma			x		x	
PUBLIKOMPASS	Roma	Roma	x	x	x	x	x	x
C & B PUBBLICITA' srl	Roma	Roma					x	x
AGICOM SRL	Castelnuovo di Porto	Roma			x			
GENERAL ADVERTISING SPA	Roma	Roma		x				

7. Agenzie di stampa

Anche il numero delle agenzie di stampa censite, come quello degli operatori di telecomunicazioni, è molto basso ma in questo caso la stima può considerarsi più attendibile.

Delle circa 15 agenzie, la maggior parte tratta di informazione generalista locale. Poche le specializzazioni tematiche, che riguardano la cultura e il mercato del lavoro a livello locale. Quasi tutte hanno cadenza quotidiana. Rara la cadenza settimanale o quindicinale.

La sede principale è Roma. Solo alcune sono dislocate nei comuni dell'hinterland (Subiaco, Anguillara, Civitavecchia...) o in altre province, come Rieti e Latina (dove opera un'agenzia legata al gruppo televisivo Sciscione). In un paio di casi si tratta di sedi regionali di importanti agenzie nazionali, come Ansa e Adnkronos.

ALLEGATI AGENZIE STAMPA

Elenco agenzie di stampa

Agenzia	Editore	periodicità	Comune	Provincia	Genere
Ansa-Lazio	Ansa	quotidiana	Roma	Roma	informazione locale e ultime notizie sul Lazio
Omni	Ediroma	quotidiana	Roma	Roma	informazione su Roma e provincia
La Nuova Nea	La Nuova Nea	quotidiana	Anguillara Sabazia	Roma	informazione locale
Studio Castellotti	Edizioni Romane		Roma	Roma	offerte e richieste di lavoro
Agenzia Romana Informazione	Luciano Lamorgese	settimanale	Roma	Roma	cultura
AGR online	AGR	quotidiana	Roma	Roma	servizio di informazione locale
Agenzia Giornali Locali	EAG spa	quotidiana	Roma	Roma	politica, cultura
ANA	Giovanni Petrini	quindicinale	Subiaco	Roma	informazione
Dire	Dire srl	quotidiana	Roma	Roma	informazione
Il Comune di Roma	Comune di Roma	quotidiana	Roma	Roma	informazioni capitoline
Luiss Media News	Luiss	quindicinale	Roma	Roma	attualità
Mediasport	Mediasport	quotidiana	Colleferro	Roma	agenzia di stampa Colleferro
Adnkronos-Lazio	Gmc-Adnkronos	quotidiana	Roma	Roma	informazione sulla regione Lazio
Seapress	Seapress	quotidiana	Civitavecchia	Roma	informazione locale dell'alto Lazio
Agenzia di stampa Xaide	Class Management srl	quotidiana	Greccio	Rieti	attualità, cultura, spettacolo, cronaca, politica, sport
L'Informazione	Società l'Informazione srl	quotidiana	Terracina	Latina	agenzia quotidiana di informazione per la stampa

8. Multimedia

Nella rilevazione di un universo imponente, si è cercato di dare priorità ai siti Internet a carattere informativo e di attualità. I poco più di 100 siti censiti coprono la quasi totalità dell'area regionale. La maggior parte, ovviamente, è centrata su Roma e i suoi quartieri (ma anche zone dell'hinterland come il litorale e i Castelli romani). Si nota, comunque, una certa varietà di offerta anche per le province di Frosinone e Latina, in misura minore Rieti e Viterbo.

Prevale l'informazione locale generalista e "di servizio", con alcune eccezioni tematiche che riguardano principalmente lo sport.

Solo in qualche caso è stato possibile intercettare siti dedicati alla vita sociale di singoli comuni, anche piccoli. Si può ritenere che tali iniziative cresceranno, in virtù della maggiore domanda di contenuti sempre più personalizzati. Difficile distinguere le iniziative commerciali da quelle no-profit, quelle amatoriali da quelle che coinvolgono una rete organizzata, se non dalla presenza di contenuti pubblicitari on line e dalla frequenza di aggiornamento, elementi sui quali non si dispongono dati sistematici.

Rimangono fuori dall'analisi tutta una serie di contenuti non informativi d'attualità in senso stretto ma comunque di prossimità, come i siti culturali locali, i siti museali o le guide turistiche ed enogastronomiche (censite solo in qualche caso), verso i quali sarà consigliabile, nel prossimo futuro, prestare maggiore attenzione per la loro valenza di marketing territoriale.

ALLEGATI MULTIMEDIA

Elenco siti web

Testata o denominazione	Sito Internet	Note sul contenuto
Il Litorale	www.litoraleroma.it	Informazione zona Ardea-Torvaianica
Tuscia da vivere	www.tusciadavivere.it	Guida culturale e enogastronomica sui paesi della Tuscia
Edicola Ciociara	www.edicolaciociara.it	informazione nazionale e locale
VillaNews	www.villasantostefano.com/villanews.htm	informazione locale (provincia di Frosinone)
La Città Metropolitana	www.lacittametropolitana.it	informazione locale (inattivo)
Ciociariaoggionline.it	www.ciociariaoggionline.it	informazione locale
Forza Frosinone	www.forzafrosinone.com	informazione sportiva
Tiburno.net	www.tiburno.net	informazione locale
Parvapolis	www.parvapolis.panservice.it	informazione locale di Latina
Punto a Capo Online	www.paconline.it/	informazione alternativa, ambiente, cultura, sport relativi alla Regione Lazio
Civonline.it	www.civonline.it/	notiziario telematico dell'Etruria
Clicca Roma	www.cliccaroma.com	giornale online per Roma e il Lazio che offre, notizie ed indirizzi utili. Numerose le sezioni consultabili: dall'hi-tech alla gastronomia, dalla politica allo shopping
Via Venetoroma	www.viavenetoroma.it	portale d'informazione su roma e province del Lazio su eventi, turismo, cultura e spettacoli
Sabaudia online	www.sabaudia.net	portale dedicato alla città di Sabaudia ricco di informazioni sul comune, servizi, manifestazioni, turismo e cultura
Rieti2000.it	www.rieti2000.it	portale della provincia di Rieti. Offre anche un servizio di informazione locale
Romaone	www.romaone.com	cronaca locale di Roma con speciali e interviste
Inroma.net	www.inroma.net	portale d'informazione sui principali avvenimenti di roma, su shopping ed eventi
Portalidiroma.it	www.portalidiroma.it	portale d'informazione, di eventi e iniziative relative ai vari quartieri di Roma
Roma-o-matic	www.roma-o-matic.com	portale con notizie su cinema di Roma, teatri, musei, monumenti, ristoranti, farmacie, locali, ricette, ospedali, asl, servizi al cittadino, circoscrizioni, come e dove fare i documenti
Roma.metropolisinforma.it	www.roma.metropolisinfo.it	portale d'informazione su eventi di roma e provincia cronaca, politica, economia e lav
Nero su Bianco	www.nerosubianconews.com	cronaca locale di Roma con notizie anche su alcuni comuni di Roma (Anguillara, Capena, Calcata, Riano ecc.)
La Gazzetta di Roma	www.romaonline.it/GazzettaRoma	rivista locale che fornisce notizie e approfondimenti sulla vita culturale, politica, economica della capitale
Format	www.formatweb.it	cronaca locale di Rieti
La Città Metropolitana	www.lacittametropolitana.it	informazione, cultura, vita sociale della provincia di Roma

INDAGINE SUI MEDIA LOCALI NELLA REGIONE LAZIO

IEM -ISTITUTO DI ECONOMIA DEI MEDIA *per* CORECOM LAZIO

Il Corriere Laziale	www.telpress.it/corrierelaziale	informazione regionale del Lazio specializzata negli approfondimenti politici sugli enti locali, nello sport, soprattutto quello a carattere giovanile e dilettantistico
Il Giornalino di Acuto	www.ilgiornalino.net	cronaca, vita sociale, politica, sportiva e ricreativa di Acuto, paesino di 2000 abitanti in provincia di Frosinone
Il Giornale del Lazio	www.ilgiornaledellazio.it	informazione locale per Rieti e il Lazio
La Repubblica-Lazio	www.roma.repubblica.it	versione locale del quotidiano nazionale "La Repubblica"

Testata o denominazione	Sito Internet	Note sul contenuto
Il Messaggero	www.ilmessaggero.it	ampia sezione dedicata alle edizioni locali di Roma, Metropoli, Civitavecchia, Frosinone, Latina, Rieti, Viterbo e Ostia
Confcommercio	www.confcommercio.it	sezione con notizie dalle associazioni locali
Libero-Cronache locali	www.libero-news.it/sito/liberodf11.html?topic=5202	sezione del quotidiano di informazione nazionale 'Libero' dedicata alla cronaca di Lazio e Lombardia
Excite-News Lazio	www.excite.it/news/regionale/lazio	sezione news del motore di ricerca Excite dedicata all'informazione regionale
Romanotte	www.romanotte.com	portale degli eventi capitolini
Il Periodico Online	www.ilperiodico.it	informazione, cultura e spettacolo dei quartieri di Roma
Romaone	www.romaone.it	settimanale di informazione e attualità su Roma con rubriche di cultura, moda, sport, cultura, curiosità
Clicca Roma	www.cliccaroma.com	giornale online per Roma e il Lazio che offre, notizie ed indirizzi utili. Numerose le sezioni consultabili: dall'hi-tech alla gastronomia, dalla politica allo shopping
Roma.metropolisinfo	www.roma.metropolisinfo.it	informazione locale Roma e altre provincie
Agenzia Romana	www.agenziaromana.com	agenzia specializzata in campagne radiofoniche nazionali e locali. Oggettistica promozionale
Portalidiroma.it	www.portalidiroma.it	portale d'informazione di eventi e iniziative relative ai vari quartieri di roma
La Gazzetta di Roma	www.romaonline.it/GazzettaRoma	rivista locale che fornisce notizie e approfondimenti sulla vita culturale, politica, economica della capitale
Abitare a Roma	www.abitarearoma.it	informazione e cronaca cittadina dei municipi romani
Italia Sera-Cronaca di Roma	www.italiasera.it/index.php?key=page&arg=cr	sezione del quotidiano 'Italia Sera' dedicata alla cronaca di Roma
Pac on line-Roma	www.paconline.it	portale informativo che riguarda Roma e l'intero territorio della regione Lazio
Urbe Magazine	www.urbe.135.it	il sito ufficiale di Urbe, il mensile di Roma
Pontediferro	www.pontediferro.org	politica, cultura, eventi del quartiere Marconi di Roma
Civionline	www.civionline.it	informazione relativa alla politica, alla cronaca, agli eventi locali
Barrioroma.it	www.barrioroma.it	portale d'informazione della rivista romana che tratta campagne pubblicitarie manifestazioi ed eventi
Inforoma.it	www.info.roma.it	portale d'informazione di eventi culturali d'informazione e del tempo libero a Roma

INDAGINE SUI MEDIA LOCALI NELLA REGIONE LAZIO
IEM -ISTITUTO DI ECONOMIA DEI MEDIA per CORECOM LAZIO

Canino.com	www.canino.info	portale d'informazione sul Lazio e su Roma, offre informazioni sui mezzi di comunicazione in città
Acas	www.cronachecittadine.it	associazione cronache cittadine con sede a Roma, in zona Colferro
Romaonline	www.romaonline.net	magazine virtuale di Roma
Excite-News Lazio	www.excite.it/news/regionale/lazio	sezione news del motore di ricerca Excite dedicata all'informazione regionale
IlTempo.it-Roma	www.iltempo.it/approfondimenti/index.aspx?editionId=8	sezione del quotidiano "Il Tempo" dedicata alle notizie locali di Roma, Lazio Nord e Lazio Sud
Metropoint.it	www.metropoint.com	portale che fa riferimento al giornale gratuito "Metropoint" e contiene una sezione
Campodeifioronline.it	www.gruppocampodeifiori.it	sito in allestimento
Ontuscia.it	ontuscia.it	informazione locale
Forum	www.forumnews.it	informazione su Lazio e la Campania
Centumcellae News	www.centumcellae.it	quotidiano online e portale di Civitavecchia
Lazioimprese.it	www.lazioimprese.it	portale del Lazio orientato ad aziende e professionisti
Lazio-Tg Regioni	www.inforegioni.rai.it/lazio.htm	portale del TGR Rai, regione Lazio
"Oggi in" Lazio	www.62.110.126.221/primapagina.php?emitt=lazi	finestra informativa sui principali avvenimenti della regione
Televideo Lazio	www.212.162.69.234/regionale/regione	versione on line del teletext della Tgr Lazio della Rai

Testata o denominazione	Sito Internet	Note sul contenuto
SuperEva Notizie - Lazio	www.clarence.supereva.com/news/regione/lazio/	portale con notizie di agenzia (AdnKronos) in tempo reale.
Kataweb News - Lazio	www.kataweb.it/news/detail.jsp?idCategory=725	portale con le ultime notizie in tempo reale
Excite News - Lazio	www.news.excite.it/	portale con notizie di agenzia (AdnKronos) in tempo reale.
Provincia di Roma	www.provincia.roma.it	portale istituzionale di Roma
Comune di Roma	www.comune.roma.it	portale istituzionale del Comune di Roma
Regione Lazio	www.regione.lazio.it	notizie e comunicati stampa dalla Regione Lazio
Provincia di Frosinone	www.provincia.fr.it	portale istituzionale di Frosinone
Comune di Frosinone	www.comune.frosinone.it	sito istituzionale del Comune di Frosinone
Provincia di Latina	www.provincia.latina.it	sito ufficiale della Provincia di Latina
Comune di Latina	www.comune.latina.it	sito istituzionale del Comune di Latina
Provincia di Rieti	www.provincia.rieti.it	sito ufficiale della Provincia di Rieti
Comune di Rieti	www.comune.rieti.it	sito istituzionale del Comune di Rieti
Provincia di Viterbo	www.provincia.viterbo.it	sito ufficiale della Provincia di Viterbo
Comune di Viterbo	www.comune.viterbo.it	sito istituzionale del Comune di Viterbo
La Repubblica Roma	www.roma.repubblica.it	notizie in tempo reale dal Lazio (offerte dal portale Kataweb)
Punto a Capo Online	www.paconline.it	informazione locale del Lazio
Leggo On Line - Roma	www.leggonline.it/index	edizione di Roma di "Leggo"
Metro Edizioni Roma	www.metronews.it/flash/quotidiano/roma.pdf	edizione di Roma di "Metro" in pdf
Corriere della Sera - Cronaca di Roma	www.corriere.it	l'inserto di cronaca del quotidiano "Il Corriere della Sera"
News56	www.teleroma56.tv/notizie.html	sezione di notizie presente sul sito dell'emittente tv locale "Tele Roma 56"

INDAGINE SUI MEDIA LOCALI NELLA REGIONE LAZIO

IEM -ISTITUTO DI ECONOMIA DEI MEDIA *per* CORECOM LAZIO

Civonline.it	www.civonline.it	notizie locali per Civitavecchia e dintorni
Centumcellae News	www.centumcellae.it	cronaca locale di Civitavecchia
Il Giornale di Ostia	www.ilgiornalediostia.it	informazione sul litorale romano
Il Giornale di Cerveteri	www.ilgiornalediostia.it	notizie sul territorio di Cerveteri e dintorni
Roma In Web	www.romainweb.com	portale della capitale
LazioSudNotizie	www.laziosudnotizie.it	informazione province Latina e Frosinone
Best of Sabina	www.bestofsabina.it	informativo su turismo tradizioni storia cultura e gastronomia della provincia di Rieti
Il Giornalino di Acuto	www.ilgiornalino.net	informazione di Acuto
Ciaolatina	www.ciaolatina.it	portale di Latina con notizie locali
Latina Oggi	www.latina-oggi.it	titoli, sommario e prima pagina del quotidiano di Latina
Altre Notizie	www.altrenotizie.it	informazione locale
Format Web	www.formatweb.it	informazione provincia di Rieti
Viterbo News	www.viterbonews.it	informazione locale, sport, economia, politica, costume
Voci di Piazza	www.vocidipiazza.it	informazione, politica, attualità e cultura
Informatore Digitale	www.informatoredigitale.com	informazione e attualità scientifica, salute e benessere
Colpo di Scena	www.colpodiscena.com	spettacolo e istituzioni del Lazio
www.jamma.it	www.jamma.it	informazione, industria del gioco
www.ontuscia.it	www.ontuscia.it	informazione locale
www.proviterbo.it	www.proviterbo.it	culturale
Areagolfo	www.areagolfo.it	informazione del Lazio meridionale
Dentalweb	www.dentalweb.it	informazione odontotecnica
Italianews	www.italianews.it	informazione Albano
Pagine di Quartiere	www.paginediquartiere.it	informazione locale
Pontediferro	www.pontediferro.org	informazione nazionale e locale (Roma, Quartiere Marconi)
Sestante	www.sestanteweb.it	informazione castelli romani